

EGLO
my light | my style

2018/19

ИНТЕРЬЕРНОЕ ОСВЕЩЕНИЕ

INTERIOR LIGHTING
WOHNRAUMLEUCHTEN



EGLO
my light | my style

Дорогие покупатели, партнеры и верные друзья EGLO!

Мы всегда реагируем на быстроизменяющиеся тенденции в мире света, влияющие на атмосферу и дизайн нашего дома, и этот год не стал исключением.В коллекциях этого сезона нашли отражение новейшие современные технологии, опираясь на проверенные временем стили и образы.

Вместе с вашими ожиданиями, растет и наш ассортимент. В этом сезоне мы предлагаем разнообразные варианты освещения от игривых красочных детских ламп, до хрустальных люстр и модных светильников из деревянных ламелей.

Приятного просмотра нашего нового каталога!

Mag. René Tiefenbacher
CEO EGLO Group

Dear customers and business partners, loyal EGLO friends,

Trends and technical developments are fast-lived and influence the design of our living rooms. The correct and efficient use of light increases in importance and Smart Home solutions enhance your living comfort.

I am happy to present our comprehensive and diverse product range to you in this catalogue. Our range goes from timeless classical interior luminaires to highly modern smart lighting solutions or trendy wood lamellas. It is continually growing along with your expectations.

Have fun browsing our new main catalogue.

Geschätzte Kunden und Geschäftspartner, treue EGLO-Freunde,

Trends und technische Entwicklungen sind schnelllebig und beeinflussen die Gestaltung unserer Wohnräume. Das richtige und effiziente Einsetzen von Licht wird umso wichtiger und Smart Home Lösungen erhöhen den Wohnkomfort.

So freut es mich, Ihnen in dem vorliegenden Katalog unsere umfangreiche und vielfältige Produktpalette präsentieren zu dürfen. Unser Produktsortiment reicht von zeitlosen, klassischen Wohnraumleuchten bis hin zu modernsten, smarten Lichtlösungen oder trendigen Holzlamellen und wächst stetig mit Ihren Erwartungen.

Viel Freude beim Durchblättern unseres neuen Hauptkataloges.

СОДЕРЖАНИЕ
CONTENTS
INHALT



EGLO CONNECT

СТР.006 - 047



RELAX & WORK

СТР.048 - 059



ТЕКСТИЛЬНАЯ КОЛЛЕКЦИЯ

FABRIC LUMINAIRES
TEXTILLEUCHTEN

СТР.060 - 145



СЕМЕЙНЫЕ СЕРИИ СВЕТИЛЬНИКОВ

СВЕТИЛЬНИКИ ИЗ ЛАМЕЛЕЙ
LIGHTING FAMILIES
LEUCHTENFAMILIEN

СТР.146 - 187



СЕМЕЙНЫЕ СЕРИИ СВЕТИЛЬНИКОВ

LIGHTING FAMILIES
LEUCHTENFAMILIEN

СТР.188 - 297



СЕМЕЙНЫЕ СЕРИИ СВЕТИЛЬНИКОВ

СТЕКЛЯННАЯ КОЛЛЕКЦИЯ
LIGHTING FAMILIES
LEUCHTENFAMILIEN

СТР.298 - 307



СВЕТИЛЬНИКИ ПОДВЕСНЫЕ

HANGING & PENDANT LUMINAIRES
HÄNGE- & PENDELLEUCHTEN

СТР.308 - 385



СВЕТИЛЬНИКИ НАСТЕННО-ПОТОЛОЧНЫЕ

WALL & CEILING LUMINAIRES
WAND- & DECKENLEUCHTEN **СТР.386 - 547**



СВЕТИЛЬНИКИ ДЛЯ ВАННОЙ/ ПОДСВЕТКА ДЛЯ ЗЕРКАЛ

BATH & MIRROR LUMINAIRES
BAD- & SPIEGELLEUCHTEN **СТР.548 - 607**



СПОТЫ И ТРЕКОВЫЕ СВЕТИЛЬНИКИ

SPOTS & TRACK LUMINAIRES
SPOTS- & SCHIENENLEUCHTEN **СТР.608 - 719**



СВЕТИЛЬНИКИ НА ПРИЩЕПКАХ/ ШТЕКЕРНЫЕ СВЕТИЛЬНИКИ

CLIP & PLUG LUMINAIRES
KLEMM- & STECKERLEUCHTEN **СТР.720 - 729**



НАСТОЛЬНЫЕ ЛАМПЫ И ТОРШЕРЫ

TABLE & FLOOR LUMINAIRES
TISCH- & STEHLEUCHTEN **СТР.730 - 771**



СВЕТИЛЬНИКИ ДЛЯ ОФИСА

OFFICE TABLE LUMINAIRES
OFFICE TISCHLEUCHTEN **СТР.772 - 803**



СВЕТИЛЬНИКИ ДЛЯ ДЕТСКОЙ КОМНАТЫ

CHILDREN LUMINAIRES
KINDERLEUCHTEN **СТР.804 - 821**



СВЕТИЛЬНИКИ ДЛЯ КУХНИ/ ФУНКЦИОНАЛЬНЫЕ СВЕТИЛЬНИКИ

KITCHEN & FUNCTION LUMINAIRES
KÜCHEN- & FUNKTIONSLEUCHTEN **СТР.822 - 829**



АКСЕССУАРЫ

ACCESSORIES
ZUBEHÖR **Р.830 - 833**



УСЛОВНЫЕ ОБОЗНАЧЕНИЯ **Р.834 - 853**

INDEX & LEGEND
INDEX & ERKLÄRUNG

ЗНАКИ ЭНЕРГОЭФФЕКТИВНОСТИ СТР. 834-835
СТЕКЛА СТР. 836-837
ЭГЛО В МИРЕ СТР. 838-839
УСЛОВНЫЕ ОБОЗНАЧЕНИЯ СТР. 840-843
ОГЛАВЛЕНИЕ СТР. 844-853

GOLD
EGLO HIGHLIGHTS 2018

ЗОЛОТО - в настоящее время один из неотъемлемых колористических трендов в области дизайна интерьера. Мерцание золотого придает светильникам элегантности, гламура, а интерьер наполняется дополнительным светом и приобретает благородный вид.



GOLD - Gold is one of the latest trend colours - also in interior design this material has become indispensable. Shimmering Gold gives an elegant and glamorous accent to our luminaires and immenses your interior in an elegant light.



GOLD - Gold zählt zu den neuesten Trendfarben – auch im Bereich Wohnen sowie Einrichtung ist sie nicht mehr weg zu denken. Schimmerndes Gold verleiht auch unseren Leuchten einen eleganten und glamourösen Akzent und taucht Ihr Zuhause in ein edles Licht.




VISERBELLA **64**


CONCESSA 1 **67**


MASERLO **89**


MASERLO **92**


MASERLO **99**


FABESSA **157**


MIRAFLORES **202**


MONTEBALDO **237**


ADRI 2 **240**


CORTADERAS **243**


PYTON GOLD **246**


PINTO NERO 1 **261**


PINTO GOLD **258**


ADRI 2 **313**


COCNO **329**


ROCCAFORTE **331**


NUVANO **339**


CORETTO 4 **340**


GAETANO 1 **341**


FORNES **367**


TORANO **392**


VICARO 1 **394**


PASSANO **396**


STAITI **398**


CARIS 1 **403**


MARGITTA 1 **483**


MONTENOVO **486**


FIUMANA **487**


MESTRE **510**


CAMPANIA **512**


GERBERA 1 **512**


PASSA **542**


PASSA **543**

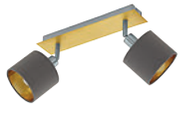
VALBIANO **613**


NOCITO **640**


BARBOTTO **734**


CARLTON 2 **754**


MANALBA **756**

Новый взгляд на управление **светом:**

EGLO connect

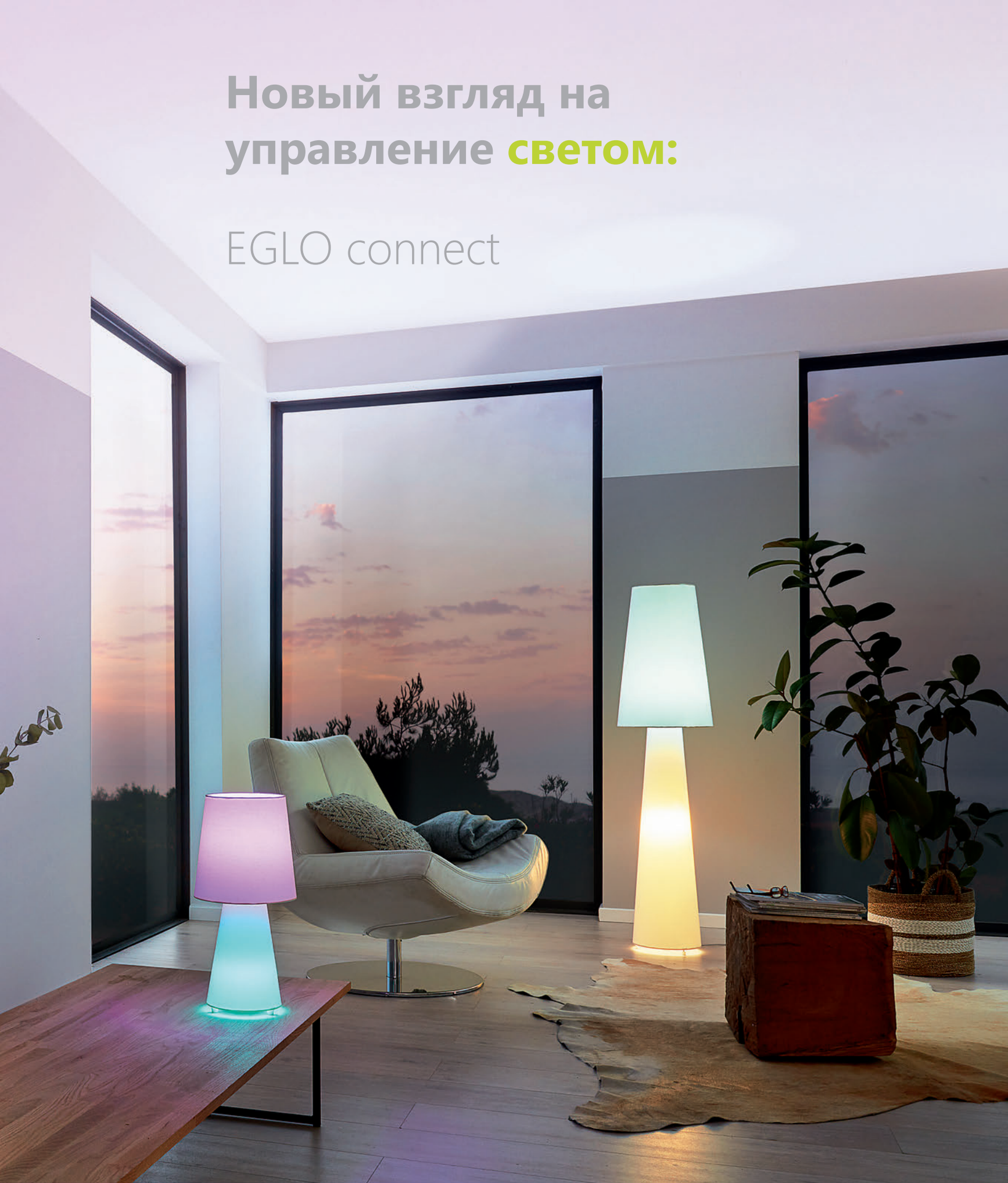

ОБЗОР
EGLO CONNECT


CONNECT SENSOR **16**


CONNECT REMOTE **16**


CONNECT PLUG PLUS **17**


CONNECT PLUG **17**


FRAIOLI-C **18**


FRATTINA-C **20**


RIODEVA-C **22**


COMBA-C **22**


MONEVA-C **23**

VOLTAGO-C **24**

TOTARI-C **24**

TOTARI-C **24**


TOTARI-C **25**


CAPASSO-C **26**


CAPASSO-C **26**


COMPETA-C **26**

GIRON-C **27**


BERAMO-C **27**


PALOMBARE-C **28**


CORROPOLI-C **30**


SALOBRENA-C **32**

SARSINA-C **34**


FUEVA-C **36**

FUEVA-C **38**


FUEVA-C **40**


FUEVA-C **40**


FUEVA-C **42**


FUEVA-C **42**


E14-LEDTW-P50 **44**


E27-LEDTW-A60 **44**


E27-LEDTW-A60 **44**


E27-LEDTW-G95 **45**


GU10-LEDTW **45**


E27-LEDTW-A60 **45**


STRIP-C **46**

1

Светильник / источник света
Luminaire / Bulb
Leuchte / Leuchtmittel



2

Пульт ДУ / ПРИЛОЖЕНИЕ
Remote Control / App
Fernbedienung / App



3 LET'S GO!!!

ЛЕГКО, ИННОВАЦИОННО & БЕЗОПАСНО

EASY, SMART & SAFE
EINFACH, INTELLIGENT & SICHER

Если вы в поиске удобных в использовании устройств и их простой установке, серия EGLO connect - правильный выбор.

Для начала работы с системой вам нужно 2 компонента:

› EGLO Connect светильник / источник света

› EGLO connect пульт управления или бесплатное приложение AwoX Smart control

Вы готовы к настройке!

Основные преимущества системы:

Простая установка
Продукты EGLO connect работают благодаря Bluetooth технологии и не требуют дополнительных сложных установок.

MESH - технология
Светильники системы EGLO connect создают интеллектуальную связь друг с другом.

Защищенная сеть
Все продукты EGLO connect в вашем доме защищены от нежелательного внешнего доступа.

If you're looking for easy installation and uncomplicated devices, EGLO connect is the right place for you.

Starting is made quick and easy, you only need 2 components:

› An EGLO connect luminaire / illuminant

› An EGLO connect remote control or the free AwoX Smart control App

You'll be set to start immediately then!

The system's basic advantages are:

Simple installation
EGLO connect products use Bluetooth technology and do not need any elaborate installations.

Smart technology
The EGLO connect items communicate with each other to form a smart, expansible network (MESH Technology).

Protected network
All EGLO connect products in your home form a closed network and are secured against third-party access.

Suchst du leichte Installationen und unkomplizierte Geräte - dann bist du bei EGLO connect genau richtig.

Der Einstieg ist schnell und einfach, du benötigst nur 2 Komponenten:

› Eine EGLO connect Leuchte / Leuchtmittel

› Eine EGLO connect Fernbedienung oder die kostenlose AwoX Smart control App

Schon kann's losgehen!

Die grundlegenden Vorteile des Systems sind:

Einfache Installation
EGLO connect Produkte verwenden Bluetooth Technologie und benötigen keine aufwändigen Installationen.

Smarte Technologie
Die EGLO connect Artikel kommunizieren miteinander und bilden ein intelligentes, erweiterbares Netzwerk (MESH-Technologie).

Geschütztes Netzwerk
Alle EGLO connect Produkte in deinem Zuhause bilden ein geschlossenes Netzwerk und sind vor fremdem Zugriff gesichert.

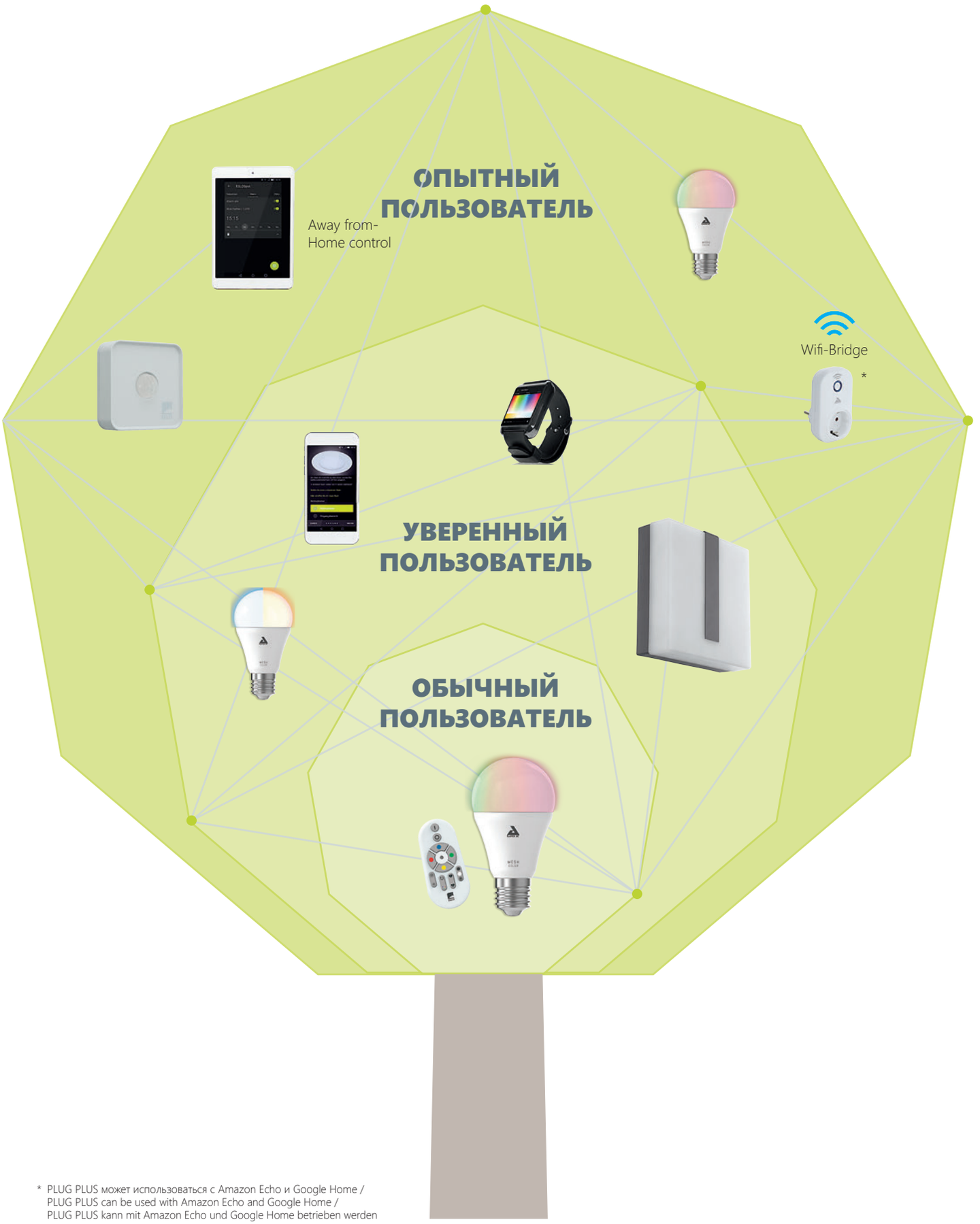

* PLUG PLUS может использоваться с Amazon Echo и Google Home /
PLUG PLUS can be used with Amazon Echo and Google Home /
PLUG PLUS kann mit Amazon Echo und Google Home betrieben werden

РАЗВИВАТЬ & ИЗУЧАТЬ

GROWS & LEARNS
WÄCHST & LERNT

EGLO connect развивается вместе с вашими потребностями.

ОБЫЧНЫЙ ПОЛЬЗОВАТЕЛЬ
Используйте пульт управления EGLO connect с лампами или светильниками для регулирования цветов, яркости и настроения. Эти функции практичны, просты в использвании и отвечают вашим ежедневным потребностям.

УВЕРЕННЫЙ ПОЛЬЗОВАТЕЛЬ
Используйте приложение для расширения ваших опций: объединяйте светильники в группы, привязывайте к нужным жилым зонам для управления освещением. Попробуйте разнообразить просмотр любимого фильма одним из запрограммированных световых сценариев системы.

ОПЫТНЫЙ ПОЛЬЗОВАТЕЛЬ
Используйте весь потенциал системы EGLO connect. Вы можете управлять продуктами вдали от дома используя Wi-Fi. Голосовое управление с Amazon Echo и Google Home, функция день&ночь, датчики движения и многое другое - светлое будущее в вашем доме.

EGLO connect grows to match your needs:

BASIC USER:
Use the EGLO connect remote control together with the EGLO connect lamps / luminaires to adjust brightness, colours and mood. These functions are practical, easy to handle and will meet your daily needs.

ADVANCED USER:
Use the App and expand your options: Combine living areas into groups to control lighting and other devices practically and quickly. Add to the experience of a movie night with the matching light scenario.

POWER USER:
Use the full potential of EGLO connect. Away from-Home control by integration in your WiFi, control by speech commands via Amazon Echo and Google Home, Day & Night function including motion detection and much more – the future of lighting in your home.

EGLO connect wächst mit deinen Bedürfnissen:

BASIC USER:
Du nutzt die EGLO connect Fernbedienung zusammen mit den EGLO connect Leuchtmitteln / Leuchten. Damit stellst du Helligkeit, Farbe und Stimmung ein. Diese Funktionen sind praktisch, einfach zu handhaben und genügen deinen täglichen Bedürfnissen.

ADVANCED USER:
Du nutzt die App und erweiterst deinen Spielraum: Fasse Wohnbereiche zu Gruppen zusammen, um Licht und andere Geräte praktisch und schnell ansteuern zu können. Verstärke das Erlebnis eines Filmabends mit dem passenden Lichtszenario.

POWER USER:
Du nutzt das volle Potential von EGLO connect. Away from-Home control durch Intergration in dein W-Lan, Steuerung per Sprachbefehl mit Hilfe von Amazon Echo und Google Home, Day & Night Funktion inklusive Bewegungserkennung und vieles mehr – Lichtzukunft in deinem Heim.





ДОМ & УЛИЦА

INDOOR & OUTDOOR
INNEN & AUSSEN

Продукты системы EGLO connect могут использоваться как в интерьерном освещении, так и в уличном.

Управляйте вашим светом везде и в любое время и наслаждайтесь преимуществами умного освещения. Используйте EGLO connect датчик для повышения безопасности вокруг вашего дома. Яркость и реакция света на движения будут отпугивать незванных гостей. Дополнительно вам не нужно искать выключатель света, когда руки заняты покупками.

Светильники системы EGLO connect выдерживают любые погодные условия, а в тандеме с интерьерными светильниками создают привлекательный вид.

EGLO connect can be used with indoor as well as outdoor lighting fixtures.

Control your light anywhere and anytime, and enjoy the advantages of smart lighting. Use the EGLO connect sensor to increase safety around your home. Brightness and movement activate the light and will deter unwelcome guests. Never grope for a light switch again and keep your hands free to carry your purchases home.

Our EGLO connect outdoor luminaires withstand any weather condition. These offer an attractive complimentary package, together with our indoor luminaires.

EGLO connect can be used with indoor as well as outdoor lighting fixtures.

Control your light anywhere and anytime, and enjoy the advantages of smart lighting. Use the EGLO connect sensor to increase safety around your home. Brightness and movement activate the light and will deter unwelcome guests. Never grope for a light switch again and keep your hands free to carry your purchases home.

Our EGLO connect outdoor luminaires withstand any weather condition. These offer an attractive complimentary package, together with our indoor luminaires.


amazon

ФУНКЦИИ & УПРАВЛЕНИЕ

FUNCTION & CONTROL
FUNKTION & BEDIENUNG







Functions Funktionen Функции	Датчик Connect Sensor Connect Sensor	Пульт ДУ Remote control Fernbedienung	Приложение App control App	CONNECT PLUG	CONNECT PLUG PLUS**
Основные функции / Basic functions / Grundfunktionen					
Активация / деактивация Activation / deactivation Ein- / Ausschalten		•	•	•	•
Датчик движения Motion sensor Bewegungssensor	•				
Изменение цвета света Light colour regulation Lichtfarben regulieren		16,7 млн.	16,7 млн.		16,7 млн.
Плавное диммирование* Smooth dimming* Stufenloses Dimmen*		•	•		•
Голосовое управление Voice control Sprachsteuerung					•
Функции комфорта / Comfort functions / Komfortfunktionen					
Предустановленные сценарии Pre-set scenarios Voreingestellte Szenarien			•		
Избранное Saving favourites Favoriten speichern		2	4		
Группы Grouping lamps Leuchten gruppieren			•		
Программы (вкл./выкл) Programming function (on / off) Programmierfunktion (Ein / Aus)			•	•	•
Симуляция рассвета Dawn simulation Dämmerungssimulation			•		
Таймер Timer function Timer-Funktion			•	•	•
Функция День & Ночь Day & night function Tag & Nacht-Funktion	•				
Ночник Night light Nachtlicht			•		
Названия & изображения ламп Names & pictures for luminaires Namen & Bilder für Leuchten			•		
Диско Disco function Diskofunktion			•		
BLE Smart Meter функция BLE Smart Meter Funktion				•	•

* только для светильников / ламп EGLO connect - for EGLO connect luminaires / bulbs only - nur für EGLO connect Leuchten / Leuchtmittel

** PLUG PLUS может использоваться с Amazon Echo и Google Home / PLUG PLUS can be used with Amazon Echo an Google Home / PLUG PLUS kann mit Amazon Echo und Google Home betrieben werden

Соединитель датчика

ПРЕИМУЩЕСТВА

- **Защита от влаги IP44**
- **ПРЕИМУЩЕСТВА**
  Электрокабели не обязательны
- Датчик CONNECT SENSOR работает от батареи, поэтому нет необходимости в электрической проводке. Датчик крепится на стену с помощью кронштейнов (входят в комплект). Благодаря датчику можно просто настроить диапазон обнаружения движения. Возможно выстроить точную настройку до 30 градусов по всем направлениям.
- **Ночник**
  Режим ночника позволяет автоматически переключаться при достижении заданного порога яркости. Выбирайте из 3 вариантов уровня освещения (от 25 до 75%)
- **Датчик движения**
  Когда датчик CONNECT SENSOR обнаруживает движение, светильники включаются с установленной интенсивностью света. Вы можете выбрать один из 3 вариантов настройки определения движения. Свет выключается после заданного времени, в случае, если движение не обнаружено.
- **Ночник и датчик движения могут работать как по отдельности, так и совместно.**

ADVANTAGES

- **IP44 Safety**
- **No cabeling necessary**
  The CONNECT SENSOR is battery-operated, so that no difficult cabling is necessary. The sensor can be mounted directly on the wall. With the mounting bracket (included in the delivery), you can easily adjust the detection range to your needs. This permits fine adjustment by 30 degrees to all directions.
- **Night mode**
  The Night mode allows automatic switching when the preset brightness threshold is reached. Choose from 3 sensitivity settings (25 to 75%).
- **Movement detection**
  When Night movement detection is enabled the CONNECT SENSOR turns on the luminaires with the chosen light intensity when movement is detected. You can choose from 3 movement detection sensibility settings. The light will turn off after the selected time when no movement is detected.
- **Night mode and motion detection can be used separately or in combination.**

VORTEILE

- **IP44 Schutz**
- **Keine Verkabelung notwendig**
  Der CONNECT SENSOR ist batteriebetrieben, so dass keine schwierige Verkabelung erforderlich ist. Der Sensor kann direkt an die Wand montiert werden. Mit der Montagehalterung (im Lieferumfang enthalten) kannst du den Erfassungsbereich ganz einfach an deine Bedürfnisse anpassen. Dadurch ist eine Feinjustierung von 30 Grad in alle Richtungen möglich.
- **Nachtmodus**
  Der Nachtmodus ermöglicht das automatische Einschalten bei Erreichen der voreingestellten Helligkeitsschwelle. Wähle aus 3 Empfindlichkeitseinstellungen (25 bis 75%).
- **Bewegungserkennung**
  Wenn eine Bewegung detektiert wird, schaltet der CONNECT SENSOR die Leuchten mit der voreingestellten Lichtintensität ein. Du kannst aus 3 Sensibilitätseinstellungen wählen. Das Licht schaltet sich nach der definierten Zeit wieder aus, wenn keine weitere Bewegung erkannt wird.
- **Nachtmodus und Bewegungserkennung können getrennt oder in Kombination verwendet werden.**

IP44



97475



Кронштейны для крепежа в компл.
Mounting bracket incl.
Montagehalterung inkl.

120°, 12 m
20 sec. - 10 min.



32732

97475 CONNECT SENSOR

accessory; plastic, white
Zubehör; Kunststoff, weiss
аксессуар; пластик, белый

L 60, H 60, A 40

AA, LR6 HP
2900mA, 1,5V
IP44

9 002759 974756



32732 CONNECT REMOTE

remote control; plastic, white
Fernbedienung; Kunststoff, weiss
пульт управления; пластик, белый

L 110, B 53, H 20

ohne

9 002759 327323



Wifi-Bridge



97936



97476

*PLUG PLUS может использоваться с Amazon Echo и Google Home / PLUG PLUS can be used with Amazon Echo an Google Home / PLUG PLUS kann mit Amazon Echo und Google Home betrieben werden

97936 CONNECT PLUG PLUS*

plug; plastic, white
Stecker; Kunststoff, weiss
умная розетка; пластик, белый

L 62, H 110, A 35

10A | WATT 2300W

9 002759 979362



97476 CONNECT PLUG

plug; plastic, white
Stecker; Kunststoff, weiss
умная розетка; пластик, белый

L 62, H 110, A 35

10A | WATT 2300W

9 002759 974763



CONNECT PLUG PLUS* & CONNECT PLUG

Умная розетка, которая контролирует потребление электроэнергии и превращает все ваши девайсы в объекты интеллектуального управления. Теперь вы можете управлять вашим домом простым прикосновением пальца.

ОСОБЕННОСТИ CONNECT PLUG PLUS & CONNECT PLUG

- **ВКЛ / ВЫКЛ** - с помощью AwoX Smart Control / пульт ДУ
- **Измеритель мощности BLE**
- **Мощность** - 10А / макс. 2300Вт / 230В переменного тока
- **Расстояние управления** - до 15 м
- **Возможность подключения** - Bluetooth® Smart Mesh
- **Версия** - GE (Shuko CEE 7/7)

ДОПОЛНИТЕЛЬНЫЕ ОСОБЕННОСТИ PLUG PLUS

Локальное и внешнее управление: локальное управление через Bluetooth® Mesh-Technology и вне дома через виртуальное облако AwoX • **Управление голосом:** поддерживается Amazon Alexa / Google Home • **Возможность подключения:** Wi-Fi Мост Bluetooth® экосистема.

The intelligent connector that checks your consumption and turns all your devices into smart objects. Now you can control your home with the touch of a finger.

FEATURES CONNECT PLUG PLUS* & CONNECT PLUG

- **ON / OFF** - with AwoX Smart Control / remote control
- **BLE Power Meter**
- **Power rating** - 10A / max. 2300 W / 230 V AC
- **Control distance** - up to 15 m
- **Connectivity** - Bluetooth® Smart Mesh
- **Version** - GE (Shuko CEE 7/7)

ADDITIONAL FEATURES PLUG PLUS

Local and external control: Local control via Bluetooth® Mesh-Technology and Away-from-home-control via AwoX Cloudservice • **Voice Control:** Amazon Alexa supported / Google Home ready • **Connectivity:** Wi-Fi Bridge with Bluetooth® Mesh ecosystem.

Der kluge Stecker, der deinen Stromverbrauch kontrolliert. Verwandle alle deine Geräte in smarte Objekte. Jetzt kannst du dein ganzes Haus mit der Berührung eines Fingers bedienen.

FUNKTIONEN CONNECT PLUG PLUS* & CONNECT PLUG

- **ON / OFF** - mit AwoX Smart Control App / Fernbedienung
- **BLE Energiemesser**
- **Power rating** - 10A / max. 2300 W / 230 V
- **Bedienungsreichweite** - bis zu 15 m
- **Connectivity** - Bluetooth® Smart Mesh
- **Version** - GE (Schuko CEE 7/7)

ZUSÄTZLICHE FUNKTIONEN PLUG PLUS

Lokale Steuerung und externe Fernsteuerung: Lokale Steuerung mittels Bluetooth® Mesh-Technologie und Away-from-home-Steuerung mittels AwoX Cloudservice • **Sprachsteuerung:** Unterstützung von Amazon Alexa / Google Home ready • **Verbindung:** Wi-Fi Bridge mit Bluetooth® Mesh ecosystem.



Плавное диммирование с помощью приложения / Smooth dimming via remote controll or app / stufenlos dimmbar über Fernbedienung oder App

97911 FRAIOLI-C

pendant luminaire; aluminium, satin nickel / plastic, white
Hängeleuchte; Alu, nickel-matt / Kunststoff, weiss
подвес; алюминий, никель матовый / пластик, белый

L 1050, B 100, H 1200

LED 2x 17 W | RGB+TW 4600 lm

9 002759 979119

A++

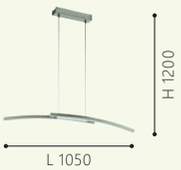

97907 FRAIOLI-C

pendant luminaire; aluminium, satin nickel / plastic, white
Hängeleuchte; Alu, nickel-matt / Kunststoff, weiss
подвес; алюминий, никель матовый / пластик, белый

L 1055, B 100, H 1200

LED 2x 17 W | RGB+TW 4600 lm

9 002759 979072

A++

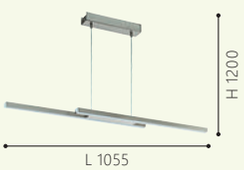

97906 FRAIOLI-C

ceiling luminaire; aluminium, satin nickel / plastic, white
Deckenleuchte; Alu, nickel-matt / Kunststoff, weiss
потолочный светильник; алюминий, никель матовый / пластик, белый

L 1055, B 120, H 65

LED 2x 17 W | RGB+TW 4600 lm

9 002759 979065

A++

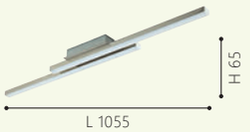



97909

LED



97908

LED



97908

97909 FRAIOLI-C

ceiling luminaire; aluminium, satin nickel / plastic, white

Deckenleuchte; Alu, nickel-matt / Kunststoff, weiss

потолочный светильник; алюминий, никель матовый / пластик, белый

L 1050, B 120, H 125

LED 2x 17 W

RGB+TW 4600 lm

9 002759 979096

A++

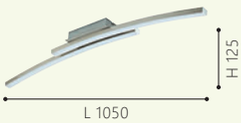

97908 FRAIOLI-C

floor luminaire; aluminium, satin nickel / plastic, white

Stehleuchte; Alu, nickel-matt / Kunststoff, weiss

торшер; алюминий, никель матовый / пластик, белый

H 1755, Base: B 280, T 280

LED 2x 17 W

RGB+TW 4600 lm

9 002759 979089

A++





97812

LED



97811

LED



97813

LED

Плавное диммирование с помощью приложения / Smooth dimming via remote controll or app / stufenlos dimmbar über Fernbedienung oder App

97812 FRATTINA-C

pendant luminaire; steel, satin nickel / plastic, white
Hängeleuchte; Stahl, nickel-matt / Kunststoff, weiss
подвес; сталь, никель матовый / пластик, белый

H 1500, Ø 435

LED 27 W · RGB+TW 3400 lm



A+



97811 FRATTINA-C

ceiling luminaire; steel, satin nickel / plastic, white
Deckenleuchte; Stahl, nickel-matt / Kunststoff, weiss
потолочный светильник; сталь, никель матовый / пластик, белый

H 130, Ø 435

LED 27 W · RGB+TW 3400 lm



A+



97813 FRATTINA-C

table luminaire; steel, satin nickel / plastic, white
Tischleuchte; Stahl, nickel-matt / Kunststoff, weiss
настольная лампа; сталь, никель матовый / пластик, белый

H 115, Ø 290, Base: Ø 200

LED 18 W · RGB+TW 2300 lm



A+





97814 FRATTINA-C

floor luminaire; steel, satin nickel / plastic, white
Stehleuchte; Stahl, nickel-matt / Kunststoff, weiss
торшер; сталь, никель матовый / пластик, белый

H 1815, Ø 290, Base: Ø 300

LED
18 W

RGB+TW
2300 lm



9 002759 978143

A+





96997

LED



96996

LED



97087

LED

Плавное диммирование с помощью приложения / Smooth dimming via remote controll or app / stufenlos dimmbar über Fernbedienung oder App

96997 RIODEVA-C

pendant luminaire; steel, black / plastic, white
Hängeleuchte; Stahl, schwarz / Kunststoff, weiss
подвес; сталь, черный / пластик, белый

H 1500, Ø 445

LED 27 W · RGB+TW 3400 lm

9 002759 969974

A+



96996 RIODEVA-C

ceiling luminaire; steel, black / plastic, white
Deckenleuchte; Stahl, schwarz / Kunststoff, weiss
потолочный светильник; сталь, черный / пластик, белый

H 105, Ø 445

LED 27 W · RGB+TW 3400 lm

9 002759 969967

A+



97087 COMBA-C

pendant luminaire; steel, white, copper / plastic, white
Hängeleuchte; Stahl, weiss, kupfer / Kunststoff, weiss
подвес; сталь, белый, медь / пластик, белый

H 1500, Ø 290

LED 18 W · RGB+TW 2300 lm

9 002759 970871

A+







96978 MONEVA-C

pendant luminaire; steel, black / plastic, white
Hängeleuchte; Stahl, schwarz / Kunststoff, weiss
подвес; сталь, черный / пластик, белый

H 1500, Ø 405

LED 18 W | RGB+TW 2300 lm

9 002759 969783

A+

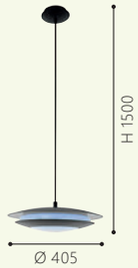

96979 MONEVA-C

pendant luminaire; steel, black / plastic, white
Hängeleuchte; Stahl, schwarz / Kunststoff, weiss
подвес; сталь, черный / пластик, белый

H 1500, Ø 485

LED 27 W | RGB+TW 3400 lm

9 002759 969790

A+

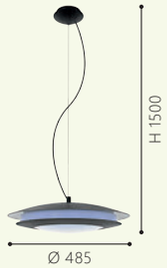



97921

LED

в компл./incl./inkl.



96684

LED



97918

LED

в компл./incl./inkl.

Плавное диммирование с помощью приложения / Smooth dimming via remote controll or app / stufenlos dimmbar über Fernbedienung oder App

96684 VOLTAGO-C

wall / ceiling luminaire; steel, white / plastic with crystal effect, white

Wand- / Deckenleuchte; Stahl, weiss / Kunststoff m.Kristalleffekt, weiss

настенно-потолочный светильник; сталь, белый / пластик с эффектом хрусталя, белый

H 95, Ø 380

LED RGB+TW

17 W 2100 lm

9 002759 966843

A+



Ø 380

97921 TOTARI-C

ceiling luminaire; steel, white / plastic, white

Deckenleuchte; Stahl, weiss / Kunststoff, weiss

потолочный светильник; сталь, белый / пластик, белый

Ø 600

LED RGB+TW

34 W 5400 lm

9 002759 979218

A++

Ø 600

97918 TOTARI-C

ceiling luminaire; steel, white / plastic, white, chrome

Deckenleuchte; Stahl, weiss / Kunststoff, weiss, chrom

потолочный светильник; сталь, белый / пластик, белый, хром

Ø 600

LED RGB+TW

34 W 5400 lm

9 002759 979188

A++

Ø 600



97922

LED

в компл./incl./inkl.





97922 TOTARI-C

ceiling luminaire; steel, white / plastic with crystal effect, white

Deckenleuchte; Stahl, weiss / Kunststoff m.Kristalleffekt, weiss

потолочный светильник; сталь, белый / пластик с эффектом хрусталя, белый

Ø 600

LED 34 W

RGB+TW 5400 lm

9 002759 979225

A++



Ø 600



96818

LED



96686

LED



96821

LED

Плавное диммирование с помощью приложения / Smooth dimming via remote controll or app / stufenlos dimmbar über Fernbedienung oder App

96686 CAPASSO-C

wall / ceiling luminaire; steel, white / plastic, white, chrome

Wand- / Deckenleuchte; Stahl, weiss / Kunststoff, weiss, chrom

настенно-потолочный светильник; сталь, белый / пластик, белый, хром

H 85, Ø 340

LED 17 W | RGB+TW 2100 lm

9 002759 966867



A+

96821 CAPASSO-C

wall / ceiling luminaire; steel, white / plastic, white, chrome

Wand- / Deckenleuchte; Stahl, weiss / Kunststoff, weiss, chrom

настенно-потолочный светильник; сталь, белый / пластик, белый, хром

H 70, Ø 340

LED 17 W | RGB+TW 2100 lm

9 002759 968212



A+

96818 COMPETA-C

wall / ceiling luminaire; steel, white / plastic, white, silver, clear

Wand- / Deckenleuchte; Stahl, weiss / Kunststoff, weiss, silber, klar

настенно-потолочный светильник; сталь, белый / пластик, белый, серебряный, прозрачный

H 90, Ø 430

LED 17 W | RGB+TW 2100 lm

9 002759 968182



A+



96819

LED



32589

LED



96686

32589 GIRON-C

wall / ceiling luminaire; steel, white / plastic, white

Wand- / Deckenleuchte; Stahl, weiss / Kunststoff, weiss

настенно-потолочный светильник; сталь, белый / пластик, белый

H 90, Ø 300

LED 17 W | RGB+TW 2100 lm

9 002759 325893

A+



96819 BERAMO-C

wall / ceiling luminaire; steel, white / plastic, white

Wand- / Deckenleuchte; Stahl, weiss / Kunststoff, weiss

настенно-потолочный светильник; сталь, белый / пластик, белый

H 70, Ø 290

LED 17 W | RGB+TW 2100 lm

9 002759 968199

A+





97692

LED



97691

LED



97694

LED

Плавное диммирование с помощью приложения / Smooth dimming via remote controll or app / stufenlos dimmbar über Fernbedienung oder App

97691 PALOMBARE-C

spot; plastic, steel, aluminium, white / plastic, white
Spot; Kunststoff, Stahl, Alu, weiss / Kunststoff, weiss
спот; пластик, сталь, алюминий, белый / пластик, белый

L 80, H 150

LED 1x 5 W · RGB+TW 1x 600 lm

9 002759 976910

A++



97694 PALOMBARE-C

spot; plastic, steel, aluminium, white / plastic, white
Spot; Kunststoff, Stahl, Alu, weiss / Kunststoff, weiss
спот; пластик, сталь, алюминий, белый / пластик, белый

L 770, B 80

LED 4x 5 W · RGB+TW 4x 600 lm

9 002759 976941

A++



97692 PALOMBARE-C

spot; plastic, steel, aluminium, white / plastic, white
Spot; Kunststoff, Stahl, Alu, weiss / Kunststoff, weiss
спот; пластик, сталь, алюминий, белый / пластик, белый

L 365, B 80

LED 2x 5 W · RGB+TW 2x 600 lm

9 002759 976927

A++

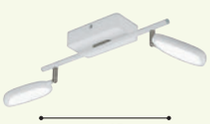

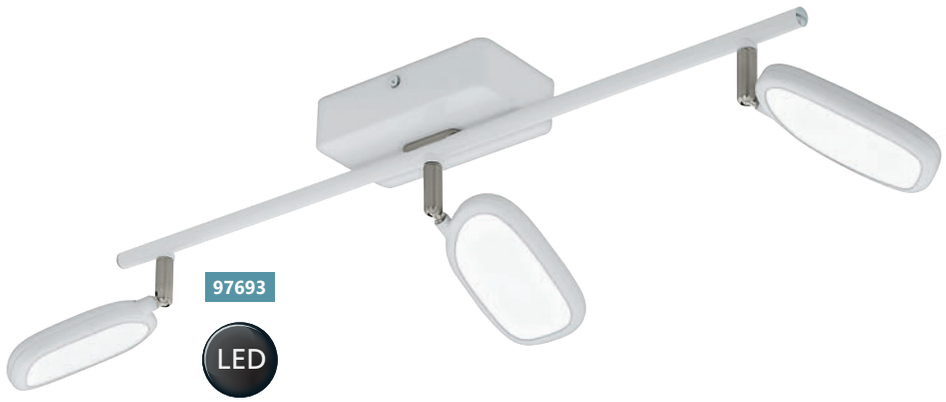



97693 PALOMBARE-C

spot; plastic, steel, aluminium, white / plastic, white
Spot; Kunststoff, Stahl, Alu, weiss / Kunststoff, weiss
спот; пластик, сталь, алюминий, белый / пластик, белый

L 590, B 80

LED
3x 5 W

RGB+TW
3x
600 lm

9 002759 976934

A++









Плавное диммирование с помощью приложения / Smooth dimming via remote controll or app / stufenlos dimmbar über Fernbedienung oder App

97714 CORROPOLI-C

spot; plastic, steel, satin nickel / plastic, white
Spot; Kunststoff, Stahl, nickel-matt / Kunststoff, weiss
спот; пластик, сталь, никель матовый / пластик, белый

L 80, H 150

LED 1x 5 W · RGB+TW 1x 600 lm

9 002759 977146

A++



97717 CORROPOLI-C

spot; plastic, steel, satin nickel / plastic, white
Spot; Kunststoff, Stahl, nickel-matt / Kunststoff, weiss
спот; пластик, сталь, никель матовый / пластик, белый

L 770, B 80

LED 4x 5 W · RGB+TW 4x 600 lm

9 002759 977177

A++



97715 CORROPOLI-C

spot; plastic, steel, satin nickel / plastic, white
Spot; Kunststoff, Stahl, nickel-matt / Kunststoff, weiss
спот; пластик, сталь, никель матовый / пластик, белый

L 365, B 80

LED 2x 5 W · RGB+TW 2x 600 lm

9 002759 977153

A++

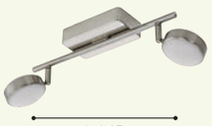





CORROPOLI-C

Этот светильник освещает с обеих сторон плафона.

These lamps light to both sides.

Diese Leuchten strahlen nach beiden Seiten.



97716 CORROPOLI-C

spot; plastic, steel, satin nickel / plastic, white
Spot; Kunststoff, Stahl, nickel-matt / Kunststoff, weiss
спот; пластик, сталь, никель матовый / пластик, белый

L 590, B 80

LED 3x 5 W

RGB+TW 3x 600 lm

9 002759 977160

A++



АКСЕССУАРЫ ВХОДЯТ В КОМПЛЕКТ ДЛЯ МОНТАЖА



96664

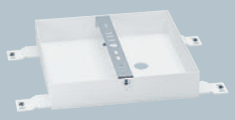

96662 97629

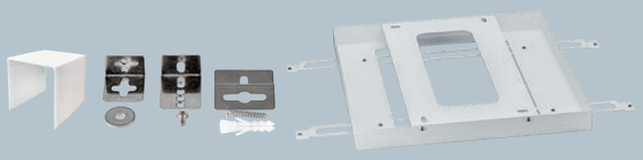

96663

Accessories included
Zubehör inkludiert

АКСЕССУАРЫ НЕ ВХОДЯТ В КОМПЛЕКТ ДЛЯ МОНТАЖА



61355



61489

Accessories optional
Zubehör optional

смотреть здесь / see / siehe www.eglo.com



96662 LED



97629 LED

Плавное диммирование с помощью приложения / Smooth dimming via remote controll or app / stufenlos dimmbar über Fernbedienung oder App

96662 SALOBRENA-C

grid luminaire; aluminium, white / plastic, white
Rasterleuchte; Alu, weiss / Kunststoff, weiss
растровый светильник; алюминий, белый / пластик, белый

L 300, B 300, H 50

LED 16W | RGB+TW 2000lm

9 002759 966621

A++



97629 SALOBRENA-C

grid luminaire; aluminium, white / plastic, white
Rasterleuchte; Alu, weiss / Kunststoff, weiss
растровый светильник; алюминий, белый / пластик, белый

L 450, B 450, H 15

LED 21W | RGB+TW 2500lm

9 002759 976293

A+





96664 LED



96663 LED

96663 SALOBRENA-C

grid luminaire; aluminium, white / plastic, white
Rasterleuchte; Alu, weiss / Kunststoff, weiss
растровый светильник; алюминий, белый / пластик, белый

L 595, B 595, H 50

LED 34 W | RGB+TW 4300 lm

9 002759 966638

A++



96664 SALOBRENA-C

grid luminaire; aluminium, white / plastic, white
Rasterleuchte; Alu, weiss / Kunststoff, weiss
растровый светильник; алюминий, белый / пластик, белый

L 1200, B 300, H 50

LED 34 W | RGB+TW 4300 lm

9 002759 966645

A++





97959

LED

в компл./incl./inkl.



97958

LED

в компл./incl./inkl.



97961

LED

в компл./incl./inkl.

Плавное диммирование с помощью приложения / Smooth dimming via remote controll or app / stufenlos dimmbar über Fernbedienung oder App

97958 SARSINA-C

ceiling luminaire; aluminium, white / plastic, white

Deckenleuchte; Alu, weiss / Kunststoff, weiss

потолочный светильник; алюминий, белый / пластик, белый

H 50, Ø 300

LED 16 W | RGB+TW 2100 lm

9 002759 979584

A++



Ø 300

97959 SARSINA-C

ceiling luminaire; aluminium, white / plastic, white

Deckenleuchte; Alu, weiss / Kunststoff, weiss

потолочный светильник; алюминий, белый / пластик, белый

H 50, Ø 450

LED 21 W | RGB+TW 2900 lm

9 002759 979591

A++



Ø 450

97961 SARSINA-C

ceiling luminaire; aluminium, white / plastic, white

Deckenleuchte; Alu, weiss / Kunststoff, weiss

потолочный светильник; алюминий, белый / пластик, белый

H 50, Ø 600

LED 34 W | RGB+TW 4250 lm

9 002759 979614

A++



Ø 600


97961





32882

LED



32754

LED



32753

LED

Плавное диммирование с помощью приложения / Smooth dimming via remote controll or app / stufenlos dimmbar über Fernbedienung oder App

32882 FUEVA-C

recessed luminaire; cast metal, satin nickel / plastic, white

Einbauleuchte; Metallguss, nickel-matt / Kunststoff, weiss

встраиваемый светильник; литой металл, никель матовый / пластик, белый

Ø 85, ET 30

LED 3x 3 W | RGB+TW 1080 lm | Ø 74

9 002759 328825

A++ - A | RECESSED

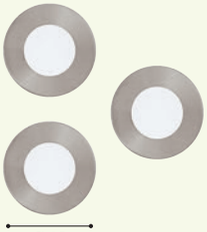

Ø 85

32753 FUEVA-C

recessed luminaire; cast metal, satin nickel / plastic, white

Einbauleuchte; Metallguss, nickel-matt / Kunststoff, weiss

встраиваемый светильник; литой металл, никель матовый / пластик, белый

Ø 120, ET 30

LED 5,4 W | RGB+TW 700 lm | Ø 108

9 002759 327538

A++ | RECESSED



Ø 120

32754 FUEVA-C

recessed luminaire; cast metal, satin nickel / plastic, white

Einbauleuchte; Metallguss, nickel-matt / Kunststoff, weiss

встраиваемый светильник; литой металл, никель матовый / пластик, белый

Ø 170, ET 30

LED 10,5 W | RGB+TW 1200 lm | Ø 155

9 002759 327545

A+ | RECESSED



Ø 170



96676

LED



96676 FUEVA-C

recessed luminaire; cast metal, satin nickel / plastic, white

Einbauleuchte; Metallguss, nickel-matt / Kunststoff, weiss

встраиваемый светильник; литой металл, никель матовый / пластик, белый

Ø 225, ET 30

LED 15,6 W

RGB+TW 2000 lm

Ø 207

9 002759 966768

A++ - A

RECESSED



Ø 225







32881

LED

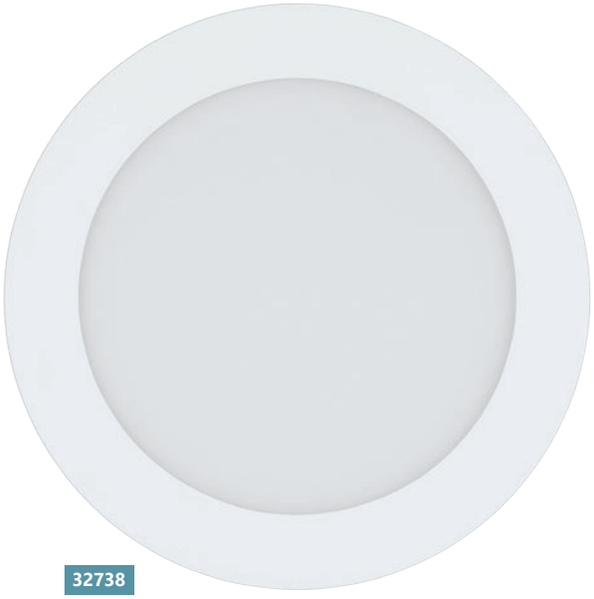

32738

LED

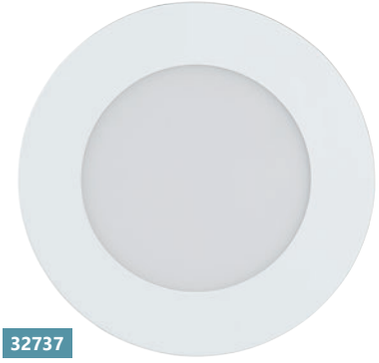

32737

LED

Плавное диммирование с помощью приложения / Smooth dimming via remote controll or app / stufenlos dimmbar über Fernbedienung oder App

32881 FUEVA-C

recessed luminaire; cast metal, white / plastic, white

Einbauleuchte; Metallguss, weiss / Kunststoff, weiss

встраиваемый светильник; литой металл, белый / пластик, белый

Ø 85, ET 30

LED 3x 3 W | RGB+TW 1080 lm | Ø 74

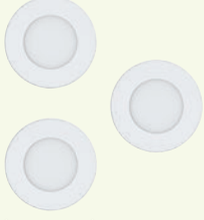

9 002759 328818

A++ - A | RECESSED | Ø 85

32737 FUEVA-C

recessed luminaire; cast metal, white / plastic, white

Einbauleuchte; Metallguss, weiss / Kunststoff, weiss

встраиваемый светильник; литой металл, белый / пластик, белый

Ø 120, ET 30

LED 5,4 W | RGB+TW 700 lm | Ø 108

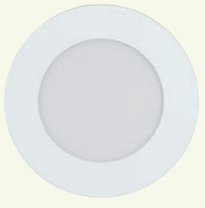

9 002759 327378

A++ | RECESSED | Ø 120

32738 FUEVA-C

recessed luminaire; cast metal, white / plastic, white

Einbauleuchte; Metallguss, weiss / Kunststoff, weiss

встраиваемый светильник; литой металл, белый / пластик, белый

Ø 170, ET 30

LED 10,5 W | RGB+TW 1200 lm | Ø 155

9 002759 327385

A+ | RECESSED | Ø 170

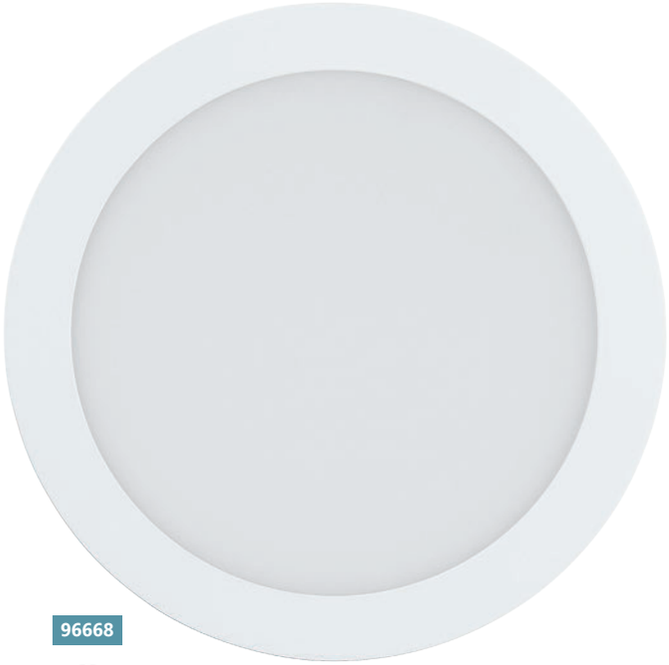

96668

LED



96668 FUEVA-C

recessed luminaire; cast metal, white / plastic, white

Einbauleuchte; Metallguss, weiss / Kunststoff, weiss

встраиваемый светильник; литой металл, белый / пластик, белый

Ø 225, ET 30

LED 15,6 W | RGB+TW 2000 lm | Ø 207

9 002759 966683

A++ - A | RECESSED

Ø 225



96678

LED



96677

LED



96679

LED

Плавное диммирование с помощью приложения / Smooth dimming via remote controll or app / stufenlos dimmbar über Fernbedienung oder App

96678 FUEVA-C

surface-mounted luminaire; cast metal, satin nickel / plastic, white

Aufbauleuchte; Metallguss, nickel-matt / Kunststoff, weiss

накладной светильник; литой металл, никель матовый / пластик, белый

H 40, Ø 300

LED 21W | RGB+TW 2700lm

9 002759 966782

A+ | SURFACE



96677 FUEVA-C

surface-mounted luminaire; cast metal, satin nickel / plastic, white

Aufbauleuchte; Metallguss, nickel-matt / Kunststoff, weiss

накладной светильник; литой металл, никель матовый / пластик, белый

H 40, Ø 225

LED 15,6W | RGB+TW 2000lm

9 002759 966775

A+ | SURFACE



96679 FUEVA-C

surface-mounted luminaire; cast metal, satin nickel / plastic, white

Aufbauleuchte; Metallguss, nickel-matt / Kunststoff, weiss

накладной светильник; литой металл, никель матовый / пластик, белый

L 225, B 225, H 40

LED 15,6W | RGB+TW 2000lm

9 002759 966799

A+ | SURFACE





96681

LED



96679

96681 FUEVA-C

surface-mounted luminaire; cast metal, satin nickel / plastic, white

Aufbauleuchte; Metallguss, nickel-matt / Kunststoff, weiss

накладной светильник; литой металл, никель матовый / пластик, белый

L 300, B 300, H 40

LED 21W

RGB+TW 2700lm

9 002759 966812

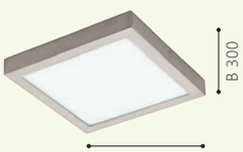

A+

SURFACE



96669

LED



96671

LED



96672

LED

Плавное диммирование с помощью приложения / Smooth dimming via remote controll or app / stufenlos dimmbar über Fernbedienung oder App

96669 FUEVA-C

surface-mounted luminaire; cast metal, white / plastic, white
Aufbauleuchte; Metallguss, weiss / Kunststoff, weiss
накладной светильник; литой металл, белый / пластик, белый

H 40, Ø 225

LED 15,6 W | RGB+TW 2000 lm

9 002759 966690

A+ | SURFACE

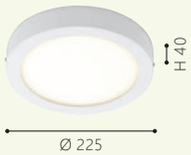

96671 FUEVA-C

surface-mounted luminaire; cast metal, white / plastic, white
Aufbauleuchte; Metallguss, weiss / Kunststoff, weiss
накладной светильник; литой металл, белый / пластик, белый

H 40, Ø 300

LED 21 W | RGB+TW 2700 lm

9 002759 966713

A+ | SURFACE

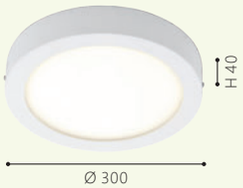

96672 FUEVA-C

surface-mounted luminaire; cast metal, white / plastic, white
Aufbauleuchte; Metallguss, weiss / Kunststoff, weiss
накладной светильник; литой металл, белый / пластик, белый

L 225, B 225, H 40

LED 15,6 W | RGB+TW 2000 lm

9 002759 966720

A+ | SURFACE





96673

LED



96673 FUEVA-C

surface-mounted luminaire; cast metal, white / plastic, white
Aufbauleuchte; Metallguss, weiss / Kunststoff, weiss
накладной светильник; литой металл, белый / пластик, белый

L 300, B 300, H 40

LED 21W

RGB+TW 2700lm

9 002759 966737



A+

SURFACE

5 year warranty
Jahre Garantie
ans de garantie
anni di garanzia
años de garantía

A+

RGB+TW



5 W ~ 38 W

9 002759 116729

11672 E14-LEDTW-P50

Размеры Abmessungen / dimensions	L 90, Ø 50
Тип цоколя Socket / Sockel	E14
Мощность Wattage / Wattage	5 W
Цветовая температура Light Colour / Lichtfarbe	2700 - 6500 K
Рабочее напряжение Operating voltage / Betriebsspannung	220-240V,50/60Hz
Цикл переключений Switching cycles / Schaltzyklen	15.000 x
Часы работы Operating hours / Operating hours	25.000 h
Индекс цветопередачи Colour rendering Index / Farbwiedergabeindex	>80

11586 E27-LEDTW-A60

Размеры Abmessungen / dimensions	L 116, Ø 60
Тип цоколя Socket / Sockel	E27
Мощность Wattage / Wattage	9 W
Цветовая температура Light Colour / Lichtfarbe	2700 - 6500 K
Рабочее напряжение Operating voltage / Betriebsspannung	220-240V,50/60Hz
Цикл переключений Switching cycles / Schaltzyklen	15.000 x
Часы работы Operating hours / Operating hours	25.000 h
Индекс цветопередачи Colour rendering Index / Farbwiedergabeindex	>80



5 year warranty
Jahre Garantie
ans de garantie
anni di garanzia
años de garantía

A+

RGB+TW

9 W ~ 60 W

9 002759 115869

5 year warranty
Jahre Garantie
ans de garantie
anni di garanzia
años de garantía

A+

RGB+TW



9 W ~ 60 W

9 002759 115852

11585 E27-LEDTW-A60

Размеры Abmessungen / dimensions	L 116, Ø 60
Тип цоколя Socket / Sockel	E27
Мощность Wattage / Wattage	9 W
Цветовая температура Light Colour / Lichtfarbe	2700 - 6500 K
Рабочее напряжение Operating voltage / Betriebsspannung	220-240V,50/60Hz
Цикл переключений Switching cycles / Schaltzyklen	15.000 x
Часы работы Operating hours / Operating hours	25.000 h
Индекс цветопередачи Colour rendering Index / Farbwiedergabeindex	>80

Плавное диммирование с помощью приложения / Smooth dimming via remote controll or app / stufenlos dimmbar über Fernbedienung oder App

11659 E27-LEDTW-G95

Размеры Abmessungen / dimensions	L 136, Ø 95
Тип цоколя Socket / Sockel	E27
Мощность Wattage / Wattage	13 W
Цветовая температура Light Colour / Lichtfarbe	2700 - 6500 K
Рабочее напряжение Operating voltage / Betriebsspannung	220-240V,50/60Hz
Цикл переключений Switching cycles / Schaltzyklen	15.000 x
Часы работы Operating hours / Operating hours	25.000 h
Индекс цветопередачи Colour rendering Index / Farbwiedergabeindex	>80



5 year warranty Jahre Garantie ans de garantie anni di garanzia años de garantia

A+

RGB+TW

13 W ~ 89 W

9 002759 116590

5 year warranty Jahre Garantie ans de garantie anni di garanzia años de garantia

A+

RGB+TW



5 W ~ 29 W

9 002759 116712

11671 GU10-LEDTW

Размеры Abmessungen / dimensions	L 68, Ø 50
Тип цоколя Socket / Sockel	GU10
Мощность Wattage / Wattage	5 W
Цветовая температура Light Colour / Lichtfarbe	2700 - 6500 K
Рабочее напряжение Operating voltage / Betriebsspannung	220-240V,50/60Hz
Цикл переключений Switching cycles / Schaltzyklen	15.000 x
Часы работы Operating hours / Operating hours	25.000 h
Индекс цветопередачи Colour rendering Index / Farbwiedergabeindex	>80
Угол свечения Beamangle / Ausstrahlwinkel	7°

11684 E27-LED-A60

Размеры Abmessungen / dimensions	L 118, Ø 60
Тип цоколя Socket / Sockel	E27
Мощность Wattage / Wattage	9 W
Цветовая температура Light Colour / Lichtfarbe	3000K
Рабочее напряжение Operating voltage / Betriebsspannung	220-240V,50/60Hz
Цикл переключений Switching cycles / Schaltzyklen	15.000 x
Часы работы Operating hours / Operating hours	25.000 h
Индекс цветопередачи Colour rendering Index / Farbwiedergabeindex	>80



5 year warranty Jahre Garantie ans de garantie anni di garanzia años de garantia

A+

warm WHITE

9 W ~ 60 W

9 002759 116842

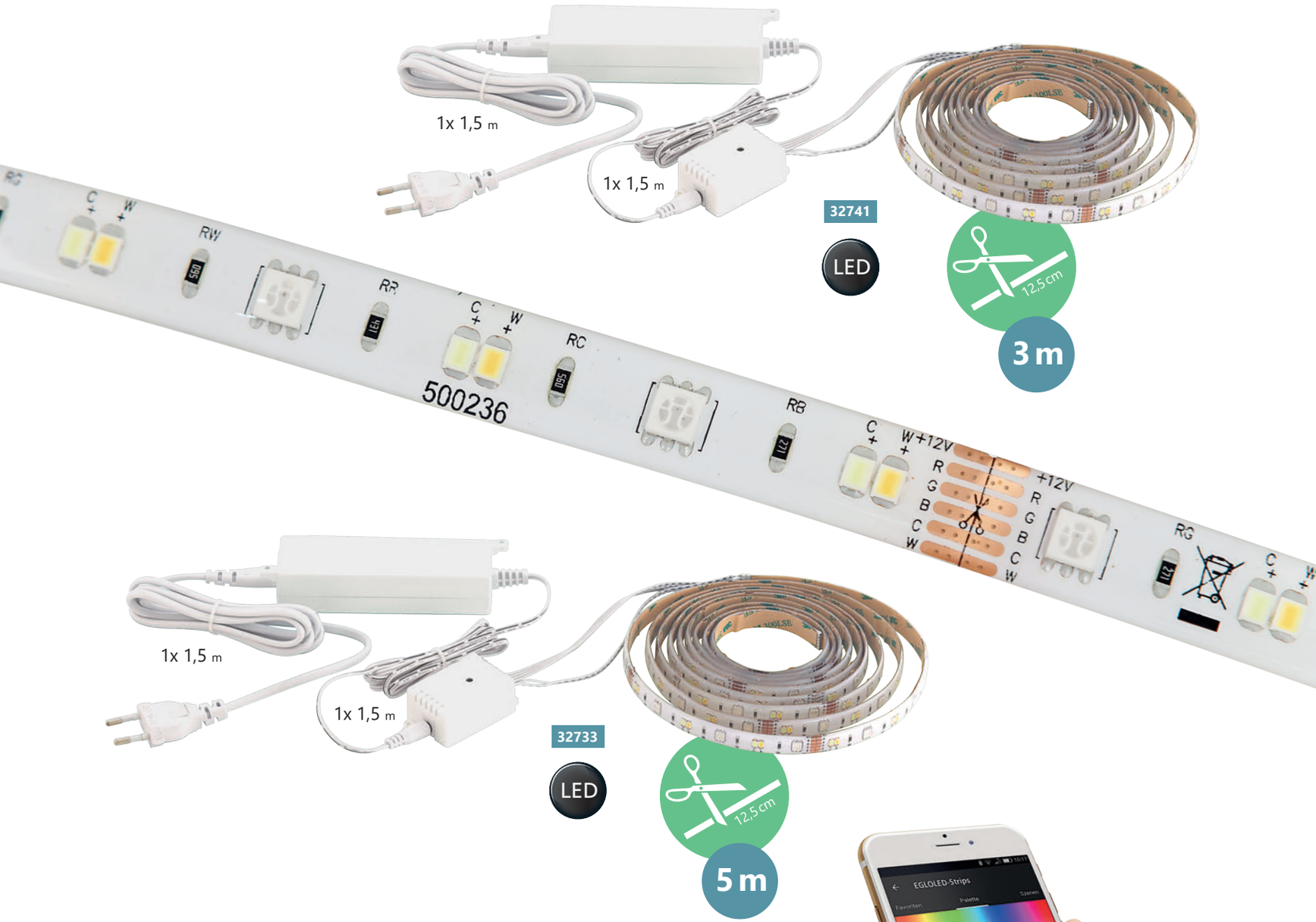

Плавное диммирование с помощью приложения / Smooth dimming via remote controll or app / stufenlos dimmbar über Fernbedienung oder App

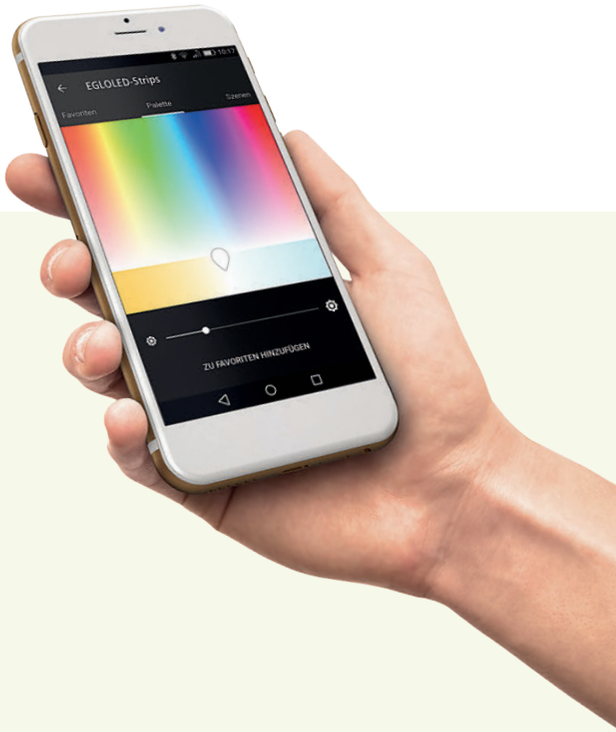

32741 STRIP-C

bar / strip luminaire; plastic, white
Leuchtband/-stab; Kunststoff, weiss
система светодиодной ленты; пластик, белый

L 3000, B 12, H 3

LED 11,4 W | RGB+TW 1200 lm

9 002759 327415

A+



L 3000

32733 STRIP-C

bar / strip luminaire; plastic, white
Leuchtband/-stab; Kunststoff, weiss
система светодиодной ленты; пластик, белый

L 5000, B 12, H 3

LED 19 W | RGB+TW 2000 lm

9 002759 327330

A+



L 5000



RELAX & WORK

RELAX & WORK- Свет влияет на нашу жизнь: в холодном голубом свете мы лучше концентрируемся, в то время как теплое приглушенное освещение расслабляет и создает комфортную атмосферу. Вы можете настроить цвет освещения в зависимости от настроения: диммирование, теплый белый или яркий нейтральный белый.

RELAX & WORK - Light influences our lives and our work for example, light blue light improves focus, while warm, dimmed light makes us feel comfortable. You can adjust your lamps to your requirements or mood: dimmed, warm white - or bright, neutral white - light selectable.





RELAX & WORK- Licht beeinflusst unser Leben und unsere Tätigkeiten. Zum Beispiel fördert helles, neutralweißes Licht die Konzentration, wohingegen warmes, gedimmtes Licht uns ein Gefühl von Behaglichkeit gibt. Je nach Anforderung oder Stimmung können Sie die Leuchten einstellen: gedimmtes, warmweißes helles, oder neutralweißes Licht.



ЦВЕТОВЫЕ НАСТРОЙКИ СВЕТА

LIGHT COLOUR SETTINGS / LICHTFARBEN EINSTELLUNGEN

5 year warranty
Jahre Garantie
ans de garantie
anni di garanzia
años de garantía
anos de garantia

Relax & Work

Обычный выключатель дает возможность для следующих цветовых сценариев:

- Relax: теплый белый свет с 2700K и 50% яркости
- Work: нейтральный белый свет с 4000K и 100% яркости
- Может использоваться с любыми клавишными выключателями
- Опция возможна с перекрестным переключением на разных выключателях
- В комплект входит элегантная подвесная рама
- Возможен скрытый монтаж

Relax & Work

The normal light switch gives these luminaires the following lighting scenes:

- Relax: Warm white light with 2700K and 50% brightness
- Work: neutral white light with 4000K and 100% brightness
- Can be operated with all conventional light switches
- Operation possible with change/cross circuits as well
- elegant suspension frame included
- Also for flush mounting

Relax & Work

Über den normalen Lichtschalter verfügen diese Leuchten über folgende Lichtszenen:

- Relax: warmweißes Licht mit 2700K und 50% Helligkeit
- Work: neutralweißes Licht mit 4000K und 100% Helligkeit
- mit allen herkömmlichen Lichtschaltern bedienbar
- Bedienung auch bei Wechsel-/Kreuzschaltungen möglich
- inkl. elegantem Schweberahmen
- auch für flächenbündigen Einbau geeignet

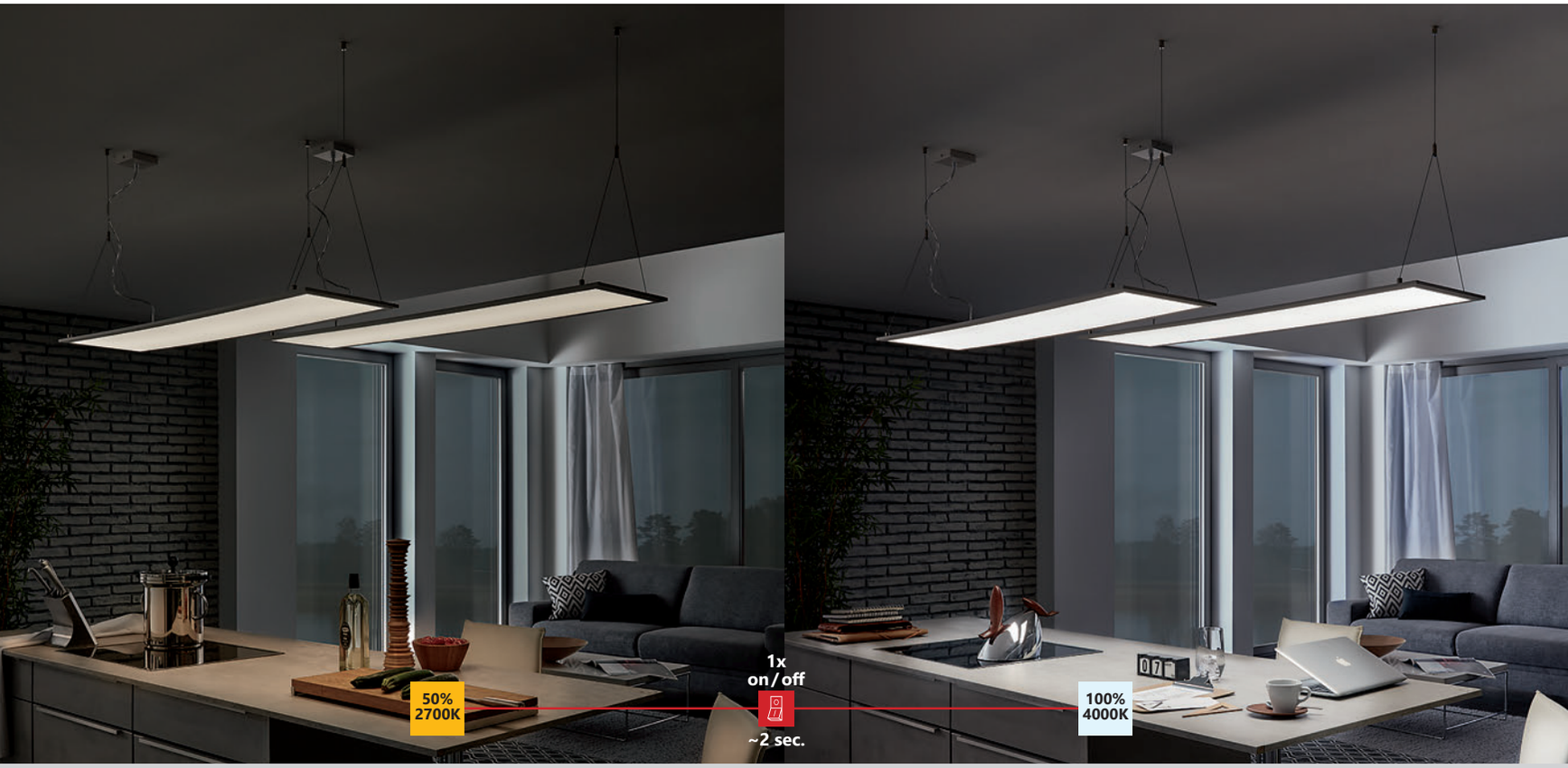

Relax

Расслабляйтесь и забывайте о повседневных заботах вместе с теплым белым светом. Теплый белый свет делает вашу домашнюю обстановку комфортнее.

Relax

Relax with warm light and leave your hectic everyday life behind. Warm-white light makes your home comfortable.

Relax

Mit warmem Licht entspannen und die Hektik des Alltages hinter sich lassen. Mit dem warmweißen Licht wird das Zuhause zur Wohlfühlzone.

Work

Фокусируйтесь на работе без усталости. Нейтральный белый свет будет держать вас в тонусе и делать энергичнее.

Work

Focused work or chasing away fatigue. Bluish white will top up your energy levels again.

Work

Konzentriert arbeiten oder die Müdigkeit vertreiben. Mit neutralweißem Licht wird das Energielevel wieder aufgefüllt.



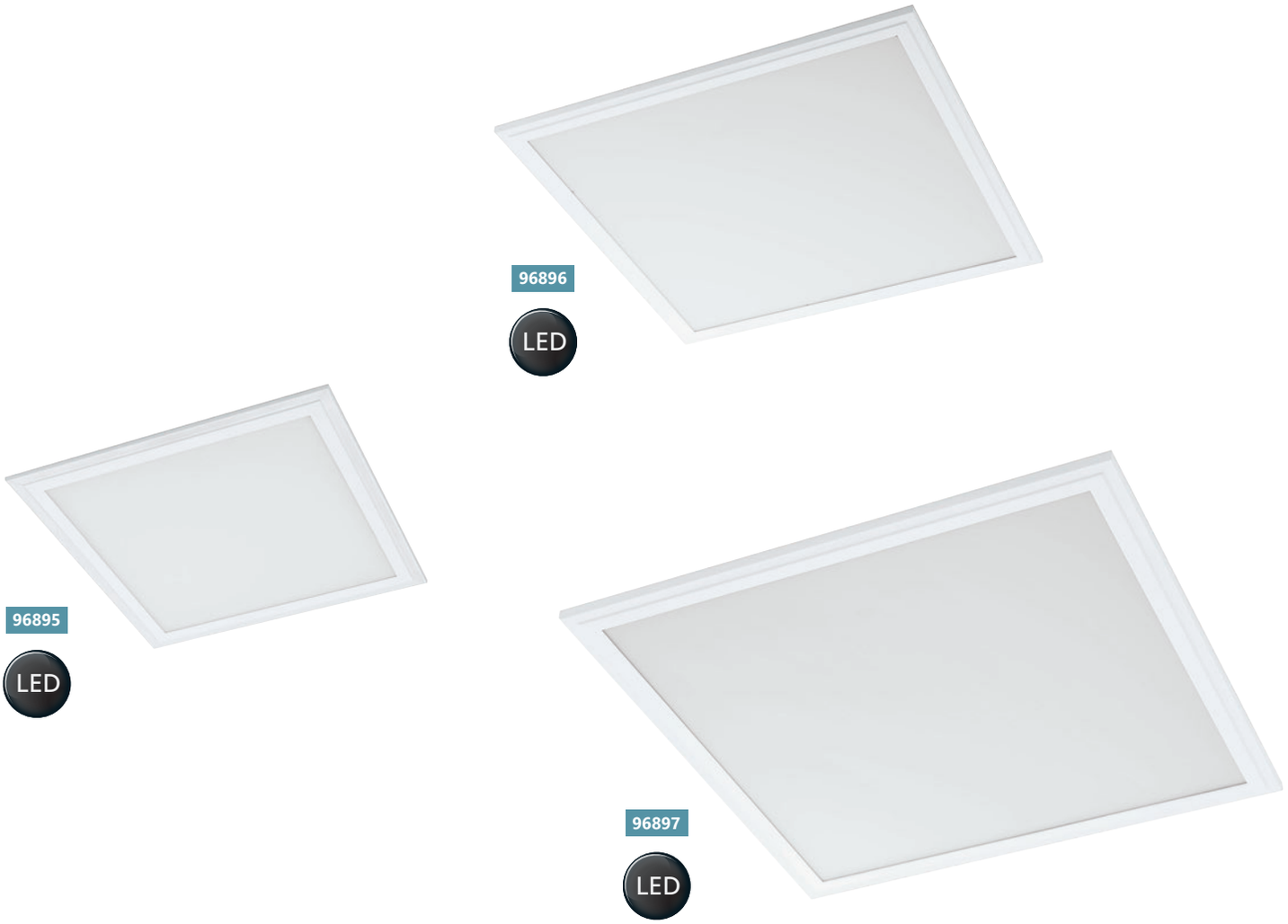

R = Начальная установка / Preset / Einstellungen **Relax**
W = Начальная установка / Preset / Einstellungen **Work**

96895 SALOBRENA-RW

ceiling luminaire; aluminium, white / plastic, white
Deckenleuchte; Alu, weiss / Kunststoff, weiss
потолочный светильник; алюминий, белый / пластик, белый

L 300, B 300, H 11

LED
ww+NW
R: 8,5 W R: 950 lm
W: 17 W W: 2200 lm

9 002759 968953

A+

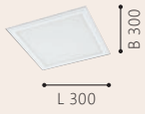

96896 SALOBRENA-RW

ceiling luminaire; aluminium, white / plastic, white
Deckenleuchte; Alu, weiss / Kunststoff, weiss
потолочный светильник; алюминий, белый / пластик, белый

L 450, B 450, H 11

LED
ww+NW
R: 12 W R: 1300 lm
W: 21 W W: 3000 lm

9 002759 968960

A+



96897 SALOBRENA-RW

ceiling luminaire; aluminium, white / plastic, white
Deckenleuchte; Alu, weiss / Kunststoff, weiss
потолочный светильник; алюминий, белый / пластик, белый

L 595, B 595, H 11

LED
ww+NW
R: 19 W R: 2000 lm
W: 34 W W: 4600 lm

9 002759 968977

A+





96898

LED

АКСЕССУАРЫ ВХОДЯТ В КОМПЛЕКТ ДЛЯ МОНТАЖА



96898

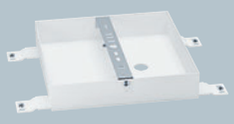

96896 96895



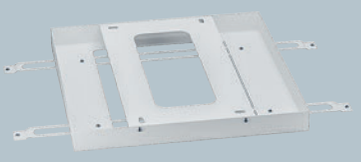

96897

Accessories included
Zubehör inkludiert

АКСЕССУАРЫ НЕ ВХОДЯТ В КОМПЛЕКТ ДЛЯ МОНТАЖА





Accessories optional
Zubehör optional

смотреть здесь / see / siehe www.eglo.com

96898 SALOBRENA-RW

ceiling luminaire; aluminium, white / plastic, white
Deckenleuchte; Alu, weiss / Kunststoff, weiss
потолочный светильник; алюминий, белый / пластик, белый

L 1200, B 300, H 11

LED | WW+NW | | |

R: 19 W W: 34 W | R: 2000 lm W: 4600 lm

9 002759 968984

A+



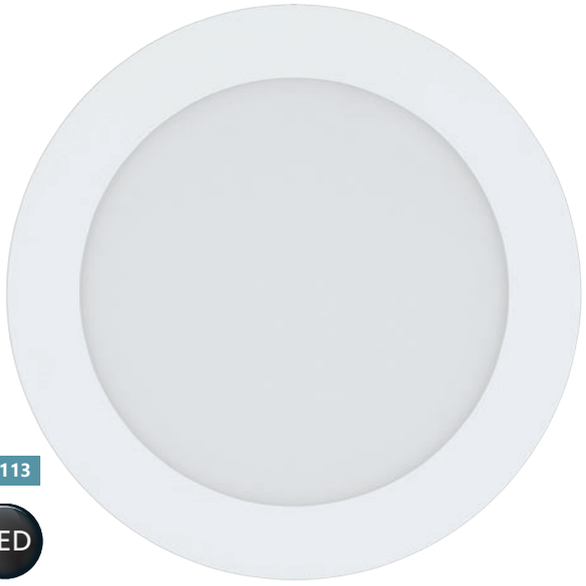

97113

LED

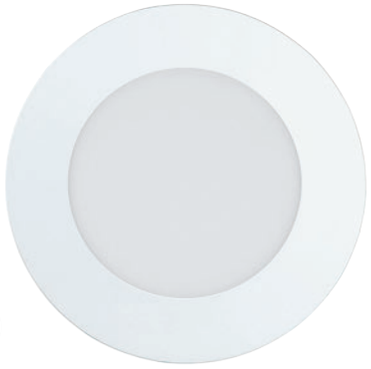

97112

LED

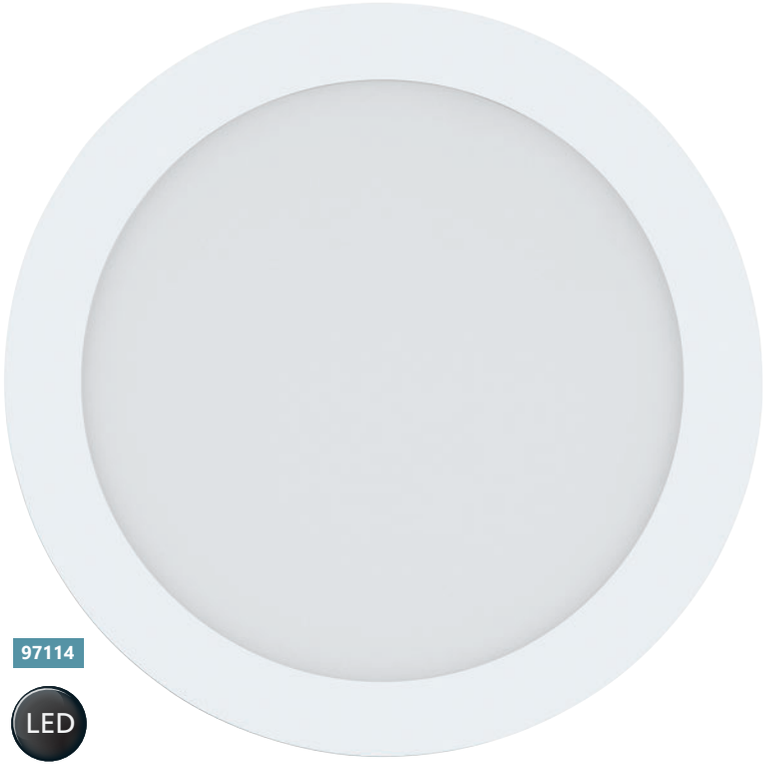

97114

LED

R = Начальная установка / Preset / Einstellungen **Relax**
W = Начальная установка / Preset / Einstellungen **Work**

97112 FUEVA-RW

recessed luminaire; cast metal, white / plastic, white
Einbauleuchte; Metallguss, weiss / Kunststoff, weiss
встраиваемый светильник; литой металл, белый / пластик, белый

Ø 120, ET 30

LED | WW+NW | Ø 108

R: 2,8 W | R: 380 lm
W: 5,6 W | W: 760 lm

9 002759 971120

A++ | RECESSED

Ø 120

97113 FUEVA-RW

recessed luminaire; cast metal, white / plastic, white
Einbauleuchte; Metallguss, weiss / Kunststoff, weiss
встраиваемый светильник; литой металл, белый / пластик, белый

Ø 170, ET 30

LED | WW+NW | Ø 155

R: 5 W | R: 650 lm
W: 10 W | W: 1300 lm

9 002759 971137

A++ | RECESSED

Ø 170

97114 FUEVA-RW

recessed luminaire; cast metal, white / plastic, white
Einbauleuchte; Metallguss, weiss / Kunststoff, weiss
встраиваемый светильник; литой металл, белый / пластик, белый

Ø 225, ET 30

LED | WW+NW | Ø 207

R: 8,25 W | R: 1100 lm
W: 16,5 W | W: 2200 lm

9 002759 971144

A++ | RECESSED

Ø 225

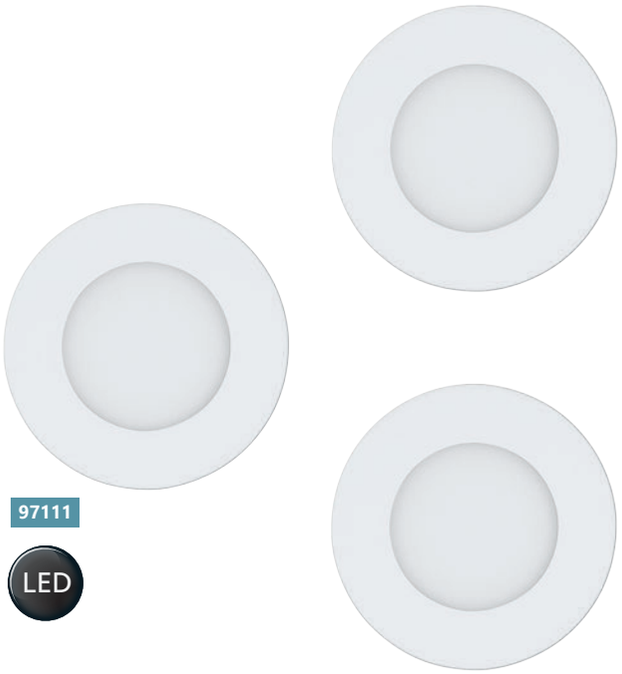

97111

LED



97115

LED



97116

LED

97111 FUEVA-RW

recessed luminaire; cast metal, white / plastic, white

Einbauleuchte; Metallguss, weiss / Kunststoff, weiss

встраиваемый светильник; литой металл, белый / пластик, белый

Ø 85, ET 30

LED WW+NW

R: 3x4,2 W R: 3x210 lm
W: 3x8,4 W W: 3x420 lm

Ø 73

9 002759 971113

A++ RECESSED



Ø 85

97115 FUEVA-RW

surface-mounted luminaire; cast metal, white / plastic, white

Aufbauleuchte; Metallguss, weiss / Kunststoff, weiss

накладной светильник; литой металл, белый / пластик, белый

H 40, Ø 225

LED WW+NW

R: 8,25 W R: 1100 lm
W: 16,5 W W: 2200 lm

9 002759 971151

A++ SURFACE



Ø 225

97116 FUEVA-RW

surface-mounted luminaire; cast metal, white / plastic, white

Aufbauleuchte; Metallguss, weiss / Kunststoff, weiss

накладной светильник; литой металл, белый / пластик, белый

H 40, Ø 300

LED WW+NW

R: 10,5 W R: 1500 lm
W: 21 W W: 3000 lm

9 002759 971168

A++ SURFACE



Ø 300



97108

LED



97109

LED



97104

LED

R = Начальная установка / Preset / Einstellungen **Relax**
W = Начальная установка / Preset / Einstellungen **Work**

97109 GIRON-RW

wall / ceiling luminaire; steel, white / plastic with crystal effect, white
Wand- / Deckenleuchte; Stahl, weiss / Kunststoff m.Kristalleffekt, weiss
настенно-потолочный светильник; сталь, белый / пластик с эффектом хрусталя, белый

L 280, B 280, H 70

LED | WW+NW

R: 9 W W: 18 W | R: 800 lm W: 1600 lm

9 002759 971090

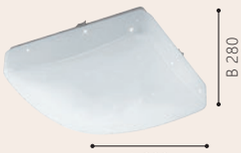

A+

97108 GIRON-RW

wall / ceiling luminaire; steel, white / plastic with crystal effect, white
Wand- / Deckenleuchte; Stahl, weiss / Kunststoff m.Kristalleffekt, weiss
настенно-потолочный светильник; сталь, белый / пластик с эффектом хрусталя, белый

H 95, Ø 300

LED | WW+NW

R: 9 W W: 18 W | R: 800 lm W: 1600 lm

9 002759 971083



A+

97104 GIRON-RW

wall / ceiling luminaire; steel, white / plastic, white
Wand- / Deckenleuchte; Stahl, weiss / Kunststoff, weiss
настенно-потолочный светильник; сталь, белый / пластик, белый

H 95, Ø 300

LED | WW+NW

R: 9 W W: 18 W | R: 800 lm W: 1600 lm

9 002759 971045



A++ - A



97105

LED



97105 GIRON-RW

wall / ceiling luminaire; steel, white / plastic, white

Wand- / Deckenleuchte; Stahl, weiss / Kunststoff, weiss

настенно-потолочный светильник; сталь, белый / пластик, белый

H 95, Ø 390

LED

R: 12 W
W: 24 W

ww+NW

R: 1000 lm
W: 2100 lm

9 002759 971052

A++ - A

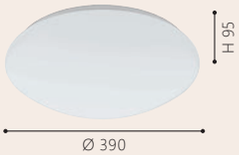

11709 E27-LED-A60



Размеры Abmessungen / dimensions	L 123, A 60
Тип цоколя Socket / Sockel	E27
Мощность Wattage / Wattage	10 W
Цветовая температура Light Colour / Lichtfarbe	2700 - 4000 K
Рабочее напряжение Operating voltage / Betriebsspannung	220-240V,50/60Hz
Цикл переключений Switching cycles / Schaltzyklen	15.000 x
Часы работы Operating hours / Operating hours	25.000 h
Индекс цветопередачи Colour rendering Index / Farbwiedergabeindex	>80
Угол свечения Beamangle / Ausstrahlwinkel	18°
Количество в упаковке Selling Unit / Verpackungseinheit	10

11711 E14-LED-C35

Размеры Abmessungen / dimensions	L 106, A 37
Тип цоколя Socket / Sockel	E14
Мощность Wattage / Wattage	5 W
Цветовая температура Light Colour / Lichtfarbe	2700 - 4000 K
Рабочее напряжение Operating voltage / Betriebsspannung	220-240V,50/60Hz
Цикл переключений Switching cycles / Schaltzyklen	15.000 x
Часы работы Operating hours / Operating hours	25.000 h
Индекс цветопередачи Colour rendering Index / Farbwiedergabeindex	>80
Угол свечения Beamangle / Ausstrahlwinkel	18°
Количество в упаковке Selling Unit / Verpackungseinheit	10



11712 GU10-LED



Размеры Abmessungen / dimensions	L 54, A 53
Тип цоколя Socket / Sockel	GU10
Мощность Wattage / Wattage	5 W
Цветовая температура Light Colour / Lichtfarbe	2700 - 4000 K
Рабочее напряжение Operating voltage / Betriebsspannung	220-240V,50/60Hz
Цикл переключений Switching cycles / Schaltzyklen	15.000 x
Часы работы Operating hours / Operating hours	25.000 h
Индекс цветопередачи Colour rendering Index / Farbwiedergabeindex	>80
Угол свечения Beamangle / Ausstrahlwinkel	18°
Количество в упаковке Selling Unit / Verpackungseinheit	10

R = Начальная установка / Preset / Einstellungen Relax | W = Начальная установка / Preset / Einstellungen Work


11709

ТЕКСТИЛЬНАЯ КОЛЛЕКЦИЯ

FABRIC LUMINAIRES
TEXTILLEUCHTEN

ПРОСТОТА КЛАССИКИ - Отборные ткани в приглушенных натуральных цветах и простой дизайн создают прият ую, дружелюбную атмосферу дома.

SIMPLE CLASSINESS - Selected fabrics in natural colours and clear design create a pleasant and friendly living atmosphere. The internal coatings in glamorous gold and trendy silver add a touch of luxury, whereas the colour white provides puristic elegance.





SCHLICHTE ELEGANZ - Ausgesuchte Stoffe in Naturtönen und klare Formgebung kreieren eine freundliche und geschmackvolle Wohnumgebung. Für einen Hauch von Luxus sorgen die Innenbeschichtungen in edlem Gold und klassischem Silber, während die Farbe Weiß puristisches Flair vermittelt.



ОБЗОР
ТЕКСТИЛЬНАЯ КОЛЛЕКЦИЯ



ВНУТРЕННИЕ ПОКРЫТИЯ

покрытие, золотой
coating, gold
Beschichtung, gold

покрытие, белый
coating, white
Beschichtung, weiß

покрытие, серебряный
coating, silver
Beschichtung, silber

покрытие, медь
coating, copper
Beschichtung, Kupfer

ТЕКСТИЛЬ

ГЛЯНЦЕВЫЙ



текстиль, черный глянцевый
fabric, glossy black
Textil, samtglänzend schwarz



текстиль, капучино глянцевый
fabric, glossy cappuccino
Textil, samtglänzend cappuccino



текстиль, белый глянцевый
fabric, glossy white
Textil, samtglänzend weiss



текстиль, серо-коричневый глянцевый
fabric, glossy taupe
Textil, samtglänzend taupe

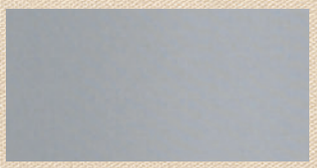

текстиль, серый глянцевый
fabric, glossy grey
Textil, samtglänzend grau



текстиль, золотой глянцевый
fabric, glossy gold
Textil, samtglänzend gold

МАТОВЫЙ

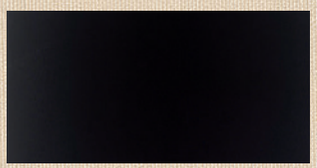

текстиль, черный матовый
fabric, mat black
Textil, matt schwarz



текстиль, антрацит-коричневый матовый
fabric, mat anthracite-brown
Textil, matt anthrazit-braun

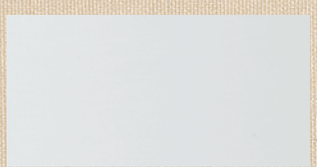

текстиль, белый матовый
fabric, mat white
Textil, matt weiss



текстиль, серо-коричневый матовый
fabric, mat taupe
Textil, matt taupe



текстиль, серый матовый
fabric, mat grey
Textil, matt grau

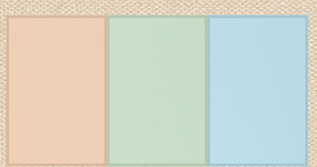

пастель: абрикос, светло-зеленый, светло-голубой
Pastel: apricot, light green, light blue
Pastell: apricot, hellgrün, hellblau

ЛЕН

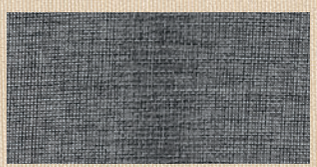

лен, серый
linen, grey
Leinen, grau



лен, белый
linen, white
Leinen, weiß

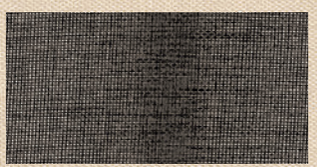

лен, коричневый
linen, brown
Leinen, braun



97644



97643



97641

97643 VISERBELLA

pendant luminaire; steel, champagne / fabric, gold
Hängeleuchte; Stahl, champagner / Textil, gold
подвес; сталь, шампань / текстиль, золото

H 1100, Ø 380









97644 VISERBELLA

pendant luminaire; steel, champagne / fabric, gold
Hängeleuchte; Stahl, champagner / Textil, gold
подвес; сталь, шампань / текстиль, золото

H 1100, Ø 530







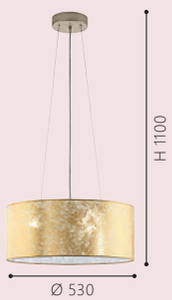

97641 VISERBELLA

ceiling luminaire; steel, champagne / fabric, gold
Deckenleuchte; Stahl, champagner / Textil, gold
потолочный светильник; сталь, шампань / текстиль, золото

H 110, Ø 380











97642



97645



97647

97642 VISERBELLA

ceiling luminaire; steel, champagne / fabric, gold
Deckenleuchte; Stahl, champagner / Textil, gold
потолочный светильник; сталь, шампань / текстиль, золото

H 195, Ø 470

E27 3x 60 W

9 002759 976422

A++-E

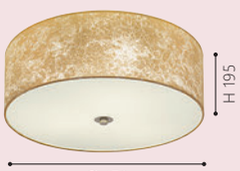

97645 VISERBELLA

wall luminaire; steel, champagne / fabric, gold
Wandleuchte; Stahl, champagner / Textil, gold
бра; сталь, шампань / текстиль, золото

L 145, H 305, A 195

E27 1x 60 W

9 002759 976453

A++-E



97647 VISERBELLA

floor luminaire; steel, champagne / fabric, gold
Stehleuchte; Stahl, champagner / Textil, gold
торшер; сталь, шампань / текстиль, золото

H 1585, Ø 280, Base: Ø 230

E27 1x 60 W

9 002759 976477

A++-E

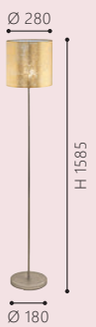





97646 VISERBELLA

table luminaire; steel, champagne / fabric, gold
Tischleuchte; Stahl, champagner / Textil, gold
настольная лампа; сталь, шампань / текстиль, золото

H 400, Ø 180, Base: Ø 150

E27 1x 60 W



9 002759 976460

A++-E







97682 CONCESSA 1

pendant luminaire; steel, dark brown / fabric, cappuccino, gold
Hängeleuchte; Stahl, dunkelbraun / Textil, cappuccino, gold
подвес; сталь, темно-коричневый / текстиль, капучино, золото

H 1500, Ø 380









97683 CONCESSA 1

pendant luminaire; steel, dark brown / fabric, cappuccino, gold
Hängeleuchte; Stahl, dunkelbraun / Textil, cappuccino, gold
подвес; сталь, темно-коричневый / текстиль, капучино, золото

H 1500, Ø 530









97686 CONCESSA 1

table luminaire; steel, dark brown / fabric, cappuccino, gold
Tischleuchte; Stahl, dunkelbraun / Textil, cappuccino, gold
настольная лампа; сталь, темно-коричневый / текстиль, капучино, золото

H 300, Ø 160, Base: Ø 140











97685



97684

97685 CONCESSA 1

pendant luminaire; steel, dark brown / fabric, cappuccino, gold
Hängeleuchte; Stahl, dunkelbraun / Textil, cappuccino, gold
подвес; сталь, темно-коричневый / текстиль, капучино, золото

L 940, B 160, H 1500

E27 4x 60 W

9 002759 976859

A++-E

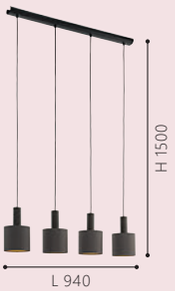

97684 CONCESSA 1

pendant luminaire; steel, dark brown / fabric, cappuccino, gold
Hängeleuchte; Stahl, dunkelbraun / Textil, cappuccino, gold
подвес; сталь, темно-коричневый / текстиль, капучино, золото

H 1500, Ø 420

E27 3x 60 W

9 002759 976842

A++-E




97684



97671 CONCESSA 2

pendant luminaire; steel, satin nickel / fabric, linen, grey
Hängeleuchte; Stahl, nickel-matt / Textil, Leinen, grau
подвес; сталь, никель матовый / текстиль, лен, серый

H 1500, Ø 380

E27 1x 60 W

9 002759 976712

A++-E



97672 CONCESSA 2

pendant luminaire; steel, satin nickel / fabric, linen, grey
Hängeleuchte; Stahl, nickel-matt / Textil, Leinen, grau
подвес; сталь, никель матовый / текстиль, лен, серый

H 1500, Ø 530

E27 1x 60 W

9 002759 976729

A++-E

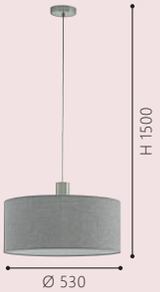

97673 CONCESSA 2

pendant luminaire; steel, satin nickel / fabric, linen, grey
Hängeleuchte; Stahl, nickel-matt / Textil, Leinen, grau
подвес; сталь, никель матовый / текстиль, лен, серый

H 1500, Ø 420

E27 3x 60 W

9 002759 976736

A++-E

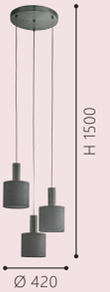



97674



97675



97675

97674 CONCESSA 2

pendant luminaire; steel, satin nickel / fabric, linen, grey

Hängeleuchte; Stahl, nickel-matt / Textil, Leinen, grau

подвес; сталь, никель матовый / текстиль, лен, серый

L 940, B 160, H 1500

E27 4x 60 W

9 002759 976743

A++-E

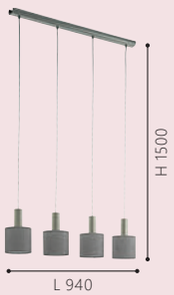

97675 CONCESSA 2

table luminaire; steel, satin nickel / fabric, linen, grey

Tischleuchte; Stahl, nickel-matt / Textil, Leinen, grau

настольная лампа; сталь, никель матовый / текстиль, лен, серый

H 300, Ø 160, Base: Ø 140

E27 1x 60 W

9 002759 976750

A++-E





97676 CONCESSA 3

pendant luminaire; steel, wood, brown / fabric, white
Hängeleuchte; Stahl, Holz, braun / Textil, weiss
подвес; сталь, дерево, коричневый / текстиль, белый

H 1500, Ø 380

E27 1x 40 W

9 002759 976767

A++-E



97677 CONCESSA 3

pendant luminaire; steel, wood, brown / fabric, white
Hängeleuchte; Stahl, Holz, braun / Textil, weiss
подвес; сталь, дерево, коричневый / текстиль, белый

H 1500, Ø 530

E27 1x 40 W

9 002759 976774

A++-E



97678 CONCESSA 3

pendant luminaire; steel, wood, brown / fabric, white
Hängeleuchte; Stahl, Holz, braun / Textil, weiss
подвес; сталь, дерево, коричневый / текстиль, белый

H 1500, Ø 420

E27 3x 40 W

9 002759 976781

A++-E





97679



97681



97681

97679 CONCESSA 3

pendant luminaire; steel, wood, brown / fabric, white

Hängeleuchte; Stahl, Holz, braun / Textil, weiss

подвес; сталь, дерево, коричневый / текстиль, белый

L 940, B 160, H 1500

E27 4x 40 W

9 002759 976798

A++-E



97681 CONCESSA 3

table luminaire; steel, wood, brown / fabric, white

Tischleuchte; Stahl, Holz, braun / Textil, weiss

настольная лампа; сталь, дерево, коричневый / текстиль, белый

H 300, Ø 160, Base: Ø 140

E27 1x 40 W

9 002759 976811

A++-E





97788 LED



97784 LED



97779 LED

97788 ROMAO

ceiling luminaire; steel, white / fabric linen, plastic, grey, white

Deckenleuchte; Stahl, weiss / Textil Leinen, Kunststoff, grau, weiss

потолочный светильник; сталь, белый / льняная ткань, пластик, серый, белый

H 105, Ø 980

LED 80 W | tunable WHITE 7800 lm

9 002759 977887



A+

97784 ROMAO

ceiling luminaire; steel, white / fabric linen, plastic, grey, white

Deckenleuchte; Stahl, weiss / Textil Leinen, Kunststoff, grau, weiss

потолочный светильник; сталь, белый / льняная ткань, пластик, серый, белый

H 120, Ø 760

LED 60 W | tunable WHITE 5800 lm

9 002759 977849

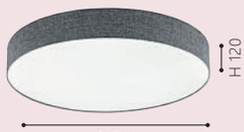

A+

97779 ROMAO

ceiling luminaire; steel, white / fabric linen, plastic, grey, white

Deckenleuchte; Stahl, weiss / Textil Leinen, Kunststoff, grau, weiss

потолочный светильник; сталь, белый / льняная ткань, пластик, серый, белый

H 120, Ø 570

LED 40 W | tunable WHITE 4000 lm

9 002759 977795



A+



97789 LED



97785 LED



97781 LED

97789 ROMAO 2

ceiling luminaire; steel, white / fabric linen, plastic, brown, white

Deckenleuchte; Stahl, weiss / Textil Leinen, Kunststoff, braun, weiss

потолочный светильник; сталь, белый / льняная ткань, пластик, коричневый, белый

H 105, Ø 980

LED 80 W | tunable WHITE 7800 lm



97785 ROMAO 2

ceiling luminaire; steel, white / fabric linen, plastic, brown, white

Deckenleuchte; Stahl, weiss / Textil Leinen, Kunststoff, braun, weiss

потолочный светильник; сталь, белый / льняная ткань, пластик, коричневый, белый

H 120, Ø 760

LED 60 W | tunable WHITE 5800 lm



97781 ROMAO 2

ceiling luminaire; steel, white / fabric linen, plastic, brown, white

Deckenleuchte; Stahl, weiss / Textil Leinen, Kunststoff, braun, weiss

потолочный светильник; сталь, белый / льняная ткань, пластик, коричневый, белый

H 120, Ø 570

LED 40 W | tunable WHITE 4000 lm





97786 LED



97782 LED



97777 LED

97786 ROMAO 1

ceiling luminaire; steel, white / fabric, plastic, white

Deckenleuchte; Stahl, weiss / Textil, Kunststoff, weiss

потолочный светильник; сталь, белый / текстиль, пластик, белый

H 105, Ø 980

LED 80 W | tunable WHITE 7800 lm





A+

97782 ROMAO 1

ceiling luminaire; steel, white / fabric, plastic, white

Deckenleuchte; Stahl, weiss / Textil, Kunststoff, weiss

потолочный светильник; сталь, белый / текстиль, пластик, белый

H 120, Ø 760

LED 60 W | tunable WHITE 5800 lm





A+

97777 ROMAO 1

ceiling luminaire; steel, white / fabric, plastic, white

Deckenleuchte; Stahl, weiss / Textil, Kunststoff, weiss

потолочный светильник; сталь, белый / текстиль, пластик, белый

H 120, Ø 570

LED 40 W | tunable WHITE 4000 lm



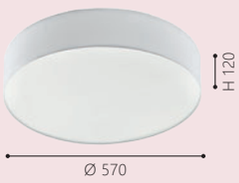

A+



97787 LED



97783 LED



97778 LED

97787 ROMAO 3

ceiling luminaire; steel, white / fabric, plastic, taupe, white

Deckenleuchte; Stahl, weiss / Textil, Kunststoff, taupe, weiss

потолочный светильник; сталь, белый / текстиль, пластик, серо-коричневый, белый

H 105, Ø 980

LED 80 W | tunable WHITE 7800 lm



97783 ROMAO 3

ceiling luminaire; steel, white / fabric, plastic, taupe, white

Deckenleuchte; Stahl, weiss / Textil, Kunststoff, taupe, weiss

потолочный светильник; сталь, белый / текстиль, пластик, серо-коричневый, белый

H 120, Ø 760

LED 60 W | tunable WHITE 5800 lm



97778 ROMAO 3

ceiling luminaire; steel, white / fabric, plastic, taupe, white

Deckenleuchte; Stahl, weiss / Textil, Kunststoff, taupe, weiss

потолочный светильник; сталь, белый / текстиль, пластик, серо-коричневый, белый

H 120, Ø 570

LED 40 W | tunable WHITE 4000 lm

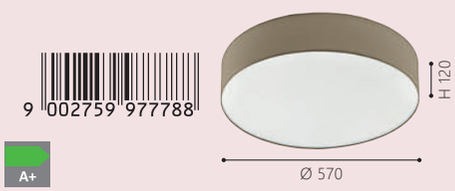



95342 ROMAO 2

pendant luminaire; steel, satin nickel, chrome / fabric, linen, brown

Hängeleuchte; Stahl, nickel-matt, chrom / Textil, Leinen, braun

подвес; сталь, никель матовый, хром / текстиль, лен, коричневый

L 1050, B 190, H 870 - 1420

LED 24 W | warm WHITE 3000 lm

9 002759 953423

A+

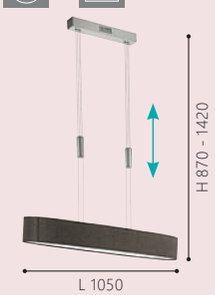

95341 ROMAO 2

pendant luminaire; steel, satin nickel, chrome / fabric, linen, brown

Hängeleuchte; Stahl, nickel-matt, chrom / Textil, Leinen, braun

подвес; сталь, никель матовый, хром / текстиль, лен, коричневый

L 750, B 170, H 870 - 1420

LED 4x 16 W | warm WHITE 4x 2000 lm

9 002759 953416

A+

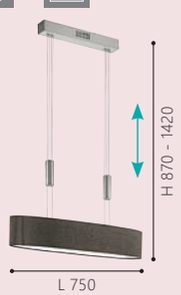

95339 ROMAO 2

pendant luminaire; steel, satin nickel, chrome / fabric, linen, brown

Hängeleuchte; Stahl, nickel-matt, chrom / Textil, Leinen, braun

подвес; сталь, никель матовый, хром / текстиль, лен, коричневый

H 940 - 1400, Ø 530

LED 24 W | warm WHITE 2450 lm

9 002759 953393

A+

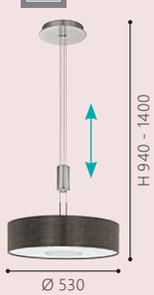

S-2499



95337

LED

S-2498



95336

LED

S-2505



95344

LED

95337 ROMAO 2

ceiling luminaire; steel, plastic, white / fabric, linen, brown

Deckenleuchte; Stahl, Kunststoff, weiss / Textil, Leinen, braun

потолочный светильник; сталь, пластик, белый / текстиль, лен, коричневый

H 160, Ø 500

LED 24 W | warm WHITE 2450 lm

9 002759 953379



A+

95336 ROMAO 2

ceiling luminaire; steel, plastic, white / fabric, linen, brown

Deckenleuchte; Stahl, Kunststoff, weiss / Textil, Leinen, braun

потолочный светильник; сталь, пластик, белый / текстиль, лен, коричневый

H 150, Ø 350

LED 15,5 W | warm WHITE 1600 lm

9 002759 953362



A+

95344 ROMAO 2

floor luminaire; steel, satin nickel, chrome / fabric, linen, brown

Stehleuchte; Stahl, nickel-matt, chrom / Textil, Leinen, braun

торшер; сталь, никель матовый, хром / текстиль, лен, коричневый

H 1615, Ø 380, Base: Ø 250

LED 24 W | warm WHITE 2210 lm

9 002759 953447



A+



95351

LED



95349

LED

95351 ROMAO

pendant luminaire; steel, satin nickel, chrome / fabric, linen, grey
Hängeleuchte; Stahl, nickel-matt, chrom / Textil, Leinen, grau
подвес; сталь, никель матовый, хром / текстиль, лен, серый

L 1050, B 190, H 870 - 1420

LED 24 W | warm WHITE 3000 lm

9 002759 953515

A+

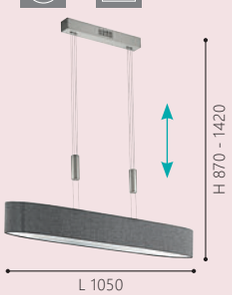

95349 ROMAO

pendant luminaire; steel, satin nickel, chrome / fabric, linen, grey
Hängeleuchte; Stahl, nickel-matt, chrom / Textil, Leinen, grau
подвес; сталь, никель матовый, хром / текстиль, лен, серый

L 750, B 170, H 870 - 1420

LED 4x 16 W | warm WHITE 4x 2000 lm

9 002759 953492

A+

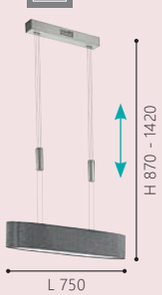

95348 ROMAO

pendant luminaire; steel, satin nickel, chrome / fabric, linen, grey
Hängeleuchte; Stahl, nickel-matt, chrom / Textil, Leinen, grau
подвес; сталь, никель матовый, хром / текстиль, лен, серый

H 940 - 1400, Ø 530

LED 24 W | warm WHITE 2450 lm

9 002759 953485

A+

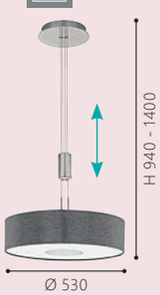



95348

LED

95347

LED



95347 ROMAO

pendant luminaire; steel, satin nickel, chrome / fabric, linen, grey
Hängeleuchte; Stahl, nickel-matt, chrom / Textil, Leinen, grau
подвес; сталь, никель матовый, хром / текстиль, лен, серый

H 940 - 1400, Ø 380

LED 15,5 W

warm WHITE 1600 lm

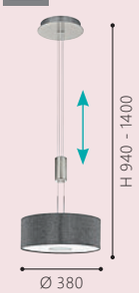

9 002759 953478

A+



S-2506

95345

LED



S-2512

95352

LED



S-2507

95346

LED

95345 ROMAO

ceiling luminaire; steel, plastic, white / fabric, linen, grey

Deckenleuchte; Stahl, Kunststoff, weiss / Textil, Leinen, grau

потолочный светильник; сталь, пластик, белый / текстиль, лен, серый

H 150, Ø 350

LED 15,5 W | warm WHITE 1600 lm



95346 ROMAO

ceiling luminaire; steel, plastic, white / fabric, linen, grey

Deckenleuchte; Stahl, Kunststoff, weiss / Textil, Leinen, grau

потолочный светильник; сталь, пластик, белый / текстиль, лен, серый

H 160, Ø 500

LED 24 W | warm WHITE 2450 lm



95352 ROMAO

table luminaire; steel, satin nickel, chrome / fabric, linen, grey

Tischleuchte; Stahl, nickel-matt, chrom / Textil, Leinen, grau

настольная лампа; сталь, никель матовый, хром / текстиль, лен, серый

H 445, Ø 280, Base: Ø 180

LED 12 W | warm WHITE 1020 lm

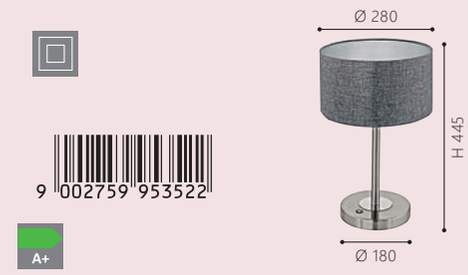



95353 ROMAO

floor luminaire; steel, satin nickel, chrome / fabric, linen, grey
Stehleuchte; Stahl, nickel-matt, chrom / Textil, Leinen, grau
торшер; сталь, никель матовый, хром / текстиль, лен, серый

H 1615, Ø 380, Base: Ø 250

LED 24 W

warm WHITE 2210 lm

9 002759 953539

A+





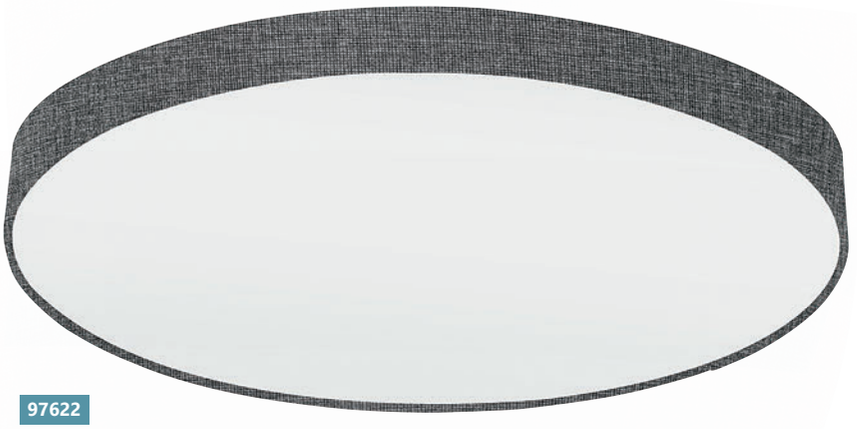

97622



97617



97613

97622 PASTERI

ceiling luminaire; steel, white / fabric, linen, grey, white

Deckenleuchte; Stahl, weiss / Textil, Leinen, grau, weiss

потолочный светильник; сталь, белый / текстиль, лен, серый, белый

H 170, Ø 980

E27 7x 60 W

9 002759 976224

A++-E

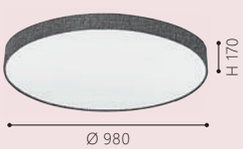

97617 PASTERI

ceiling luminaire; steel, white / fabric, linen, grey, white

Deckenleuchte; Stahl, weiss / Textil, Leinen, grau, weiss

потолочный светильник; сталь, белый / текстиль, лен, серый, белый

H 150, Ø 760

E27 5x 60 W

9 002759 976170

A++-E

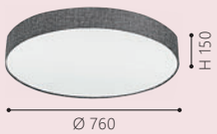

97613 PASTERI

ceiling luminaire; steel, white / fabric, linen, grey, white

Deckenleuchte; Stahl, weiss / Textil, Leinen, grau, weiss

потолочный светильник; сталь, белый / текстиль, лен, серый, белый

H 150, Ø 570

E27 3x 60 W

9 002759 976132

A++-E





97623



97614



97618

97623 PASTERI

ceiling luminaire; steel, white / fabric, linen, brown, white

Deckenleuchte; Stahl, weiss / Textil, Leinen, braun, weiss

потолочный светильник; сталь, белый / текстиль, лен, коричневый, белый

H 170, Ø 980

E27 7x 60 W

9 002759 976231

A++-E



97618 PASTERI

ceiling luminaire; steel, white / fabric, linen, brown, white

Deckenleuchte; Stahl, weiss / Textil, Leinen, braun, weiss

потолочный светильник; сталь, белый / текстиль, лен, коричневый, белый

H 150, Ø 760

E27 5x 60 W

9 002759 976187

A++-E



97614 PASTERI

ceiling luminaire; steel, white / fabric, linen, brown, white

Deckenleuchte; Stahl, weiss / Textil, Leinen, braun, weiss

потолочный светильник; сталь, белый / текстиль, лен, коричневый, белый

H 150, Ø 570

E27 3x 60 W

9 002759 976149

A++-E





97619



97615



97611

97619 PASTERI

ceiling luminaire; steel, white / fabric, white
Deckenleuchte; Stahl, weiss / Textil, weiss
потолочный светильник; сталь, белый / текстиль, белый

H 170, Ø 980

E27 7x 60 W

9 002759 976194

A++-E



97615 PASTERI

ceiling luminaire; steel, white / fabric, white
Deckenleuchte; Stahl, weiss / Textil, weiss
потолочный светильник; сталь, белый / текстиль, белый

H 150, Ø 760

E27 5x 60 W

9 002759 976156

A++-E



97611 PASTERI

ceiling luminaire; steel, white / fabric, white
Deckenleuchte; Stahl, weiss / Textil, weiss
потолочный светильник; сталь, белый / текстиль, белый

H 150, Ø 570

E27 3x 60 W

9 002759 976118

A++-E



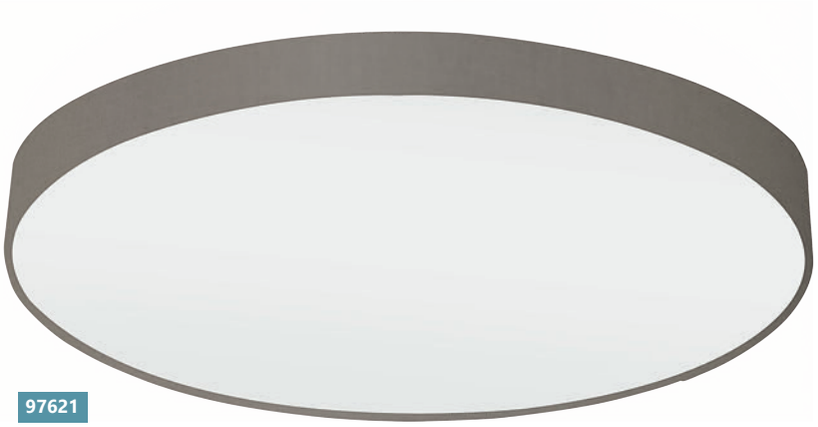

97621



97616



97612

97621 PASTERI

ceiling luminaire; steel, white / fabric, taupe, white

Deckenleuchte; Stahl, weiss / Textil, taupe, weiss

потолочный светильник; сталь, белый / текстиль, серо-коричневый, белый

H 170, Ø 980

E27 7x 60 W

9 002759 976217

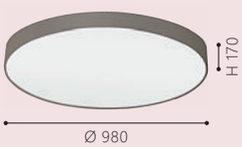

A++-E

97616 PASTERI

ceiling luminaire; steel, white / fabric, taupe, white

Deckenleuchte; Stahl, weiss / Textil, taupe, weiss

потолочный светильник; сталь, белый / текстиль, серо-коричневый, белый

H 150, Ø 760

E27 5x 60 W

9 002759 976163

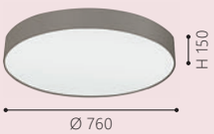

A++-E

97612 PASTERI

ceiling luminaire; steel, white / fabric, taupe, white

Deckenleuchte; Stahl, weiss / Textil, taupe, weiss

потолочный светильник; сталь, белый / текстиль, серо-коричневый, белый

H 150, Ø 570

E27 3x 60 W

9 002759 976125



A++-E



31611



31616

31611 MASERLO

pendant luminaire; steel, satin nickel / fabric, black, gold
Hängeleuchte; Stahl, nickel-matt / Textil, schwarz, gold
подвес; сталь, никель матовый / текстиль, черный, золото

L 780, B 220, H 1100

E27 2x 60 W

9 002759 316112

A++-E

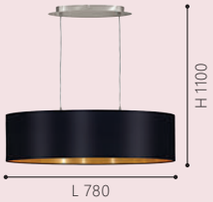

31616 MASERLO

pendant luminaire; steel, satin nickel / fabric, black, gold
Hängeleuchte; Stahl, nickel-matt / Textil, schwarz, gold
подвес; сталь, никель матовый / текстиль, черный, золото

L 1000, B 250, H 1100

E27 2x 60 W

9 002759 316167

A++-E

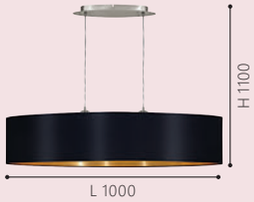



31605



31599



31622

31599 MASERLO

pendant luminaire; steel, satin nickel / fabric, black, gold
Hängeleuchte; Stahl, nickel-matt / Textil, schwarz, gold
подвес; сталь, никель матовый / текстиль, черный, золото

H 1100, Ø 380

E27 1x 60 W

9 002759 315993

A++-E



31605 MASERLO

pendant luminaire; steel, satin nickel / fabric, black, gold
Hängeleuchte; Stahl, nickel-matt / Textil, schwarz, gold
подвес; сталь, никель матовый / текстиль, черный, золото

H 1100, Ø 530

E27 3x 60 W

9 002759 316051

A++-E

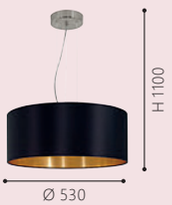

31622 MASERLO

ceiling luminaire; plastic, steel, white / fabric, black, gold
Deckenleuchte; Kunststoff, Stahl, weiss / Textil, schwarz, gold
потолочный светильник; пластик, сталь, белый / текстиль, черный, золото

H 100, Ø 405

LED 16 W warm WHITE 1500 lm

9 002759 316228

A+



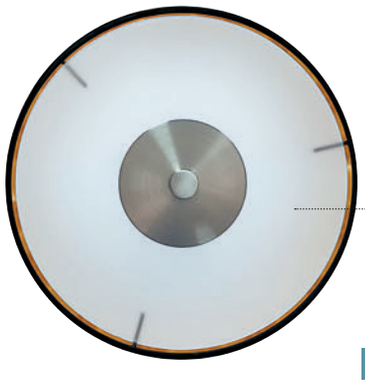

GL1651

95054



S-2415



S-8207

31627



S-8240

95117

95054 MASERLO

wall luminaire; steel, satin nickel / fabric, black, gold

Wandleuchte; Stahl, nickel-matt / Textil, schwarz, gold

бра; сталь, никель матовый / текстиль, черный, золото

H 260, Ø 230, A 595



E27 1x 60 W



9 002759 950545

A++-E

95117 MASERLO

table luminaire; steel, satin nickel / fabric, black, gold

Tischleuchte; Stahl, nickel-matt / Textil, schwarz, gold

настольная лампа; сталь, никель матовый / текстиль, черный, золото

H 255, Ø 120



E27 1x 40 W



9 002759 951177

A++-E

31627 MASERLO

table luminaire; steel, satin nickel / fabric, black, gold

Tischleuchte; Stahl, nickel-matt / Textil, schwarz, gold

настольная лампа; сталь, никель матовый / текстиль, черный, золото

H 420, Ø 230



E27 1x 60 W



9 002759 316273

A++-E

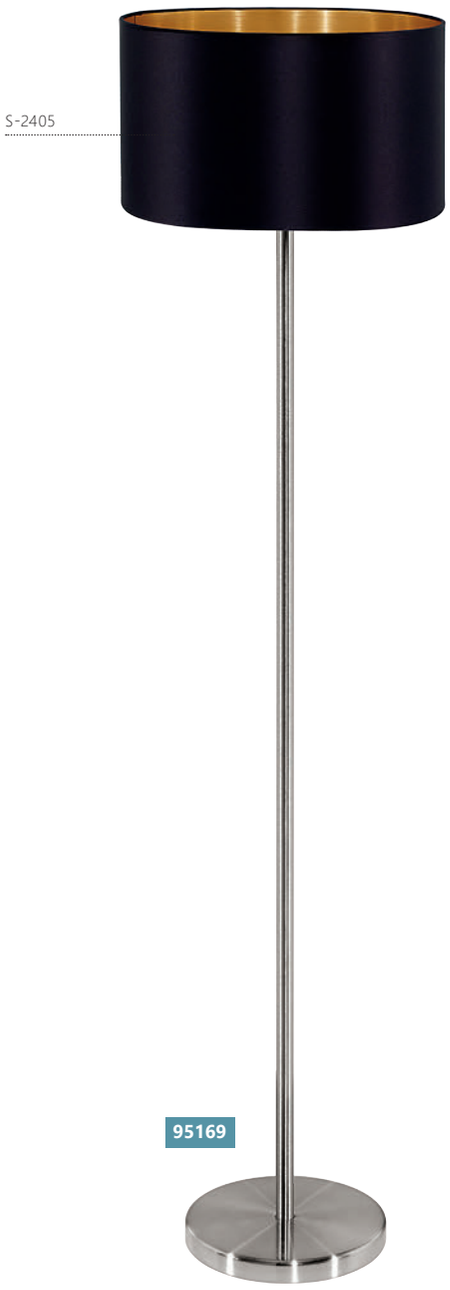

95169 MASERLO

floor luminaire; steel, satin nickel / fabric, black, gold
Stehleuchte; Stahl, nickel-matt / Textil, schwarz, gold
торшер; сталь, никель матовый / текстиль, черный, золото

H 1510, Ø 380, Base: Ø 250



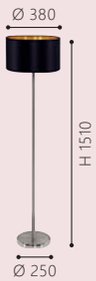

9 002759 951696

A++-E





31618 MASERLO

pendant luminaire; steel, satin nickel / fabric, taupe, gold

Hängeleuchte; Stahl, nickel-matt / Textil, taupe, gold

подвес; сталь, никель матовый / текстиль, серо-коричневый, золотой

L 1000, B 250, H 1100

E27 2x 60 W

9 002759 316181

A++-E

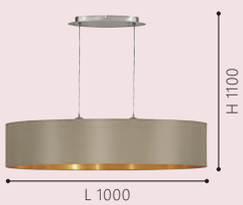

31613 MASERLO

pendant luminaire; steel, satin nickel / fabric, taupe, gold

Hängeleuchte; Stahl, nickel-matt / Textil, taupe, gold

подвес; сталь, никель матовый / текстиль, серо-коричневый, золотой

L 780, B 220, H 1100

E27 2x 60 W

9 002759 316136

A++-E

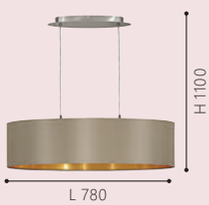

31602 MASERLO

pendant luminaire; steel, satin nickel / fabric, taupe, gold

Hängeleuchte; Stahl, nickel-matt / Textil, taupe, gold

подвес; сталь, никель матовый / текстиль, серо-коричневый, золотой

H 1100, Ø 380

E27 1x 60 W

9 002759 316020

A++-E




31613



31607

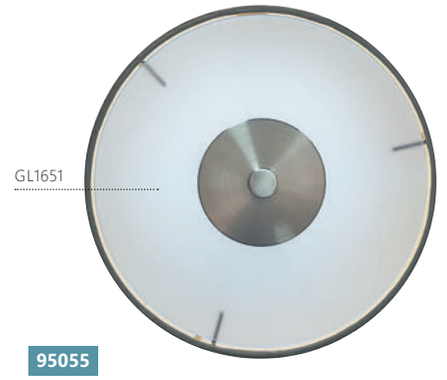

95055





31624 LED provided by SAMSUNG

31607 MASERLO

pendant luminaire; steel, satin nickel / fabric, taupe, gold

Hängeleuchte; Stahl, nickel-matt / Textil, taupe, gold

подвес; сталь, никель матовый / текстиль, серо-коричневый, золотой

H 1100, Ø 530

E27 3x 60 W

9 002759 316075

A++-E

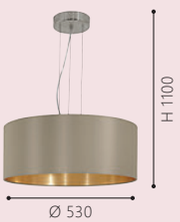

31624 MASERLO

ceiling luminaire; plastic, steel, white / fabric, taupe, gold

Deckenleuchte; Kunststoff, Stahl, weiss / Textil, taupe, gold

потолочный светильник; пластик, сталь, белый / текстиль, серо-коричневый, золотой

H 100, Ø 405

LED 16 W warm WHITE 1500 lm

9 002759 316242

A+

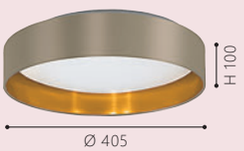

95055 MASERLO

wall luminaire; steel, satin nickel / fabric, taupe, gold

Wandleuchte; Stahl, nickel-matt / Textil, taupe, gold

бра; сталь, никель матовый / текстиль, серо-коричневый, золотой

H 260, Ø 230, A 595

E27 1x 60 W

9 002759 950552

A++-E

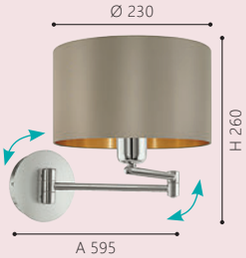



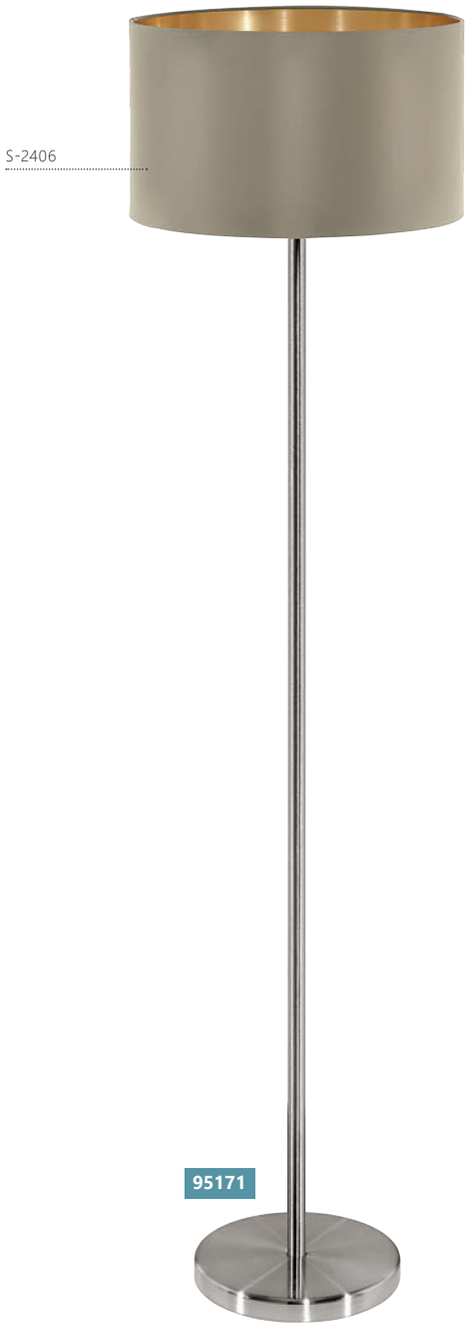

31629 MASERLO

table luminaire; steel, satin nickel / fabric, taupe, gold

Tischleuchte; Stahl, nickel-matt / Textil, taupe, gold

настольная лампа; сталь, никель матовый / текстиль, серо-коричневый, золотой

H 420, Ø 230



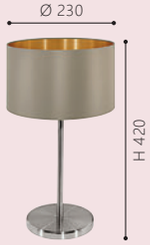

9 002759 316297

A++-E

95171 MASERLO

floor luminaire; steel, satin nickel / fabric, taupe, gold

Stehleuchte; Stahl, nickel-matt / Textil, taupe, gold

торшер; сталь, никель матовый / текстиль, серо-коричневый, золотой

H 1510, Ø 380, Base: Ø 250



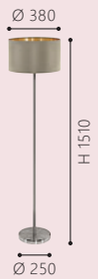

9 002759 951719

A++-E


31614



31614



31603

31619

31619 MASERLO

pendant luminaire; steel, satin nickel / fabric, cappuccino, gold
Hängeleuchte; Stahl, nickel-matt / Textil, cappuccino, gold
подвес; сталь, никель матовый / текстиль, капучино, золото

L 1000, B 250, H 1100

E27 2x 60 W

9 002759 316198

A++-E

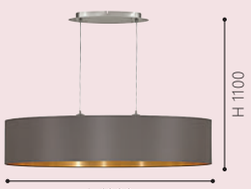

31614 MASERLO

pendant luminaire; steel, satin nickel / fabric, cappuccino, gold
Hängeleuchte; Stahl, nickel-matt / Textil, cappuccino, gold
подвес; сталь, никель матовый / текстиль, капучино, золото

L 780, B 220, H 1100

E27 2x 60 W

9 002759 316143

A++-E

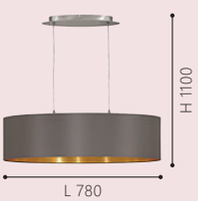

31603 MASERLO

pendant luminaire; steel, satin nickel / fabric, cappuccino, gold
Hängeleuchte; Stahl, nickel-matt / Textil, cappuccino, gold
подвес; сталь, никель матовый / текстиль, капучино, золото

H 1100, Ø 380

E27 1x 60 W

9 002759 316037

A++-E



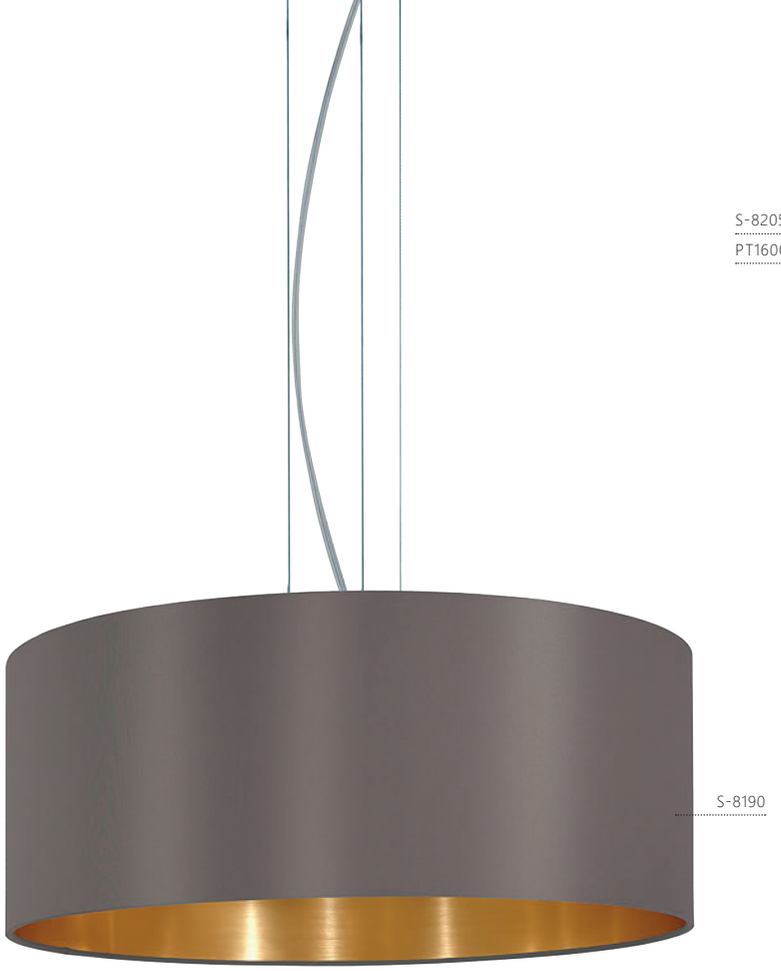

S-8190

31608



S-8205

PT1600

31625

LED

provided by SAMSUNG



S-8245

95123

31608 MASERLO

pendant luminaire; steel, satin nickel / fabric, cappuccino, gold

Hängeleuchte; Stahl, nickel-matt / Textil, cappuccino, gold

подвес; сталь, никель матовый / текстиль, капучино, золото

H 1100, Ø 530

E27 3x 60 W

9 002759 316082

A++-E

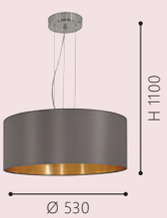

31625 MASERLO

ceiling luminaire; plastic, steel, white / fabric, cappuccino, gold

Deckenleuchte; Kunststoff, Stahl, weiss / Textil, cappuccino, gold

потолочный светильник; пластик, сталь, белый / текстиль, капучино, золото

H 100, Ø 405

LED 16 W warm WHITE 1500 lm

9 002759 316259

A+

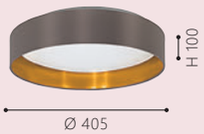

95123 MASERLO

table luminaire; steel, satin nickel / fabric, cappuccino, gold

Tischleuchte; Stahl, nickel-matt / Textil, cappuccino, gold

настольная лампа; сталь, никель матовый / текстиль, капучино, золото

H 255, Ø 120

E27 1x 40 W

9 002759 951238

A++-E



S-2407



S-8210



31631

95172

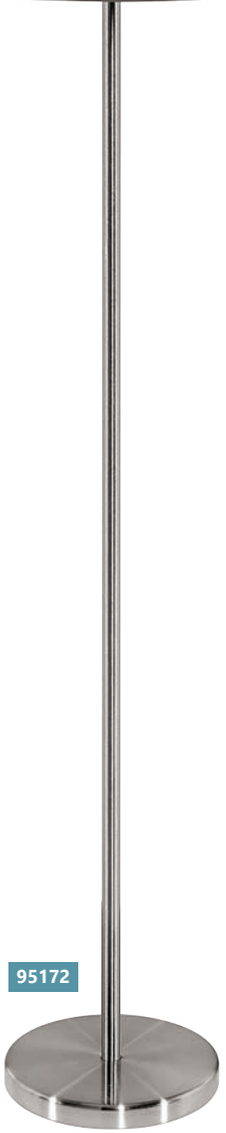

31631 MASERLO

table luminaire; steel, satin nickel / fabric, cappuccino, gold

Tischleuchte; Stahl, nickel-matt / Textil, cappuccino, gold

настольная лампа; сталь, никель матовый / текстиль, капучино, золото

H 420, Ø 230



E27 1x 60 W



9 002759 316310

A++-E

95172 MASERLO

floor luminaire; steel, satin nickel / fabric, cappuccino, gold

Stehleuchte; Stahl, nickel-matt / Textil, cappuccino, gold

торшер; сталь, никель матовый / текстиль, капучино, золото

H 1510, Ø 380, Base: Ø 250



E27 1x 60 W



9 002759 951726

A++-E




31617
ROY JACOBSEN
DAS DORF DER WEINDEN
verliebt – verstrickt – verheiratet
Feuer und Flamme
ROY JACOBSEN
LIEBE ALS WEG



31617



31612

31617 MASERLO

pendant luminaire; steel, satin nickel / fabric, grey, silver
Hängeleuchte; Stahl, nickel-matt / Textil, grau, silber
подвес; сталь, никель матовый / текстиль, серый, серебряный

L 1000, B 250, H 1100

E27 2x 60 W

9 002759 316174

A++-E

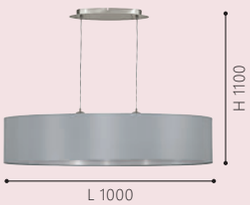

31612 MASERLO

pendant luminaire; steel, satin nickel / fabric, grey, silver
Hängeleuchte; Stahl, nickel-matt / Textil, grau, silber
подвес; сталь, никель матовый / текстиль, серый, серебряный

L 780, B 220, H 1100

E27 2x 60 W

9 002759 316129

A++-E

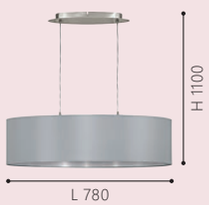



31606

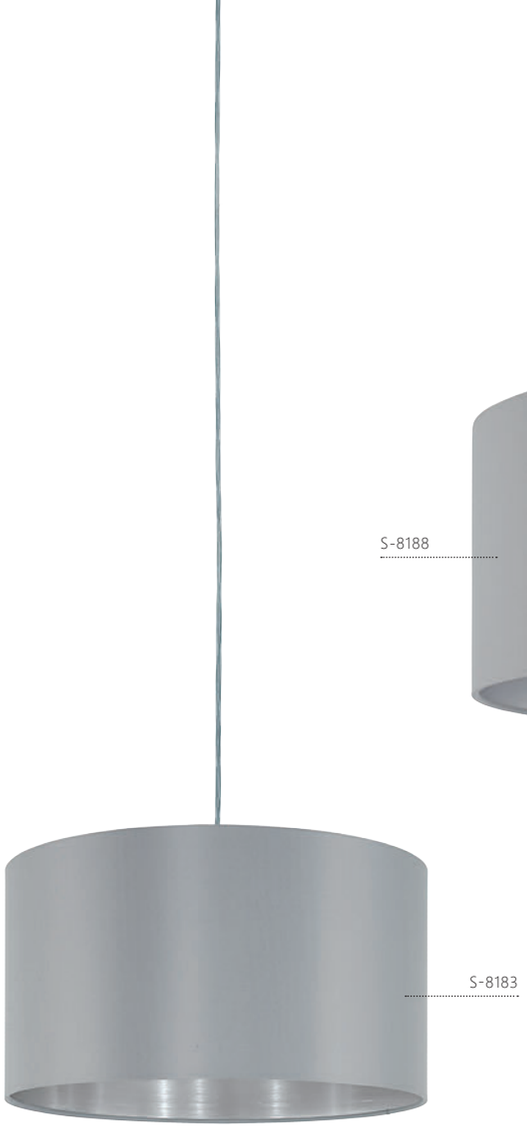

31601



31623 LED provided by SAMSUNG

31601 MASERLO

pendant luminaire; steel, satin nickel / fabric, grey, silver
Hängeleuchte; Stahl, nickel-matt / Textil, grau, silber
подвес; сталь, никель матовый / текстиль, серый, серебряный

H 1100, Ø 380

E27 1x 60 W

9 002759 316013

A++-E



31606 MASERLO

pendant luminaire; steel, satin nickel / fabric, grey, silver
Hängeleuchte; Stahl, nickel-matt / Textil, grau, silber
подвес; сталь, никель матовый / текстиль, серый, серебряный

H 1100, Ø 530

E27 3x 60 W

9 002759 316068

A++-E

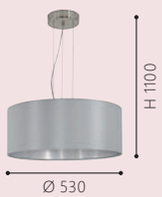

31623 MASERLO

ceiling luminaire; plastic, steel, white / fabric, grey, silver
Deckenleuchte; Kunststoff, Stahl, weiss / Textil, grau, silber
потолочный светильник; пластик, сталь, белый / текстиль, серый, серебряный

H 100, Ø 405

LED 16 W warm WHITE 1500 lm

9 002759 316235

A+

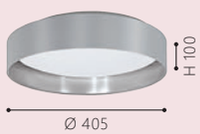

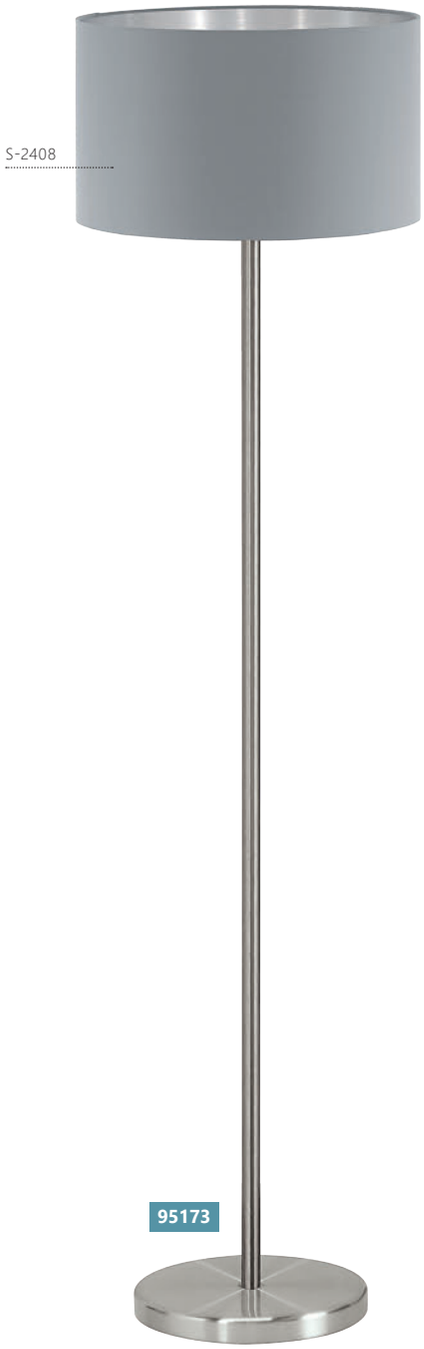



31628 MASERLO

table luminaire; steel, satin nickel / fabric, grey, silver

Tischleuchte; Stahl, nickel-matt / Textil, grau, silber

настольная лампа; сталь, никель матовый / текстиль, серый, серебряный

H 420, Ø 230



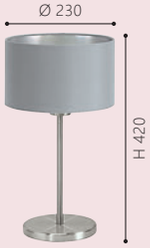

9 002759 316280

A++-E

95173 MASERLO

floor luminaire; steel, satin nickel / fabric, grey, silver

Stehleuchte; Stahl, nickel-matt / Textil, grau, silber

торшер; сталь, никель матовый / текстиль, серый, серебряный

H 1510, Ø 380, Base: Ø 250

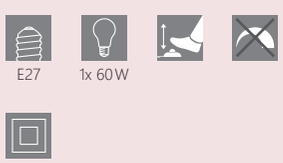



9 002759 951733

A++-E



95047 PASTERI

pendant luminaire; steel, satin nickel / fabric, white, copper
Hängeleuchte; Stahl, nickel-matt / Textil, weiss, kupfer
подвес; сталь, никель матовый / текстиль, белый, медь

L 1000, B 280, H 1100

E27 2x 60 W

9 002759 950477

A++-E



95046 PASTERI

pendant luminaire; steel, satin nickel / fabric, white, copper
Hängeleuchte; Stahl, nickel-matt / Textil, weiss, kupfer
подвес; сталь, никель матовый / текстиль, белый, медь

L 750, B 220, H 1100

E27 2x 60 W

9 002759 950460

A++-E





95045



95044



96484

95044 PASTERI

pendant luminaire; steel, satin nickel / fabric, white, copper
Hängeleuchte; Stahl, nickel-matt / Textil, weiss, kupfer
подвес; сталь, никель матовый / текстиль, белый, медь

H 1100, Ø 380

E27 1x 60 W

9 002759 950446

A++-E



95045 PASTERI

pendant luminaire; steel, satin nickel / fabric, white, copper
Hängeleuchte; Stahl, nickel-matt / Textil, weiss, kupfer
подвес; сталь, никель матовый / текстиль, белый, медь

H 1100, Ø 530

E27 1x 60 W

9 002759 950453

A++-E



96484 PASTERI

wall luminaire; steel, satin nickel / fabric, white, copper
Wandleuchte; Stahl, nickel-matt / Textil, weiss, kupfer
бра; сталь, никель матовый / текстиль, белый, медь

L 150, H 380, A 195

E27 1x 40 W LED 1x 3,5 W warm WHITE 1x 380 lm

9 002759 964849

A++

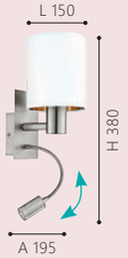


95053

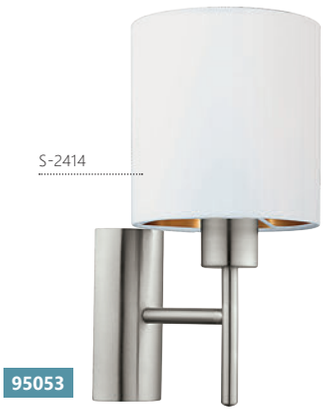

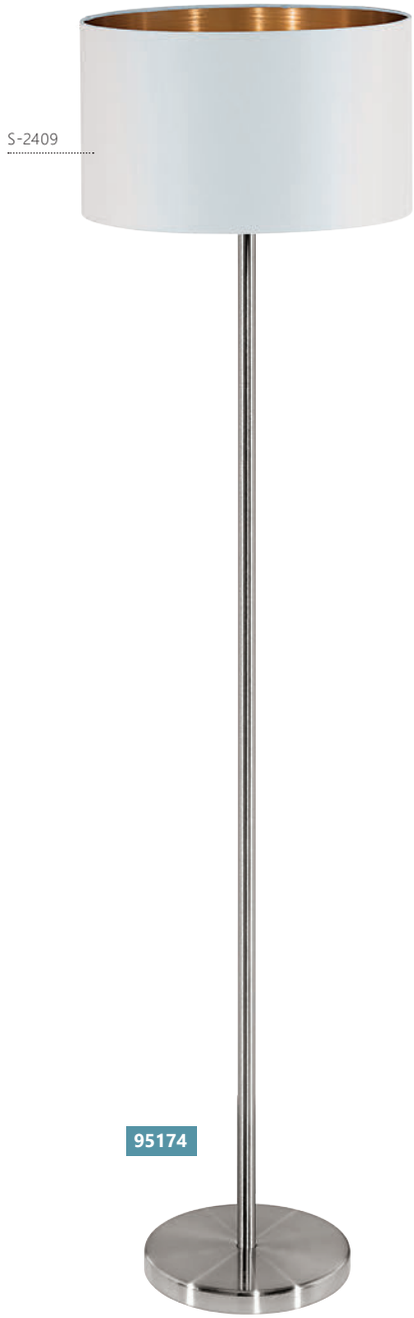



95053 PASTERI

wall luminaire; steel, satin nickel / fabric, white, copper
Wandleuchte; Stahl, nickel-matt / Textil, weiss, kupfer
бра; сталь, никель матовый / текстиль, белый, медь

L 145, H 305, A 195

E27 1x 60 W

9 002759 950538

A++-E



95048 PASTERI

table luminaire; steel, satin nickel / fabric, white, copper
Tischleuchte; Stahl, nickel-matt / Textil, weiss, kupfer
настольная лампа; сталь, никель матовый / текстиль, белый, медь

H 400, Ø 180

E27 1x 60 W

9 002759 950484

A++-E



95174 PASTERI

floor luminaire; steel, satin nickel / fabric, white, copper
Stehleuchte; Stahl, nickel-matt / Textil, weiss, kupfer
торшер; сталь, никель матовый / текстиль, белый, медь

H 1510, Ø 380, Base: Ø 250

E27 1x 60 W

9 002759 951740

A++-E




94916



94916 PASTERI

pendant luminaire; steel, satin nickel / fabric, black, copper
Hängeleuchte; Stahl, nickel-matt / Textil, schwarz, kupfer
подвес; сталь, никель матовый / текстиль, черный, медь

L 1000, B 280, H 1100

E27 2x 60 W

9 002759 949167

A++-E



94915 PASTERI

pendant luminaire; steel, satin nickel / fabric, black, copper
Hängeleuchte; Stahl, nickel-matt / Textil, schwarz, kupfer
подвес; сталь, никель матовый / текстиль, черный, медь

L 750, B 220, H 1100

E27 2x 60 W

9 002759 949150

A++-E





94914



94913



96483

94913 PASTERI

pendant luminaire; steel, satin nickel / fabric, black, copper
Hängeleuchte; Stahl, nickel-matt / Textil, schwarz, kupfer
подвес; сталь, никель матовый / текстиль, черный, медь

H 1100, Ø 380

E27 1x 60 W

9 002759 949136

A++-E



94914 PASTERI

pendant luminaire; steel, satin nickel / fabric, black, copper
Hängeleuchte; Stahl, nickel-matt / Textil, schwarz, kupfer
подвес; сталь, никель матовый / текстиль, черный, медь

H 1100, Ø 530

E27 1x 60 W

9 002759 949143

A++-E



96483 PASTERI

wall luminaire; steel, satin nickel / fabric, black, copper
Wandleuchte; Stahl, nickel-matt / Textil, schwarz, kupfer
бра; сталь, никель матовый / текстиль, черный, медь

L 150, H 380, A 195

E27 1x 40 W LED 1x 3,5 W warm WHITE 1x 380 lm

9 002759 964832

A++





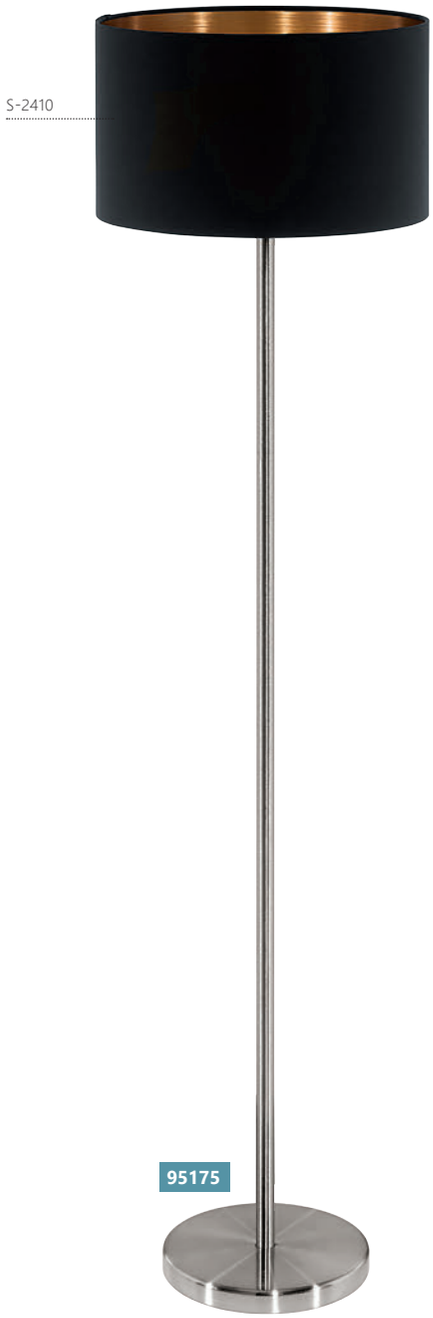



95052 PASTERI

wall luminaire; steel, satin nickel / fabric, black, copper
Wandleuchte; Stahl, nickel-matt / Textil, schwarz, kupfer
бра; сталь, никель матовый / текстиль, черный, медь

L 145, H 305, A 195



9 002759 950521

A++-E



94917 PASTERI

table luminaire; steel, satin nickel / fabric, black, copper
Tischleuchte; Stahl, nickel-matt / Textil, schwarz, kupfer
настольная лампа; сталь, никель матовый / текстиль, черный, медь

H 400, Ø 180



9 002759 949174

A++-E



95175 PASTERI

floor luminaire; steel, satin nickel / fabric, black, copper
Stehleuchte; Stahl, nickel-matt / Textil, schwarz, kupfer
торшер; сталь, никель матовый / текстиль, черный, медь

H 1510, Ø 380, Base: Ø 250

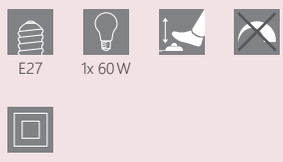

9 002759 951757

A++-E





31581 PASTERI

pendant luminaire; steel, satin nickel / fabric, taupe
Hängeleuchte; Stahl, nickel-matt / Textil, taupe
подвес; сталь, никель матовый / текстиль, серо-коричневый

L 750, B 220, H 1100

E27 2x 60 W

9 002759 315818

A++-E

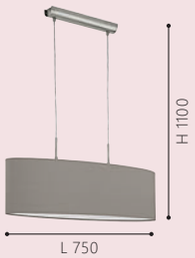

31585 PASTERI

pendant luminaire; steel, satin nickel / fabric, taupe
Hängeleuchte; Stahl, nickel-matt / Textil, taupe
подвес; сталь, никель матовый / текстиль, серо-коричневый

L 1000, B 280, H 1100

E27 2x 60 W

9 002759 315856

A++-E



31572 PASTERI

pendant luminaire; steel, satin nickel / fabric, taupe
Hängeleuchte; Stahl, nickel-matt / Textil, taupe
подвес; сталь, никель матовый / текстиль, серо-коричневый

H 1100, Ø 380

E27 1x 60 W

9 002759 315726

A++-E

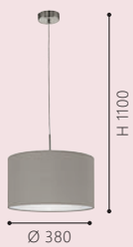



31576



31589

LED



31589

31576 PASTERI

pendant luminaire; steel, satin nickel / fabric, taupe

Hängeleuchte; Stahl, nickel-matt / Textil, taupe

подвес; сталь, никель матовый / текстиль, серо-коричневый

H 1100, Ø 530

E27 1x 60 W

9 002759 315764

A++-E

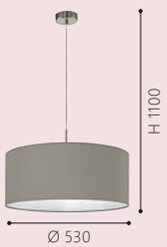

31589 PASTERI

ceiling luminaire; plastic, steel, white / fabric, taupe

Deckenleuchte; Kunststoff, Stahl, weiss / Textil, taupe

потолочный светильник; пластик, сталь, белый / текстиль, серо-коричневый

H 90, Ø 320

LED 11 W

warm WHITE 950 lm

9 002759 315894

A+





94919



94925



96478

94919 PASTERI

ceiling luminaire; steel, satin nickel / fabric, glass, taupe

Deckenleuchte; Stahl, nickel-matt / Textil, Glas, taupe

потолочный светильник; сталь, никель матовый / текстиль, стекло, серо-коричневый

Ø 475, A 195

E27 3x 60 W

9 002759 949198

A++-E



94925 PASTERI

wall luminaire; steel, satin nickel / fabric, taupe

Wandleuchte; Stahl, nickel-matt / Textil, taupe

бра; сталь, никель матовый / текстиль, серо-коричневый

L 145, H 305, A 195

E27 1x 60 W

9 002759 949259

A++-E



96478 PASTERI

wall luminaire; steel, satin nickel / fabric, taupe

Wandleuchte; Stahl, nickel-matt / Textil, taupe

бра; сталь, никель матовый / текстиль, серо-коричневый

L 150, H 380, A 195

E27 1x 40 W LED 1x 3,5 W warm WHITE 1x 380 lm

9 002759 964788

A++

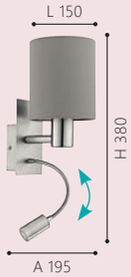



95122



31595

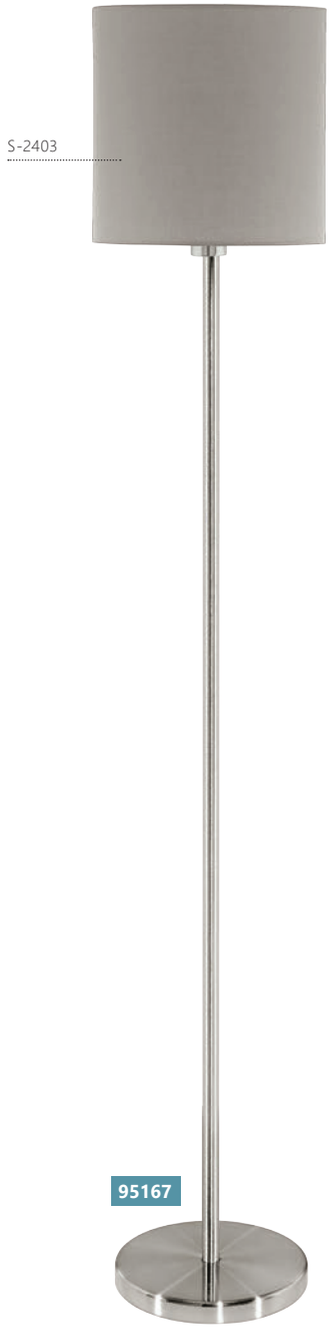

95167

95122 PASTERI

table luminaire; steel, satin nickel / fabric, taupe

Tischleuchte; Stahl, nickel-matt / Textil, taupe

настольная лампа; сталь, никель матовый / текстиль, серо-коричневый

H 255, Ø 120



9 002759 951221



A++-E

31595 PASTERI

table luminaire; steel, satin nickel / fabric, taupe

Tischleuchte; Stahl, nickel-matt / Textil, taupe

настольная лампа; сталь, никель матовый / текстиль, серо-коричневый

H 400, Ø 180



9 002759 315955

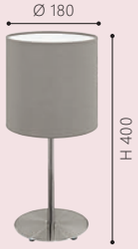

A++-E

95167 PASTERI

floor luminaire; steel, satin nickel / fabric, taupe

Stehleuchte; Stahl, nickel-matt / Textil, taupe

торшер; сталь, никель матовый / текстиль, серо-коричневый

H 1575, Ø 280, Base: Ø 230



9 002759 951672

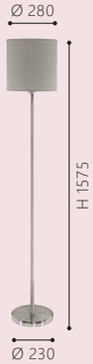

A++-E



31582 PASTERI

pendant luminaire; steel, satin nickel / fabric, grey
Hängeleuchte; Stahl, nickel-matt / Textil, grau
подвес; сталь, никель матовый / текстиль, серый

L 750, B 220, H 1100

E27 2x 60 W

9 002759 315825

A++-E

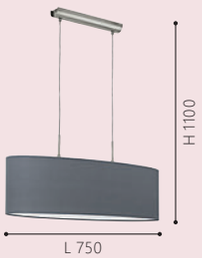

31586 PASTERI

pendant luminaire; steel, satin nickel / fabric, grey
Hängeleuchte; Stahl, nickel-matt / Textil, grau
подвес; сталь, никель матовый / текстиль, серый

L 1000, B 280, H 1100

E27 2x 60 W

9 002759 315863

A++-E

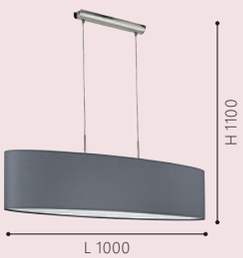

31573 PASTERI

pendant luminaire; steel, satin nickel / fabric, grey
Hängeleuchte; Stahl, nickel-matt / Textil, grau
подвес; сталь, никель матовый / текстиль, серый

H 1100, Ø 380

E27 1x 60 W

9 002759 315733

A++-E

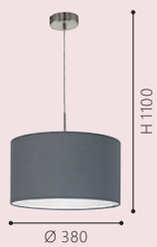



31577



94921



31592

LED

provided by SAMSUNG

31577 PASTERI

pendant luminaire; steel, satin nickel / fabric, grey

Hängeleuchte; Stahl, nickel-matt / Textil, grau

подвес; сталь, никель матовый / текстиль, серый

H 1100, Ø 530

E27 1x 60 W

9 002759 315771

A++-E

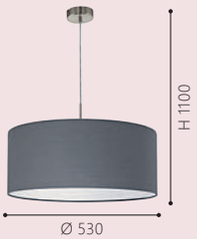

31592 PASTERI

ceiling luminaire; plastic, steel, white / fabric, grey

Deckenleuchte; Kunststoff, Stahl, weiss / Textil, grau

потолочный светильник; пластик, сталь, белый / текстиль, серый

H 90, Ø 320

LED 11 W

warm WHITE 950 lm

9 002759 315924

A+



94921 PASTERI

ceiling luminaire; steel, satin nickel / fabric, glass, grey

Deckenleuchte; Stahl, nickel-matt / Textil, Glas, grau

потолочный светильник; сталь, никель матовый / текстиль, стекло, серый

Ø 475, A 195

E27 3x 60 W

9 002759 949211

A++-E









96479 PASTERI

wall luminaire; steel, satin nickel / fabric, grey
Wandleuchte; Stahl, nickel-matt / Textil, grau
бра; сталь, никель матовый / текстиль, серый

L 150, H 380, A 195

E27 | 1x 40 W | LED 1x 3,5 W | warm WHITE 1x 380 lm

9 002759 964795

A++

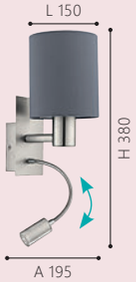

94926 PASTERI

wall luminaire; steel, satin nickel / fabric, grey
Wandleuchte; Stahl, nickel-matt / Textil, grau
бра; сталь, никель матовый / текстиль, серый

L 145, H 305, A 195

E27 | 1x 60 W

9 002759 949266

A++-E

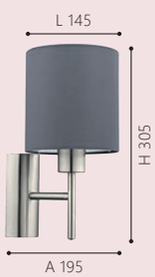





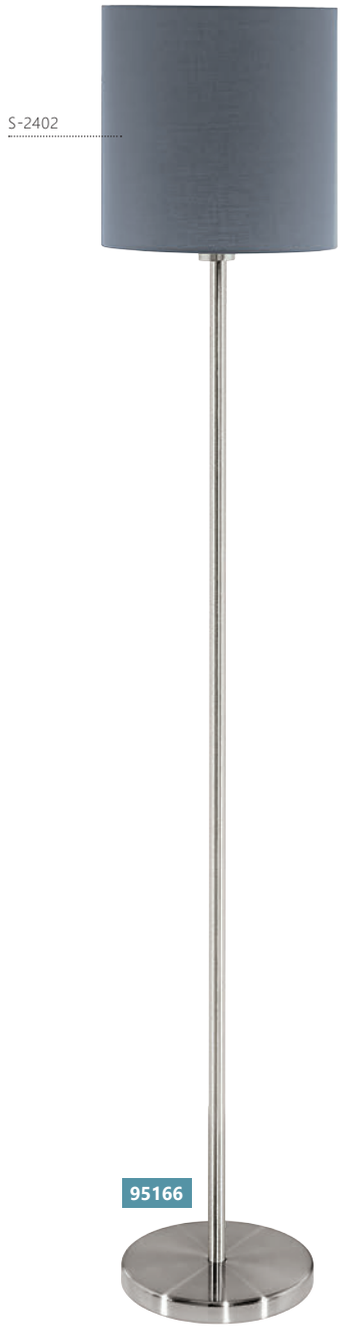

95119 PASTERI

table luminaire; steel, satin nickel / fabric, grey
Tischleuchte; Stahl, nickel-matt / Textil, grau
настольная лампа; сталь, никель матовый / текстиль, серый

H 255, Ø 120



9 002759 951191



A++-E

31596 PASTERI

table luminaire; steel, satin nickel / fabric, grey
Tischleuchte; Stahl, nickel-matt / Textil, grau
настольная лампа; сталь, никель матовый / текстиль, серый

H 400, Ø 180



9 002759 315962



A++-E

95166 PASTERI

floor luminaire; steel, satin nickel / fabric, grey
Stehleuchte; Stahl, nickel-matt / Textil, grau
торшер; сталь, никель матовый / текстиль, серый

H 1575, Ø 280, Base: Ø 230



9 002759 951665

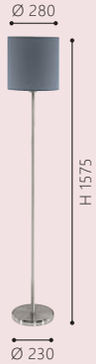

A++-E



31583 PASTERI

pendant luminaire; steel, satin nickel / fabric, anthracite-brown

Hängeleuchte; Stahl, nickel-matt / Textil, anthrazit-braun

подвес; сталь, никель матовый / текстиль, антрацит-коричневый

L 750, B 220, H 1100

E27 2x 60 W

9 002759 315832

A++-E

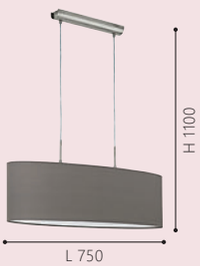

31587 PASTERI

pendant luminaire; steel, satin nickel / fabric, anthracite-brown

Hängeleuchte; Stahl, nickel-matt / Textil, anthrazit-braun

подвес; сталь, никель матовый / текстиль, антрацит-коричневый

L 1000, B 280, H 1100

E27 2x 60 W

9 002759 315870

A++-E

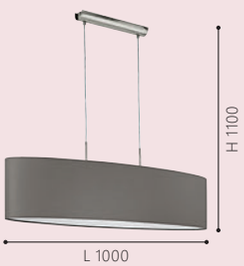

31574 PASTERI

pendant luminaire; steel, satin nickel / fabric, anthracite-brown

Hängeleuchte; Stahl, nickel-matt / Textil, anthrazit-braun

подвес; сталь, никель матовый / текстиль, антрацит-коричневый

H 1100, Ø 380

E27 1x 60 W

9 002759 315740

A++-E





31578



94922



31593

LED

provided by SAMSUNG

31578 PASTERI

pendant luminaire; steel, satin nickel / fabric, anthracite-brown

Hängeleuchte; Stahl, nickel-matt / Textil, anthrazit-braun

подвес; сталь, никель матовый / текстиль, антрацит-коричневый

H 1100, Ø 530

E27 1x 60 W

9 002759 315788

A++-E

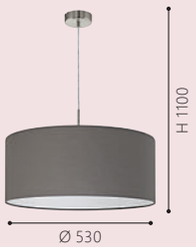

94922 PASTERI

ceiling luminaire; steel, satin nickel / fabric, glass, anthracite-brown

Deckenleuchte; Stahl, nickel-matt / Textil, Glas, anthrazit-braun

потолочный светильник; сталь, никель матовый / текстиль, стекло, антрацит-коричневый

Ø 475, A 195

E27 3x 60 W

9 002759 949228

A++-E



31593 PASTERI

ceiling luminaire; plastic, steel, white / fabric, anthracite-brown

Deckenleuchte; Kunststoff, Stahl, weiss / Textil, anthrazit-braun

потолочный светильник; пластик, сталь, белый / текстиль, антрацит-коричневый

H 90, Ø 320

LED 11 W

warm WHITE 950 lm

9 002759 315931

A+



S-2390



96481

S-2385



94927

LED

S-8180



31597

96481 PASTERI

wall luminaire; steel, satin nickel / fabric, anthracite-brown
Wandleuchte; Stahl, nickel-matt / Textil, anthrazit-braun
бра; сталь, никель матовый / текстиль, антрацит-коричневый

L 150, H 380, A 195

E27 | 1x 40 W | LED 1x 3,5 W | warm WHITE 1x 380 lm

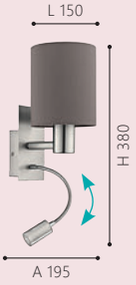

9 002759 964818

A++

94927 PASTERI

wall luminaire; steel, satin nickel / fabric, anthracite-brown
Wandleuchte; Stahl, nickel-matt / Textil, anthrazit-braun
бра; сталь, никель матовый / текстиль, антрацит-коричневый

L 145, H 305, A 195

E27 | 1x 60 W

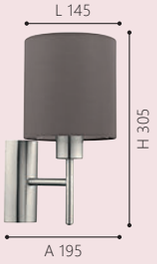

9 002759 949273

A++-E

31597 PASTERI

table luminaire; steel, satin nickel / fabric, anthracite-brown
Tischleuchte; Stahl, nickel-matt / Textil, anthrazit-braun
настольная лампа; сталь, никель матовый / текстиль, антрацит-коричневый

H 400, Ø 180

E27 | 1x 60 W



9 002759 315979

A++-E



95165 PASTERI

floor luminaire; steel, satin nickel / fabric, anthracite-brown

Stehleuchte; Stahl, nickel-matt / Textil, anthrazit-braun

торшер; сталь, никель матовый / текстиль, антрацит-коричневый

H 1575, Ø 280, Base: Ø 230











9 002759 951658

A++-E

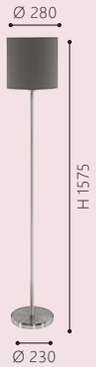





31579

31571

31584

31579 PASTERI

pendant luminaire; steel, satin nickel / fabric, white
Hängeleuchte; Stahl, nickel-matt / Textil, weiss
подвес; сталь, никель матовый / текстиль, белый

L 750, B 220, H 1100

E27 2x 60 W

9 002759 315795

A++-E

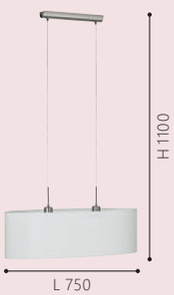

31584 PASTERI

pendant luminaire; steel, satin nickel / fabric, white
Hängeleuchte; Stahl, nickel-matt / Textil, weiss
подвес; сталь, никель матовый / текстиль, белый

L 1000, B 280, H 1100

E27 2x 60 W

9 002759 315849

A++-E



31571 PASTERI

pendant luminaire; steel, satin nickel / fabric, white
Hängeleuchte; Stahl, nickel-matt / Textil, weiss
подвес; сталь, никель матовый / текстиль, белый

H 1100, Ø 380

E27 1x 60 W

9 002759 315719

A++-E

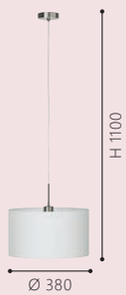



31575



94918



31588

LED

provided by SAMSUNG

31575 PASTERI

pendant luminaire; steel, satin nickel / fabric, white

Hängeleuchte; Stahl, nickel-matt / Textil, weiss

подвес; сталь, никель матовый / текстиль, белый

H 1100, Ø 530

E27 1x 60 W

9 002759 315757

A++-E



31588 PASTERI

ceiling luminaire; plastic, steel, white / fabric, white

Deckenleuchte; Kunststoff, Stahl, weiss / Textil, weiss

потолочный светильник; пластик, сталь, белый / текстиль, белый

H 90, Ø 320

LED 11 W

warm WHITE 950 lm

9 002759 315887

A+



94918 PASTERI

ceiling luminaire; steel, satin nickel / fabric, glass, white

Deckenleuchte; Stahl, nickel-matt / Textil, Glas, weiss

потолочный светильник; сталь, никель матовый / текстиль, стекло, белый

Ø 475, A 195

E27 3x 60 W

9 002759 949181

A++-E



S-2382



96477

S-2387



94924

S-8241



95118

96477 PASTERI

wall luminaire; steel, satin nickel / fabric, white
Wandleuchte; Stahl, nickel-matt / Textil, weiss
бра; сталь, никель матовый / текстиль, белый

L 150, H 380, A 195

E27 | 1x 40 W | LED 1x 3,5 W | warm WHITE 1x 380 lm



9 002759 964771

A++

94924 PASTERI

wall luminaire; steel, satin nickel / fabric, white
Wandleuchte; Stahl, nickel-matt / Textil, weiss
бра; сталь, никель матовый / текстиль, белый

L 145, H 305, A 195

E27 | 1x 60 W



9 002759 949242

A++-E

95118 PASTERI

table luminaire; steel, satin nickel / fabric, white
Tischleuchte; Stahl, nickel-matt / Textil, weiss
настольная лампа; сталь, никель матовый / текстиль, белый

H 255, Ø 120

E27 | 1x 40 W



9 002759 951184

A++-E

S-2400

S-8177

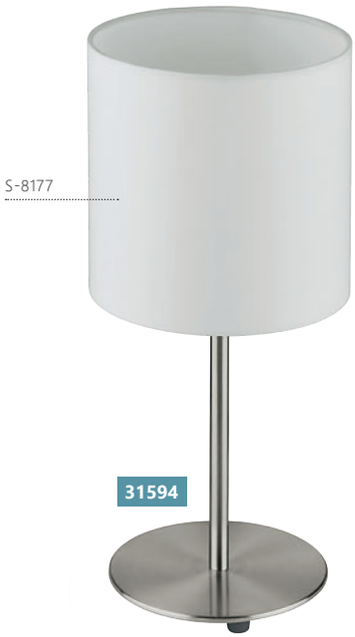

31594



95164

31594 PASTERI

table luminaire; steel, satin nickel / fabric, white
Tischleuchte; Stahl, nickel-matt / Textil, weiss
настольная лампа; сталь, никель матовый / текстиль, белый

H 400, Ø 180



E27 1x 60 W

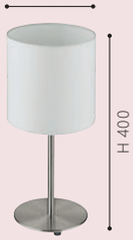

9 002759 315948

A++-E

95164 PASTERI

floor luminaire; steel, satin nickel / fabric, white
Stehleuchte; Stahl, nickel-matt / Textil, weiss
торшер; сталь, никель матовый / текстиль, белый

H 1575, Ø 280, Base: Ø 230

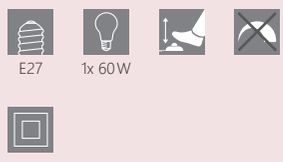

E27 1x 60 W

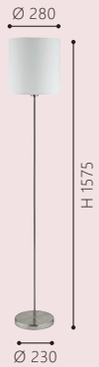

9 002759 951641

A++-E







97122 CARPARA

table luminaire; fabric, linen, grey
Tischleuchte; Textil, Leinen, grau
настольная лампа; текстиль, лен, серый

H 340, Ø 170, Base: Ø 120









97123 CARPARA

table luminaire; fabric, linen, brown
Tischleuchte; Textil, Leinen, braun
настольная лампа; текстиль, лен, коричневый

H 340, Ø 170, Base: Ø 120









97132 CARPARA

table luminaire; fabric, linen, grey
Tischleuchte; Textil, Leinen, grau
настольная лампа; текстиль, лен, серый

H 470, Ø 220, Base: Ø 160











97133



97232



97233

97133 CARPARA

table luminaire; fabric, linen, brown
Tischleuchte; Textil, Leinen, braun
настольная лампа; текстиль, лен, коричневый

H 470, Ø 220, Base: Ø 160





9 002759 971335

A++-B

97232 CARPARA

floor luminaire; fabric, linen, grey
Stehleuchte; Textil, Leinen, grau
торшер; текстиль, лен, серый

H 1730, Ø 430, Base: Ø 300





9 002759 972325

A++-E

97233 CARPARA

floor luminaire; fabric, linen, brown
Stehleuchte; Textil, Leinen, braun
торшер; текстиль, лен, коричневый

H 1730, Ø 430, Base: Ø 300





9 002759 972332

A++-E



97139



97138

97139 CARPARA

floor luminaire; fabric, linen, brown
Stehleuchte; Textil, Leinen, braun
торшер; текстиль, лен, коричневый

H 1430, Ø 350, Base: Ø 250



E27 2x 60 W

9 002759 971397

A++-E



97138 CARPARA

floor luminaire; fabric, linen, grey
Stehleuchte; Textil, Leinen, grau
торшер; текстиль, лен, серый

H 1430, Ø 350, Base: Ø 250



E27 2x 60 W

9 002759 971380

A++-E




97139







97121 CARPARA

table luminaire; fabric, white
Tischleuchte; Textil, weiss
настольная лампа; текстиль, белый

H 340, Ø 170, Base: Ø 120









97124 CARPARA

table luminaire; fabric, taupe
Tischleuchte; Textil, taupe
настольная лампа; текстиль, серо-коричневый

H 340, Ø 170, Base: Ø 120









97131 CARPARA

table luminaire; fabric, white
Tischleuchte; Textil, weiss
настольная лампа; текстиль, белый

H 470, Ø 220, Base: Ø 160















97134 CARPARA

table luminaire; fabric, taupe
Tischleuchte; Textil, taupe
настольная лампа; текстиль, серо-коричневый

H 470, Ø 220, Base: Ø 160

E27 2x 12 W

9 002759 971342

A++-B



97137 CARPARA

floor luminaire; fabric, white
Stehleuchte; Textil, weiss
торшер; текстиль, белый

H 1430, Ø 350, Base: Ø 250

E27 2x 60 W

9 002759 971373

A++-E



97141 CARPARA

floor luminaire; fabric, taupe
Stehleuchte; Textil, taupe
торшер; текстиль, серо-коричневый

H 1430, Ø 350, Base: Ø 250

E27 2x 60 W

9 002759 971410

A++-E





97231



97234

97231 CARPARA

floor luminaire; fabric, white
Stehleuchte; Textil, weiss
торшер; текстиль, белый

H 1730, Ø 430, Base: Ø 300

E27 2x 60 W

9 002759 972318

A++-E



97234 CARPARA

floor luminaire; fabric, taupe
Stehleuchte; Textil, taupe
торшер; текстиль, серо-коричневый

H 1730, Ø 430, Base: Ø 300

E27 2x 60 W

9 002759 972349

A++-E




97231
97134



97563 PASTERI-P

pendant luminaire; steel, white / fabric, pastel apricot
Hängeleuchte; Stahl, weiss / Textil, Pastell apricot
подвес; сталь, белый / текстиль, пастельный абрикосовый

L 750, B 220, H 1100

E27 2x 60 W

9 002759 975630

A++-E



97561 PASTERI-P

pendant luminaire; steel, white / fabric, pastel apricot
Hängeleuchte; Stahl, weiss / Textil, Pastell apricot
подвес; сталь, белый / текстиль, пастельный абрикосовый

H 1100, Ø 380

E27 1x 60 W

9 002759 975616

A++-E



97562 PASTERI-P

pendant luminaire; steel, white / fabric, pastel apricot
Hängeleuchte; Stahl, weiss / Textil, Pastell apricot
подвес; сталь, белый / текстиль, пастельный абрикосовый

H 1100, Ø 530

E27 1x 60 W

9 002759 975623

A++-E





97559



97564



97565

97559 PASTERI-P

ceiling luminaire; steel, white / fabric, pastel apricot

Deckenleuchte; Stahl, weiss / Textil, Pastell apricot

потолочный светильник; сталь, белый / текстиль, пастельный абрикосовый

H 110, Ø 380

E27 1x 40 W

9 002759 975593

A++-E



97564 PASTERI-P

wall luminaire; steel, white / fabric, pastel apricot

Wandleuchte; Stahl, weiss / Textil, Pastell apricot

бра; сталь, белый / текстиль, пастельный абрикосовый

L 145, H 305, A 195

E27 1x 60 W

9 002759 975647

A++-E

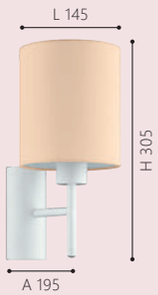

97565 PASTERI-P

table luminaire; steel, white / fabric, pastel apricot

Tischleuchte; Stahl, weiss / Textil, Pastell apricot

настольная лампа; сталь, белый / текстиль, пастельный абрикосовый

H 400, Ø 180, Base: Ø 150

E27 1x 60 W

9 002759 975654

A++-E

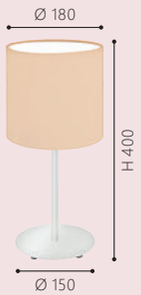







97566 PASTERI-P

floor luminaire; steel, white / fabric, pastel apricot
Stehleuchte; Stahl, weiss / Textil, Pastell apricot
торшер; сталь, белый / текстиль, пастельный абрикосовый

H 1575, Ø 280, Base: Ø 230

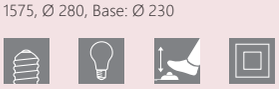

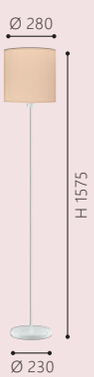

9 002759 975661

A++-E

97567 CARPARA

table luminaire; fabric, pastel apricot
Tischleuchte; Textil, Pastell apricot
настольная лампа; текстиль, пастельный абрикосовый

H 470, Ø 220, Base: Ø 160





9 002759 975678

A++-B

97568 CARPARA

floor luminaire; fabric, pastel apricot
Stehleuchte; Textil, Pastell apricot
торшер; текстиль, пастельный абрикосовый

H 1430, Ø 350, Base: Ø 250

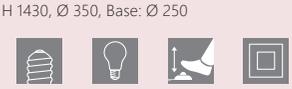



9 002759 975685

A++-E



97379 PASTERI-P

pendant luminaire; steel, white / fabric, pastel light green
Hängeleuchte; Stahl, weiss / Textil, Pastell hellgrün
подвес; сталь, белый / текстиль, пастельный светло-зеленый

L 750, B 220, H 1100

E27 2x 60 W

9 002759 973797

A++-E



97378 PASTERI-P

pendant luminaire; steel, white / fabric, pastel light green
Hängeleuchte; Stahl, weiss / Textil, Pastell hellgrün
подвес; сталь, белый / текстиль, пастельный светло-зеленый

H 1100, Ø 530

E27 1x 60 W

9 002759 973780

A++-E



97377 PASTERI-P

pendant luminaire; steel, white / fabric, pastel light green
Hängeleuchte; Stahl, weiss / Textil, Pastell hellgrün
подвес; сталь, белый / текстиль, пастельный светло-зеленый

H 1100, Ø 380

E27 1x 60 W

9 002759 973773

A++-E

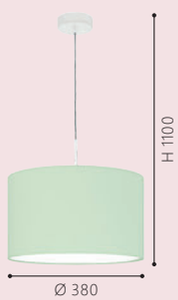



97376



97381



97382

97376 PASTERI-P

ceiling luminaire; steel, white / fabric, pastel light green

Deckenleuchte; Stahl, weiss / Textil, Pastell hellgrün

потолочный светильник; сталь, белый / текстиль, пастельный светло-зеленый

H 110, Ø 380

E27 1x 40W

9 002759 973766

A++-E

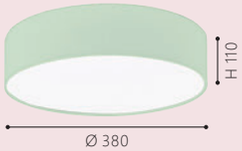

97381 PASTERI-P

wall luminaire; steel, white / fabric, pastel light green

Wandleuchte; Stahl, weiss / Textil, Pastell hellgrün

бра; сталь, белый / текстиль, пастельный светло-зеленый

L 145, H 305, A 195

E27 1x 60W

9 002759 973810

A++-E

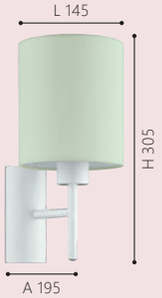

97382 PASTERI-P

table luminaire; steel, white / fabric, pastel light green

Tischleuchte; Stahl, weiss / Textil, Pastell hellgrün

настольная лампа; сталь, белый / текстиль, пастельный светло-зеленый

H 400, Ø 180, Base: Ø 150

E27 1x 60W

9 002759 973827

A++-E









97383 PASTERI-P

floor luminaire; steel, white / fabric, pastel light green
Stehleuchte; Stahl, weiss / Textil, Pastell hellgrün
торшер; сталь, белый / текстиль, пастельный светло-зеленый

H 1575, Ø 280, Base: Ø 230



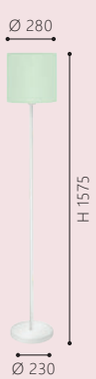





97431 CARPARA

table luminaire; fabric, pastel light green
Tischleuchte; Textil, Pastell hellgrün
настольная лампа; текстиль, пастельный светло-зеленый

H 470, Ø 220, Base: Ø 160









97433 CARPARA

floor luminaire; fabric, pastel light green
Stehleuchte; Textil, Pastell hellgrün
торшер; текстиль, пастельный светло-зеленый

H 1430, Ø 350, Base: Ø 250










97385



97387 PASTERI-P

pendant luminaire; steel, white / fabric, pastel light blue
Hängeleuchte; Stahl, weiss / Textil, Pastell hellblau
подвес; сталь, белый / текстиль, пастельный светло-голубой

L 750, B 220, H 1100

E27 2x 60 W

9 002759 973872

A++-E

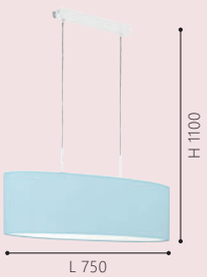

97385 PASTERI-P

pendant luminaire; steel, white / fabric, pastel light blue
Hängeleuchte; Stahl, weiss / Textil, Pastell hellblau
подвес; сталь, белый / текстиль, пастельный светло-голубой

H 1100, Ø 380

E27 1x 60 W

9 002759 973858

A++-E

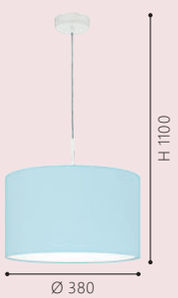

97386 PASTERI-P

pendant luminaire; steel, white / fabric, pastel light blue
Hängeleuchte; Stahl, weiss / Textil, Pastell hellblau
подвес; сталь, белый / текстиль, пастельный светло-голубой

H 1100, Ø 530

E27 1x 60 W

9 002759 973865

A++-E

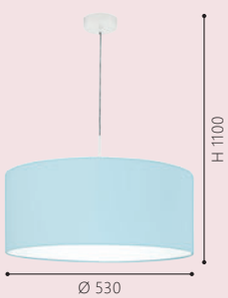



97384



97388



97389

97384 PASTERI-P

ceiling luminaire; steel, white / fabric, pastel light blue

Deckenleuchte; Stahl, weiss / Textil, Pastell hellblau

потолочный светильник; сталь, белый / текстиль, пастельный светло-голубой

H 110, Ø 380

E27 1x 40W

9 002759 973841

A++-E

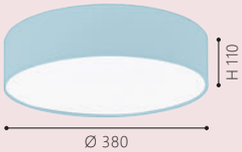

97388 PASTERI-P

wall luminaire; steel, white / fabric, pastel light blue

Wandleuchte; Stahl, weiss / Textil, Pastell hellblau

бра; сталь, белый / текстиль, пастельный светло-голубой

L 145, H 305, A 195

E27 1x 60W

9 002759 973889

A++-E

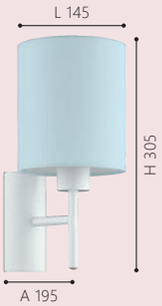

97389 PASTERI-P

table luminaire; steel, white / fabric, pastel light blue

Tischleuchte; Stahl, weiss / Textil, Pastell hellblau

настольная лампа; сталь, белый / текстиль, пастельный светло-голубой

H 400, Ø 180, Base: Ø 150

E27 1x 60W

9 002759 973896

A++-E

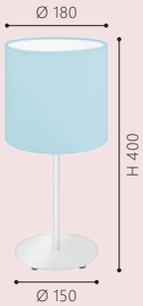







97391 PASTERI-P

floor luminaire; steel, white / fabric, pastel light blue
Stehleuchte; Stahl, weiss / Textil, Pastell hellblau
торшер; сталь, белый / текстиль, пастельный светло-голубой

H 1575, Ø 280, Base: Ø 230

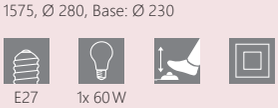

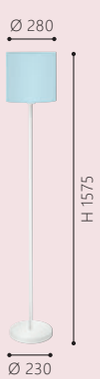

9 002759 973919

A++-E

97432 CARPARA

table luminaire; fabric, pastel light blue
Tischleuchte; Textil, Pastell hellblau
настольная лампа; текстиль, пастельный светло-голубой

H 470, Ø 220, Base: Ø 160

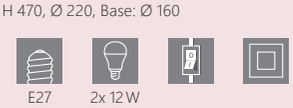



9 002759 974329

A++-B

97434 CARPARA

floor luminaire; fabric, pastel light blue
Stehleuchte; Textil, Pastell hellblau
торшер; текстиль, пастельный светло-голубой

H 1430, Ø 350, Base: Ø 250

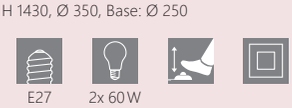



9 002759 974343

A++-E

СЕМЕЙНЫЕ СЕРИИ СВЕТИЛЬНИКОВ

СВЕТИЛЬНИКИ ИЗ ЛАМЕЛЕЙ
LAMELLA LUMINAIRES
LAMELLEN-LEUCHTEN

МНОГОГРАННОСТЬ - Отличительная черта этой коллекции. Уникальный дизайн акцентирует внимание на современных образах светильников и создает уютную атмосферу в доме. Ассортимент светильников из ламелей предлагает широкий выбор различных форм, размеров, цветов и варьируется от подвесных светильников до настольных ламп.

MULTI-FACETED - The exceptional design emphazises the trendy look of the luminaires and creates a cozy atmosphere. Our assortment of lamella luminaires offers a wide selection of different shapes, sizes and colours and ranges from pendant luminaires to table luminaires.





FACETTENREICH - Die Leuchten mit ihrem außergewöhnlichen Design sind voll im Trend und sorgen für Gemütlichkeit in jedem Zuhause. Unser Sortiment an Holzlamellen-Leuchten bietet eine große Auswahl an verschiedenen Formen, Größen sowie Farben und reicht von der Hänge- bis hin zur Tischleuchte.



ОБЗОР

СЕМЕЙНЫЕ СЕРИИ – СВЕТИЛЬНИКИ ИЗ ЛАМЕЛЕЙ


OLMERO **150**


OLMERO **151**


OLMERO **151**


SOTOS **152**


SOTOS **153**


SOTOS **153**


SOTOS **153**


ARTANA **154**


ARTANA **154**


ARTANA **154**


ARTANA **156**


ARTANA **156**


ARTANA **156**


FABESSA **157**


FABESSA **157**


FABESSA **157**


STELLATO 1 **158**


STELLATO 1 **160**


STELLATO 1 **160**


STELLATO 1 **160**


STELLATO 1 **161**


STELLATO 2 **162**


STELLATO 2 **162**


STELLATO 2 **163**


STELLATO 2 **163**


STELLATO 2 **163**


STELLATO 3 **164**


STELLATO 3 **165**


STELLATO 3 **165**


STELLATO 3 **165**


STELLATO 3 **166**


TINDORI **167**


TINDORI **167**


COSSANO **168**


COSSANO **168**


TINDORI **169**


TINDORI **169**


COSSANO **170**


TINDORI **170**


TINDORI **171**

COSSANO **172**

COSSANO **174**

COSSANO **174**

COSSANO **174**

COSSANO **175**

COSSANO **175**

COSSANO **176**

COSSANO **177**


COSSANO **178**


COSSANO **179**


COSSANO **179**


COSSANO **180**


COSSANO 2 **181**


COSSANO 2 **181**


TREGLIO **181**


COSSANO 2 **182**


COSSANO 2 **182**


TREGLIO **182**


COSSANO 2 **183**


COSSANO 2 **183**


TREGLIO **183**


SENDERO **184**


SENDERO **184**


SENDERO **185**


SENDERO **185**


SENDERO **186**


SENDERO **186**


SENDERO **187**


SENDERO **187**



96747



96973



96974

96747 OLMERO

pendant luminaire; steel, satin nickel / wood, grey, white
Hängeleuchte; Stahl, nickel-matt / Holz, grau, weiss
подвес; сталь, никель матовый / дерево, серый, белый

H 1100, Ø 400



9 002759 967475

A++-E



96973 OLMERO

pendant luminaire; steel, satin nickel / wood, grey, white
Hängeleuchte; Stahl, nickel-matt / Holz, grau, weiss
подвес; сталь, никель матовый / дерево, серый, белый

H 1500, Ø 500



9 002759 969738

A++-E



96974 OLMERO

pendant luminaire; steel, satin nickel / wood, grey, white
Hängeleuchte; Stahl, nickel-matt / Holz, grau, weiss
подвес; сталь, никель матовый / дерево, серый, белый

H 2000, Ø 700



9 002759 969745

A++-E





96971



96973



96975

96971 OLMERO

ceiling luminaire; steel, satin nickel / wood, grey, white

Deckenleuchte; Stahl, nickel-matt / Holz, grau, weiss

потолочный светильник; сталь, никель матовый / дерево, серый, белый

H 285, Ø 350



E27



1x 60 W

9 002759 969714



A++-E

96975 OLMERO

table luminaire; steel, satin nickel / wood, grey, white

Tischleuchte; Stahl, nickel-matt / Holz, grau, weiss

настольная лампа; сталь, никель матовый / дерево, серый, белый

H 315, Ø 300, Base: Ø 120



E27



1x 60 W





9 002759 969752



A++-E



96962



96963



96964

96962 SOTOS

pendant luminaire; steel, satin nickel / wood, natural, white
Hängeleuchte; Stahl, nickel-matt / Holz, natur, weiss
подвес; сталь, никель матовый / дерево, натуральный, белый

H 1100, Ø 400

E27 1x 60 W

9 002759 969622

A++-E



96963 SOTOS

pendant luminaire; steel, satin nickel / wood, natural, white
Hängeleuchte; Stahl, nickel-matt / Holz, natur, weiss
подвес; сталь, никель матовый / дерево, натуральный, белый

H 1500, Ø 500

E27 1x 60 W

9 002759 969639

A++-E



96964 SOTOS

pendant luminaire; steel, satin nickel / wood, natural, white
Hängeleuchte; Stahl, nickel-matt / Holz, natur, weiss
подвес; сталь, никель матовый / дерево, натуральный, белый

H 2000, Ø 700

E27 1x 60 W

9 002759 969646

A++-E





96961



96966



96965

96961 SOTOS

ceiling luminaire; steel, satin nickel / wood, natural, white

Deckenleuchte; Stahl, nickel-matt / Holz, natur, weiss

потолочный светильник; сталь, никель матовый / дерево, натуральный, белый

H 225, Ø 400

E27 1x 60 W

9 002759 969615



A++-E

96966 SOTOS

floor luminaire; steel, satin nickel / wood, natural, white

Stehleuchte; Stahl, nickel-matt / Holz, natur, weiss

торшер; сталь, никель матовый / дерево, натуральный, белый

H 1535, Ø 500

E27 1x 60 W

9 002759 969660

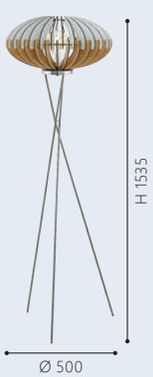

A++-E

96965 SOTOS

table luminaire; steel, satin nickel / wood, natural, white

Tischleuchte; Stahl, nickel-matt / Holz, natur, weiss

настольная лампа; сталь, никель матовый / дерево, натуральный, белый

H 190, Ø 350, Base: Ø 130

E27 1x 60 W

9 002759 969653



A++-E



96955



32824

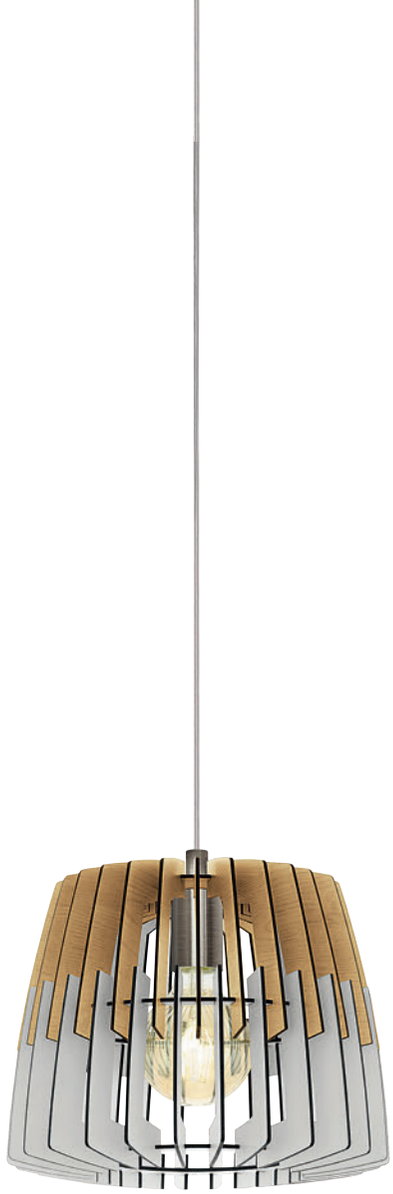

32825

96955 ARTANA

pendant luminaire; steel, satin nickel / wood, grey, black
Hängeleuchte; Stahl, nickel-matt / Holz, grau, schwarz
подвес; сталь, никель матовый / дерево, серый, черный

H 1100, Ø 300



9 002759 969554

A++-E



32824 ARTANA

pendant luminaire; steel, satin nickel / wood, grey, white
Hängeleuchte; Stahl, nickel-matt / Holz, grau, weiss
подвес; сталь, никель матовый / дерево, серый, белый

H 1100, Ø 300



9 002759 328245

A++-E



32825 ARTANA

pendant luminaire; steel, satin nickel / wood, natural, white
Hängeleuchte; Stahl, nickel-matt / Holz, natur, weiss
подвес; сталь, никель матовый / дерево, натуральный, белый

H 1100, Ø 300



9 002759 328252

A++-E




96955
32825
32827



32826



32827

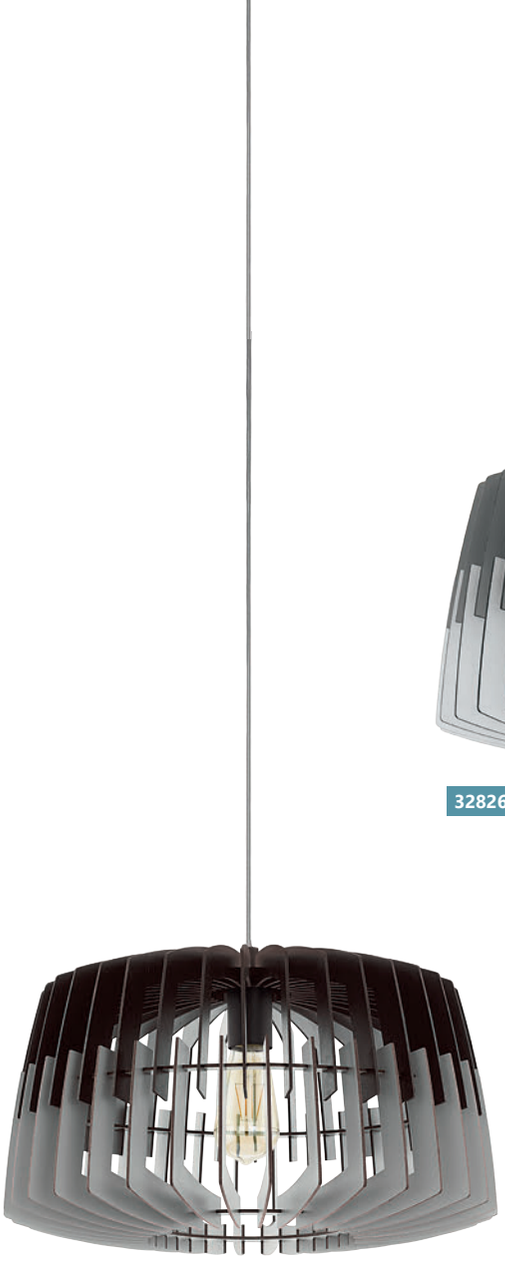

96956

96956 ARTANA

pendant luminaire; steel, satin nickel / wood, grey, black
Hängeleuchte; Stahl, nickel-matt / Holz, grau, schwarz
подвес; сталь, никель матовый / дерево, серый, черный

H 1100, Ø 480

E27 1x 60 W

9 002759 969561

A++-E



32826 ARTANA

pendant luminaire; steel, satin nickel / wood, grey, white
Hängeleuchte; Stahl, nickel-matt / Holz, grau, weiss
подвес; сталь, никель матовый / дерево, серый, белый

H 1100, Ø 480

E27 1x 60 W

9 002759 328269

A++-E



32827 ARTANA

pendant luminaire; steel, satin nickel / wood, natural, white
Hängeleuchte; Stahl, nickel-matt / Holz, natur, weiss
подвес; сталь, никель матовый / дерево, натуральный, белый

H 1100, Ø 480

E27 1x 60 W

9 002759 328276

A++-E





32822



32821



32823

32822 FABESSA

pendant luminaire; steel, satin nickel / wood, grey
Hängeleuchte; Stahl, nickel-matt / Holz, grau
подвес; сталь, никель матовый / дерево, серый

H 1100, Ø 400



9 002759 328221

A++-E



32821 FABESSA

pendant luminaire; steel, satin nickel / wood, white
Hängeleuchte; Stahl, nickel-matt / Holz, weiss
подвес; сталь, никель матовый / дерево, белый

H 1100, Ø 400



9 002759 328214

A++-E



32823 FABESSA

pendant luminaire; steel, black / wood, black, gold
Hängeleuchte; Stahl, schwarz / Holz, schwarz, gold
подвес; сталь, черный / дерево, черный, золото

H 1100, Ø 400



9 002759 328238

A++-E



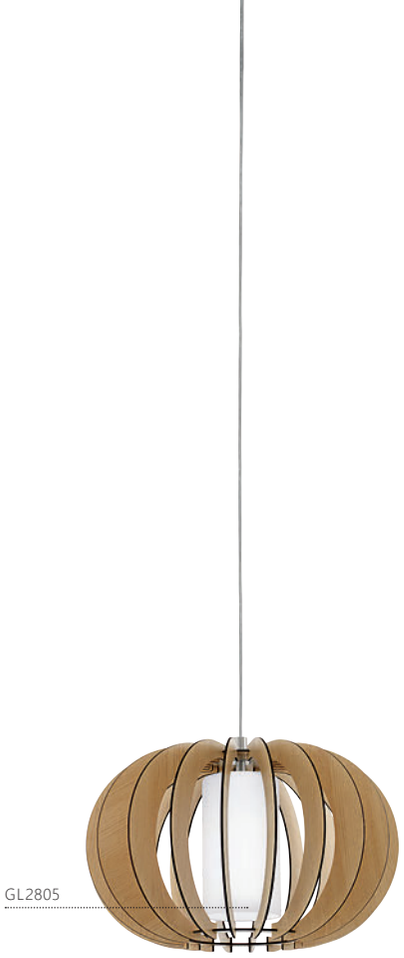

95598



95599



95601

95598 STELLATO 1

pendant luminaire; steel, satin nickel / wood, glass, maple, white
Hängeleuchte; Stahl, nickel-matt / Holz, Glas, ahorn, weiss
подвес; сталь, никель матовый / дерево, стекло, клен, белый

H 1300, Ø 400



9 002759 955984

A++-E



95599 STELLATO 1

pendant luminaire; steel, satin nickel / wood, glass, maple, white
Hängeleuchte; Stahl, nickel-matt / Holz, Glas, ahorn, weiss
подвес; сталь, никель матовый / дерево, стекло, клен, белый

H 1500, Ø 500



9 002759 955991

A++-E



95601 STELLATO 1

pendant luminaire; steel, satin nickel / wood, glass, maple, white
Hängeleuchte; Stahl, nickel-matt / Holz, Glas, ahorn, weiss
подвес; сталь, никель матовый / дерево, стекло, клен, белый

H 2000, Ø 700

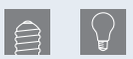

9 002759 956011

A++-E




95597
95602
95598
95599

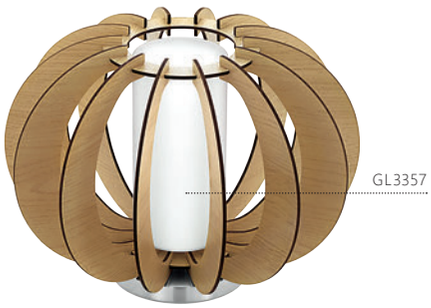

95603



95597



95602

95603 STELLATO 1

table luminaire; steel, satin nickel / wood, glass, maple, white

Tischleuchte; Stahl, nickel-matt / Holz, Glas, ahorn, weiss

настольная лампа; сталь, никель матовый / дерево, стекло, клен, белый

H 215, Ø 300

E27 1x 60 W

9 002759 956035

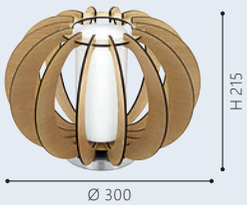

A++-E

95602 STELLATO 1

wall luminaire; steel, white / wood, glass, maple, white

Wandleuchte; Stahl, weiss / Holz, Glas, ahorn, weiss

бра; сталь, белый / дерево, стекло, клен, белый

L 285, H 250, A 140

E27 1x 60 W

9 002759 956028



A++-E

95597 STELLATO 1

ceiling luminaire; steel, satin nickel / wood, glass, maple, white

Deckenleuchte; Stahl, nickel-matt / Holz, Glas, ahorn, weiss

потолочный светильник; сталь, никель матовый / дерево, стекло, клен, белый

H 275, Ø 400

E27 1x 60 W

9 002759 955977

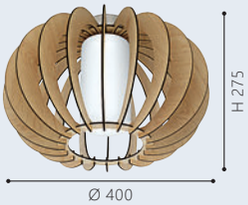

A++-E



95604



95606



95607

95604 STELLATO 1

floor luminaire; steel, satin nickel / wood, glass, maple, white
Stehleuchte; Stahl, nickel-matt / Holz, Glas, ahorn, weiss
торшер; сталь, никель матовый / дерево, стекло, клен, белый

H 1590, Ø 500

E27 1x 60W



9 002759 956042

A++-E

95606 STELLATO 2

pendant luminaire; steel, white / wood, glass, white
Hängeleuchte; Stahl, weiss / Holz, Glas, weiss
подвес; сталь, белый / дерево, стекло, белый

H 1300, Ø 400

E27 1x 60W



9 002759 956066

A++-E

95607 STELLATO 2

pendant luminaire; steel, white / wood, glass, white
Hängeleuchte; Stahl, weiss / Holz, Glas, weiss
подвес; сталь, белый / дерево, стекло, белый

H 1500, Ø 500

E27 1x 60W



9 002759 956073

A++-E



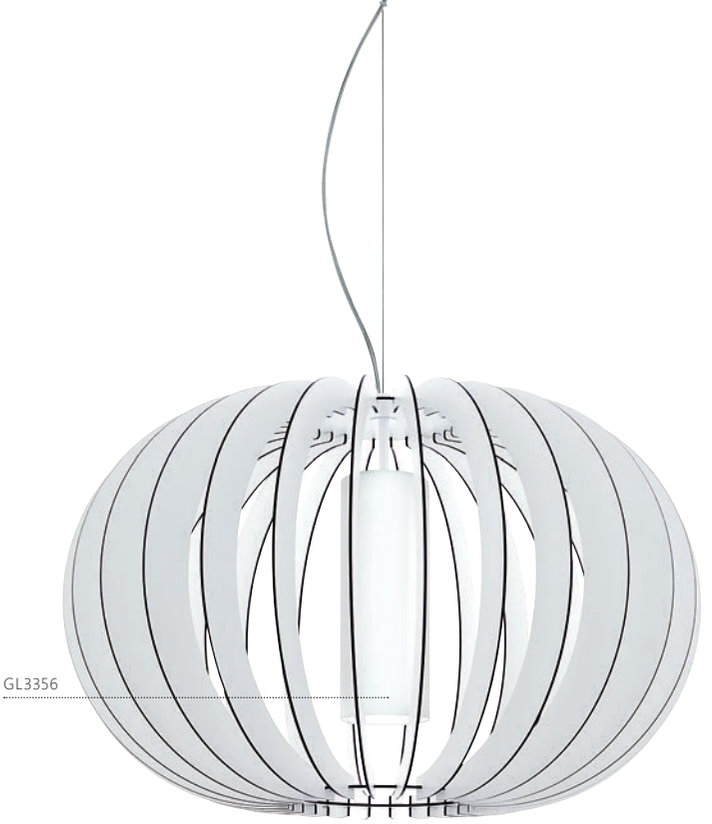

95608

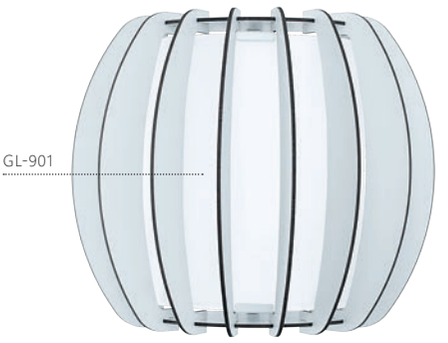

95609

95608 STELLATO 2

pendant luminaire; steel, white / wood, glass, white
Hängeleuchte; Stahl, weiss / Holz, Glas, weiss
подвес; сталь, белый / дерево, стекло, белый

H 2000, Ø 700

E27 1x 60 W

9 002759 956080

A++-E

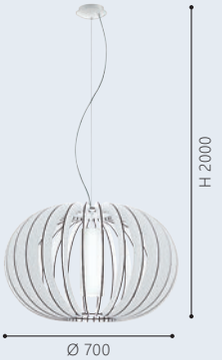

95609 STELLATO 2

wall luminaire; steel, white / wood, glass, white
Wandleuchte; Stahl, weiss / Holz, Glas, weiss
бра; сталь, белый / дерево, стекло, белый

L 285, H 250, A 140

E27 1x 60 W

9 002759 956097

A++-E

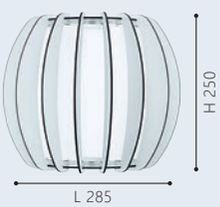

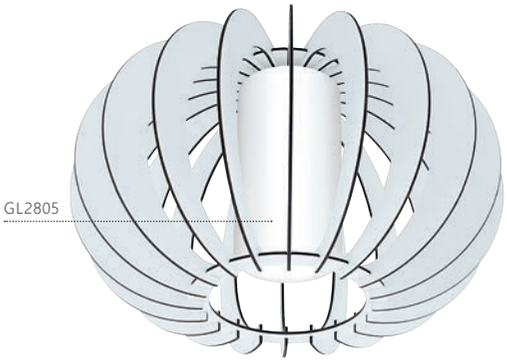

95605

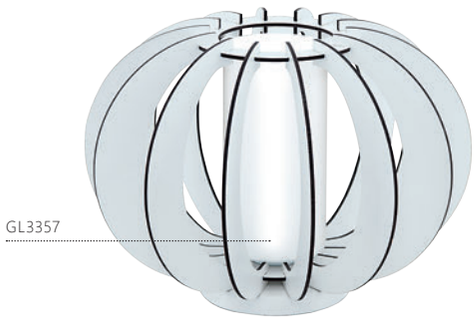

95611



95612

95605 STELLATO 2

ceiling luminaire; steel, white / wood, glass, white
Deckenleuchte; Stahl, weiss / Holz, Glas, weiss
потолочный светильник; сталь, белый / дерево, стекло, белый

H 275, Ø 400

E27 1x 60 W

9 002759 956059

A++-E

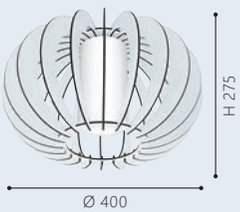

95611 STELLATO 2

table luminaire; steel, white / wood, glass, white
Tischleuchte; Stahl, weiss / Holz, Glas, weiss
настольная лампа; сталь, белый / дерево, стекло, белый

H 215, Ø 300

E27 1x 60 W

9 002759 956110

A++-E

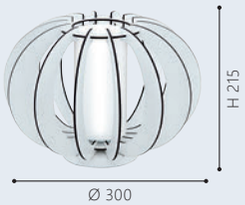

95612 STELLATO 2

floor luminaire; steel, white / wood, glass, white
Stehleuchte; Stahl, weiss / Holz, Glas, weiss
торшер; сталь, белый / дерево, стекло, белый

H 1590, Ø 500

E27 1x 60 W

9 002759 956127

A++-E





95592



95593



95591

95591 STELLATO 3

pendant luminaire; steel, satin nickel / wood, glass, brown, white

Hängeleuchte; Stahl, nickel-matt / Holz, Glas, braun, weiss

подвес; сталь, никель матовый / дерево, стекло, коричневый, белый

H 1300, Ø 400

E27 1x 60 W

9 002759 955915

A++-E



95592 STELLATO 3

pendant luminaire; steel, satin nickel / wood, glass, brown, white

Hängeleuchte; Stahl, nickel-matt / Holz, Glas, braun, weiss

подвес; сталь, никель матовый / дерево, стекло, коричневый, белый

H 1500, Ø 500

E27 1x 60 W

9 002759 955922

A++-E



95593 STELLATO 3

pendant luminaire; steel, satin nickel / wood, glass, brown, white

Hängeleuchte; Stahl, nickel-matt / Holz, Glas, braun, weiss

подвес; сталь, никель матовый / дерево, стекло, коричневый, белый

H 2000, Ø 700

E27 1x 60 W

9 002759 955939

A++-E



GL2805



95589

GL-901



95594

GL3357



95595

95589 STELLATO 3

ceiling luminaire; steel, satin nickel / wood, glass, brown, white

Deckenleuchte; Stahl, nickel-matt / Holz, Glas, braun, weiss

потолочный светильник; сталь, никель матовый / дерево, стекло, коричневый, белый

H 275, Ø 400

E27 1x 60 W

9 002759 955892

A++-E

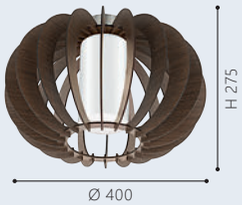

95595 STELLATO 3

table luminaire; steel, satin nickel / wood, glass, brown, white

Tischleuchte; Stahl, nickel-matt / Holz, Glas, braun, weiss

настольная лампа; сталь, никель матовый / дерево, стекло, коричневый, белый

H 215, Ø 300

E27 1x 60 W

9 002759 955953

A++-E



95594 STELLATO 3

wall luminaire; steel, white / wood, glass, brown, white

Wandleuchte; Stahl, weiss / Holz, Glas, braun, weiss

бра; сталь, белый / дерево, стекло, коричневый, белый

L 285, H 250, A 140

E27 1x 60 W

9 002759 955946

A++-E

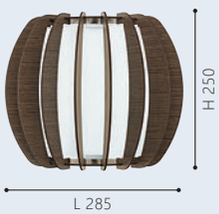



GL-907



95596 STELLATO 3

floor luminaire; steel, satin nickel / wood, glass, brown, white

Stehleuchte; Stahl, nickel-matt / Holz, Glas, braun, weiss

торшер; сталь, никель матовый / дерево, стекло, коричневый, белый

H 1590, Ø 500





9 002759 955960

A++-E



96257



GL-913

96211



GL-914

96212

96257 TINDORI

pendant luminaire; steel, satin nickel / wood, white
Hängeleuchte; Stahl, nickel-matt / Holz, weiss
подвес; сталь, никель матовый / дерево, белый

H 1300, Ø 380

E27 1x 60 W

9 002759 962579

A++-E



96211 TINDORI

pendant luminaire; steel, satin nickel / wood, glass, white
Hängeleuchte; Stahl, nickel-matt / Holz, Glas, weiss
подвес; сталь, никель матовый / дерево, стекло, белый

H 1500, Ø 500

E27 1x 60 W

9 002759 962111

A++-E



96212 TINDORI

pendant luminaire; steel, satin nickel / wood, glass, white
Hängeleuchte; Stahl, nickel-matt / Holz, Glas, weiss
подвес; сталь, никель матовый / дерево, стекло, белый

H 2000, Ø 600

E27 1x 60 W

9 002759 962128

A++-E







96213



94947



94951

96213 TINDORI

pendant luminaire; steel, satin nickel / wood, glass, white
Hängeleuchte; Stahl, nickel-matt / Holz, Glas, weiss
подвес; сталь, никель матовый / дерево, стекло, белый

H 3000, Ø 800

E27 1x 60 W

9 002759 962135

A++-E



94947 COSSANO

table luminaire; wood, white / plastic, white
Tischleuchte; Holz, weiss / Kunststoff, weiss
настольная лампа; дерево, белый / пластик, белый

H 450, Ø 255

E27 1x 60 W

9 002759 949471

A++-E



94951 COSSANO

table luminaire; wood, maple / plastic, white
Tischleuchte; Holz, ahorn / Kunststoff, weiss
настольная лампа; дерево, клен / пластик, белый

H 450, Ø 255

E27 1x 60 W

9 002759 949518

A++-E





96258



GL-913

96214



GL-914

96215

96258 TINDORI

pendant luminaire; steel, satin nickel / wood, maple
Hängeleuchte; Stahl, nickel-matt / Holz, ahorn
подвес; сталь, никель матовый / дерево, клен

H 1300, Ø 380

E27 1x 60 W

9 002759 962586

A++-E



96214 TINDORI

pendant luminaire; steel, satin nickel / wood, glass, maple, white
Hängeleuchte; Stahl, nickel-matt / Holz, Glas, ahorn, weiss
подвес; сталь, никель матовый / дерево, стекло, клен, белый

H 1500, Ø 500

E27 1x 60 W

9 002759 962142

A++-E



96215 TINDORI

pendant luminaire; steel, satin nickel / wood, glass, maple, white
Hängeleuchte; Stahl, nickel-matt / Holz, Glas, ahorn, weiss
подвес; сталь, никель матовый / дерево, стекло, клен, белый

H 2000, Ø 600

E27 1x 60 W

9 002759 962159

A++-E





GL3485

96216



96259



94954

96216 TINDORI

pendant luminaire; steel, satin nickel / wood, glass, maple, white
Hängeleuchte; Stahl, nickel-matt / Holz, Glas, ahorn, weiss
подвес; сталь, никель матовый / дерево, стекло, клен, белый

H 3000, Ø 800

E27 1x 60 W

9 002759 962166

A++-E



94954 COSSANO

table luminaire; wood, brown / plastic, white
Tischleuchte; Holz, braun / Kunststoff, weiss
настольная лампа; дерево, коричневый / пластик, белый

H 450, Ø 255

E27 1x 60 W

9 002759 949549

A++-E



96259 TINDORI

pendant luminaire; steel, satin nickel / wood, brown
Hängeleuchte; Stahl, nickel-matt / Holz, braun
подвес; сталь, никель матовый / дерево, коричневый

H 1300, Ø 380

E27 1x 60 W

9 002759 962593

A++-E





96217 TINDORI

pendant luminaire; steel, satin nickel / wood, glass, brown, white

Hängeleuchte; Stahl, nickel-matt / Holz, Glas, braun, weiss

подвес; сталь, никель матовый / дерево, стекло, коричневый, белый

H 1500, Ø 500

E27 1x 60 W

9 002759 962173

A++-E



96218 TINDORI

pendant luminaire; steel, satin nickel / wood, glass, brown, white

Hängeleuchte; Stahl, nickel-matt / Holz, Glas, braun, weiss

подвес; сталь, никель матовый / дерево, стекло, коричневый, белый

H 2000, Ø 600

E27 1x 60 W

9 002759 962180

A++-E



96219 TINDORI

pendant luminaire; steel, satin nickel / wood, glass, brown, white

Hängeleuchte; Stahl, nickel-matt / Holz, Glas, braun, weiss

подвес; сталь, никель матовый / дерево, стекло, коричневый, белый

H 3000, Ø 800

E27 1x 60 W

9 002759 962197

A++-E





94438 COSSANO

pendant luminaire; steel, white / wood, white
Hängeleuchte; Stahl, weiss / Holz, weiss
подвес; сталь, белый / дерево, белый

H 1300, Ø 300

E27 1x 60 W

9 002759 944384

A++-E



94439 COSSANO

pendant luminaire; steel, white / wood, white
Hängeleuchte; Stahl, weiss / Holz, weiss
подвес; сталь, белый / дерево, белый

H 1500, Ø 500

E27 1x 60 W

9 002759 944391

A++-E



94441 COSSANO

pendant luminaire; steel, white / wood, white
Hängeleuchte; Stahl, weiss / Holz, weiss
подвес; сталь, белый / дерево, белый

H 2000, Ø 700

E27 1x 60 W

9 002759 944414

A++-E





94443



94443 COSSANO

pendant luminaire; steel, white / wood, white
Hängeleuchte; Stahl, weiss / Holz, weiss
подвес; сталь, белый / дерево, белый

H 1300, Ø 190

E14 1x 40 W

9 002759 944438

A++-E





94444







94442



94949

94442 COSSANO

pendant luminaire; steel, white / wood, white
Hängeleuchte; Stahl, weiss / Holz, weiss
подвес; сталь, белый / дерево, белый

H 1500, Ø 450

E27 1x 60 W

9 002759 944421

A++-E



94444 COSSANO

pendant luminaire; steel, white / wood, white
Hängeleuchte; Stahl, weiss / Holz, weiss
подвес; сталь, белый / дерево, белый

L 790, B 190, H 1300

E14 3x 40 W

9 002759 944445

A++-E

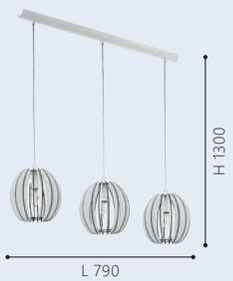

94949 COSSANO

table luminaire; steel, white / wood, white
Tischleuchte; Stahl, weiss / Holz, weiss
настольная лампа; сталь, белый / дерево, белый

H 220, Ø 260

E27 1x 60 W

9 002759 949495

A++-E

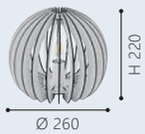

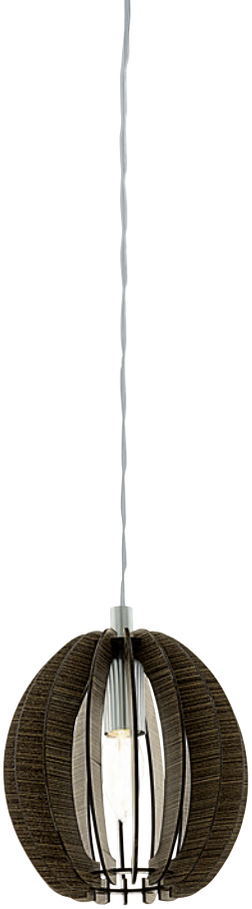

94639

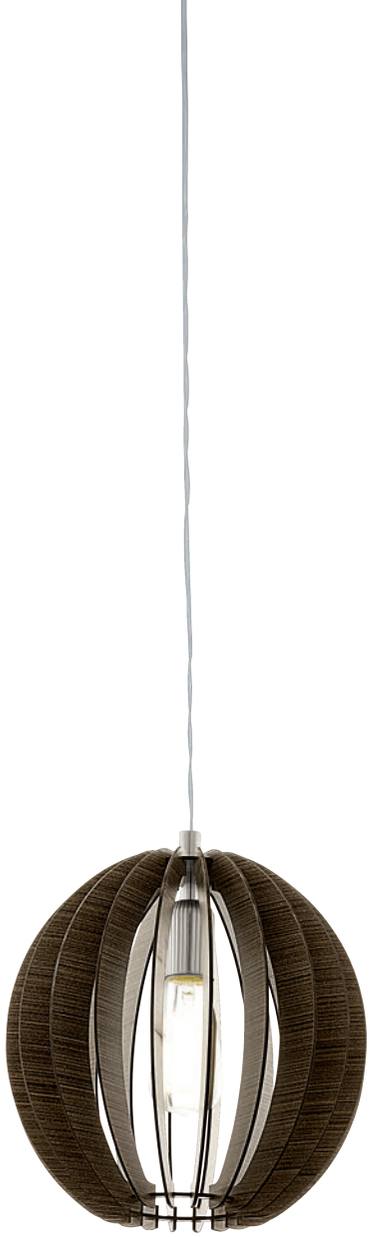

94635



94638

94639 COSSANO

pendant luminaire; steel, satin nickel / wood, brown
Hängeleuchte; Stahl, nickel-matt / Holz, braun
подвес; сталь, никель матовый / дерево, коричневый

H 1300, Ø 190





9 002759 946395

A++-E

94635 COSSANO

pendant luminaire; steel, satin nickel / wood, brown
Hängeleuchte; Stahl, nickel-matt / Holz, braun
подвес; сталь, никель матовый / дерево, коричневый

H 1300, Ø 300



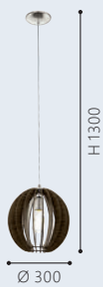

9 002759 946357

A++-E

94638 COSSANO

pendant luminaire; steel, satin nickel / wood, brown
Hängeleuchte; Stahl, nickel-matt / Holz, braun
подвес; сталь, никель матовый / дерево, коричневый

H 1500, Ø 450



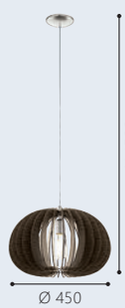

9 002759 946388

A++-E





94636 COSSANO

pendant luminaire; steel, satin nickel / wood, brown
Hängeleuchte; Stahl, nickel-matt / Holz, braun
подвес; сталь, никель матовый / дерево, коричневый

H 1500, Ø 500

E27 1x 60 W

9 002759 946364

A++-E



94641 COSSANO

pendant luminaire; steel, satin nickel / wood, brown
Hängeleuchte; Stahl, nickel-matt / Holz, braun
подвес; сталь, никель матовый / дерево, коричневый

L 790, B 190, H 1300

E14 3x 40 W

9 002759 946418

A++-E





94637



94956

94637 COSSANO

pendant luminaire; steel, satin nickel / wood, brown

Hängeleuchte; Stahl, nickel-matt / Holz, braun

подвес; сталь, никель матовый / дерево, коричневый

H 2000, Ø 700

E27 1x 60 W

9 002759 946371

A++-E



94956 COSSANO

table luminaire; steel, satin nickel / wood, brown

Tischleuchte; Stahl, nickel-matt / Holz, braun

настольная лампа; сталь, никель матовый / дерево, коричневый

H 220, Ø 260

E27 1x 60 W

9 002759 949563

A++-E

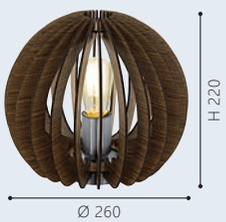



94768

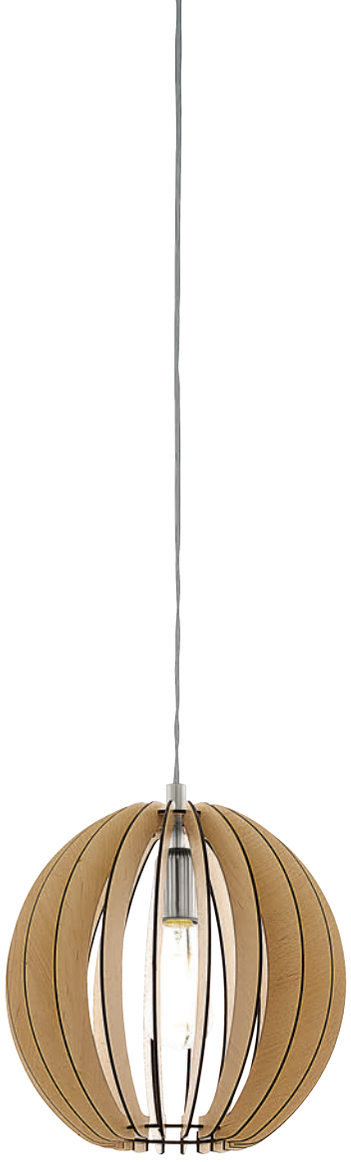

94764



94767

94768 COSSANO

pendant luminaire; steel, satin nickel / wood, maple
Hängeleuchte; Stahl, nickel-matt / Holz, ahorn
подвес; сталь, никель матовый / дерево, клен

H 1300, Ø 190









94764 COSSANO

pendant luminaire; steel, satin nickel / wood, maple
Hängeleuchte; Stahl, nickel-matt / Holz, ahorn
подвес; сталь, никель матовый / дерево, клен

H 1300, Ø 300









94767 COSSANO

pendant luminaire; steel, satin nickel / wood, maple
Hängeleuchte; Stahl, nickel-matt / Holz, ahorn
подвес; сталь, никель матовый / дерево, клен

H 1500, Ø 450











94766



94765



94953

94766 COSSANO

pendant luminaire; steel, satin nickel / wood, maple
Hängeleuchte; Stahl, nickel-matt / Holz, ahorn
подвес; сталь, никель матовый / дерево, клен

H 2000, Ø 700

E27 1x 60 W

9 002759 947668

A++-E



94765 COSSANO

pendant luminaire; steel, satin nickel / wood, maple
Hängeleuchte; Stahl, nickel-matt / Holz, ahorn
подвес; сталь, никель матовый / дерево, клен

H 1500, Ø 500

E27 1x 60 W

9 002759 947651

A++-E



94953 COSSANO

table luminaire; steel, satin nickel / wood, maple
Tischleuchte; Stahl, nickel-matt / Holz, ahorn
настольная лампа; сталь, никель матовый / дерево, клен

H 220, Ø 260

E27 1x 60 W

9 002759 949532

A++-E

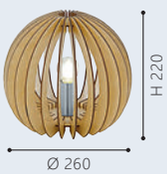



94769



94769

94769 COSSANO

pendant luminaire; steel, satin nickel / wood, maple
Hängeleuchte; Stahl, nickel-matt / Holz, ahorn
подвес; сталь, никель матовый / дерево, клен

L 790, B 190, H 1300

E14 3x 40 W

9 002759 947699

A++-E





95254



95253



97517

95253 COSSANO 2

pendant luminaire; steel, white / wood, white
Hängeleuchte; Stahl, weiss / Holz, weiss
подвес; сталь, белый / дерево, белый

H 1500, Ø 380



9 002759 952532

A++-E



95254 COSSANO 2

pendant luminaire; steel, white / wood, white
Hängeleuchte; Stahl, weiss / Holz, weiss
подвес; сталь, белый / дерево, белый

H 1500, Ø 500



9 002759 952549

A++-E

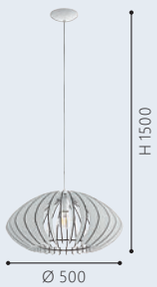

97517 TREGLIO

pendant luminaire; steel, satin nickel / wood, white
Hängeleuchte; Stahl, nickel-matt / Holz, weiss
подвес; сталь, никель матовый / дерево, белый

H 1100, Ø 445



9 002759 975173

A++-E





95259



95261



97519

95259 COSSANO 2

pendant luminaire; steel, satin nickel / wood, brown
Hängeleuchte; Stahl, nickel-matt / Holz, braun
подвес; сталь, никель матовый / дерево, коричневый

H 1500, Ø 380

E27 1x 60 W

9 002759 952594

A++-E



95261 COSSANO 2

pendant luminaire; steel, satin nickel / wood, dark brown
Hängeleuchte; Stahl, nickel-matt / Holz, dunkelbraun
подвес; сталь, никель матовый / дерево, темно-коричневый

H 1500, Ø 500

E27 1x 60 W

9 002759 952617

A++-E



97519 TREGLIO

pendant luminaire; steel, satin nickel / wood, brown
Hängeleuchte; Stahl, nickel-matt / Holz, braun
подвес; сталь, никель матовый / дерево, коричневый

H 1100, Ø 445

E27 1x 60 W

9 002759 975197

A++-E

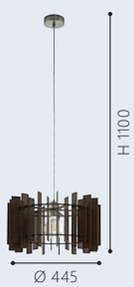



95256

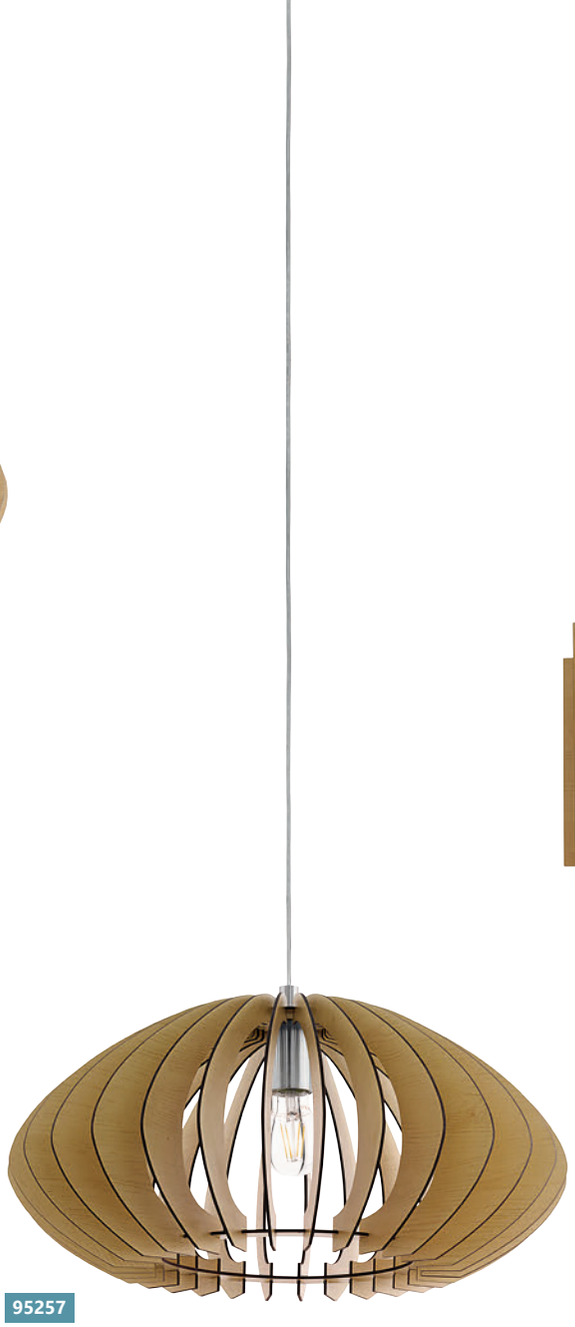

95257



97518

95256 COSSANO 2

pendant luminaire; steel, satin nickel / wood, maple
Hängeleuchte; Stahl, nickel-matt / Holz, ahorn
подвес; сталь, никель матовый / дерево, клен

H 1500, Ø 380

E27 1x 60 W

9 002759 952563

A++-E



95257 COSSANO 2

pendant luminaire; steel, satin nickel / wood, maple
Hängeleuchte; Stahl, nickel-matt / Holz, ahorn
подвес; сталь, никель матовый / дерево, клен

H 1500, Ø 500

E27 1x 60 W

9 002759 952570

A++-E



97518 TREGLIO

pendant luminaire; steel, satin nickel / wood, maple
Hängeleuchte; Stahl, nickel-matt / Holz, ahorn
подвес; сталь, никель матовый / дерево, клен

H 1100, Ø 445

E27 1x 60 W

9 002759 975180

A++-E

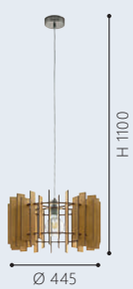



96194 SENDERO

pendant luminaire; steel, satin nickel / wood, maple
Hängeleuchte; Stahl, nickel-matt / Holz, ahorn
подвес; сталь, никель матовый / дерево, клен

L 775, B 250, H 1300

E27 2x 60 W

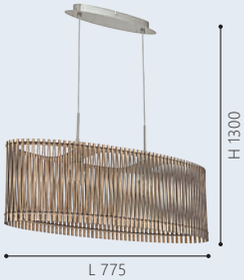

9 002759 961947

A++-E

96192 SENDERO

pendant luminaire; steel, satin nickel / wood, maple
Hängeleuchte; Stahl, nickel-matt / Holz, ahorn
подвес; сталь, никель матовый / дерево, клен

H 1100, Ø 380

E27 1x 60 W



9 002759 961923

A++-E

96193 SENDERO

pendant luminaire; steel, satin nickel / wood, maple
Hängeleuchte; Stahl, nickel-matt / Holz, ahorn
подвес; сталь, никель матовый / дерево, клен

H 1300, Ø 450

E27 1x 60 W



9 002759 961930

A++-E



96195



96196



96195 SENDERO

wall luminaire; steel, white / wood, maple
Wandleuchte; Stahl, weiss / Holz, ahorn
бра; сталь, белый / дерево, клен

L 240, H 220, A 120

E27 1x 60 W

9 002759 961954



A++-E

96196 SENDERO

table luminaire; steel, satin nickel / wood, maple
Tischleuchte; Stahl, nickel-matt / Holz, ahorn
настольная лампа; сталь, никель матовый / дерево, клен

H 415, Ø 180, Base: Ø 150

E27 1x 60 W

9 002759 961961



A++-E



96201



96199



96198

96201 SENDERO

pendant luminaire; steel, satin nickel / wood, brown
Hängeleuchte; Stahl, nickel-matt / Holz, braun
подвес; сталь, никель матовый / дерево, коричневый

L 775, B 250, H 1300

E27 2x 60 W

9 002759 962012

A++-E



96199 SENDERO

pendant luminaire; steel, satin nickel / wood, brown
Hängeleuchte; Stahl, nickel-matt / Holz, braun
подвес; сталь, никель матовый / дерево, коричневый

H 1300, Ø 450

E27 1x 60 W

9 002759 961992

A++-E



96198 SENDERO

pendant luminaire; steel, satin nickel / wood, brown
Hängeleuchte; Stahl, nickel-matt / Holz, braun
подвес; сталь, никель матовый / дерево, коричневый

H 1100, Ø 380

E27 1x 60 W

9 002759 961985

A++-E





96202



96203



96202 SENDERO

wall luminaire; steel, white / wood, brown

Wandleuchte; Stahl, weiss / Holz, braun

бра; сталь, белый / дерево, коричневый

L 240, H 220, A 120

E27 1x 60 W

9 002759 962029

A++-E



96203 SENDERO

table luminaire; steel, satin nickel / wood, brown

Tischleuchte; Stahl, nickel-matt / Holz, braun

настольная лампа; сталь, никель матовый / дерево, коричневый

H 415, Ø 180, Base: Ø 150

E27 1x 60 W

9 002759 962036

A++-E



СЕМЕЙНЫЕ СЕРИИ СВЕТИЛЬНИКОВ

СТАНДАРТНЫЕ СВЕТИЛЬНИКИ
STANDARD LUMINAIRES
STANDARD LEUCHTEN

СЕМЕЙНАЯ ВСТРЕЧА - Ассортимент включает в себя потолочные, подвесные светильники, бра, настольные лампы и торшеры. Создавайте единый, стильный образ вашего дома.

FAMILY MEETING - This range combines ceiling, wall, suspended, floor and table luminaires. Give your rooms a consistent and stylish all-round illumination.





FAMILIENTREFFEN - Dieses Sortiment vereint sowohl Deckenleuchten, Wandleuchten, Hängeleuchten als auch Tisch- und Stehleuchten. Verleihen Sie Ihren Räumlichkeiten eine einheitliche und stilvolle Rundumbeleuchtung.



ОБЗОР
СЕМЕЙНЫЕ СЕРИИ


PALOZZA **192**


NOVAFELTRIA **194**


PAUSIA **196**


SELVINA **198**


RONCADE **198**


NEBREDA **199**


VALMORA **200**


MIRAFLORES **202**


LASANA 2 **205**


NEVADO **206**


RONCADE **208**

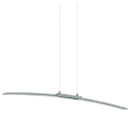
LASANA **209**


LASANA 2 **210**

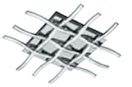
LASANA 1 **211**


PARRI **213**


TARANDELL **215**


CORRALES **216**


AGRELA **216**


PERTINI **218**


OLINDRA **221**


AMONDE **222**


TARUGO 1 **224**


TARUGO 1 **225**


ALVENDRE **226**


CERATELLA **229**


NORUMBEGA **230**


PALMONES **232**


LOCUBIN **234**

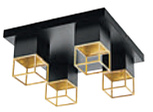
MONTEBALDO **237**


VALLASPRA **238**


ADRI 2 **240**


ADRI 1 **241**


CORTADERAS **244**


PYTON GOLD **246**


CLEMENTE **248**


BONARES 1 **250**


ASCOLESE **252**


BOLSANO **252**


MURMILLO **254**


VERELLI **255**

PINTO NERO **256**

PINTO NERO 1 **261**

PINTO GOLD **258**

PINTO **262**

TROY 3 **265**

BAYMAN **267**

RIVATO **267**

AMADORA **269**

RONDO **271**

OPTICA **272**

BATISTA 3 **276**

HALVA **278**

TUBE **278**

ALMEIDA **280**

TOMBOLO **281**

MARONDA **281**



DONADO
282



DONADO
283



SILVARES
284



TAREGA
285



VINOVO
287



MURCIA
288



MARBELLA
290



SAVOY
292



SAVOY 1
293



IMPERIAL
294



IMPERIAL
295



MILEA
296



DIONIS
297



97362

LED

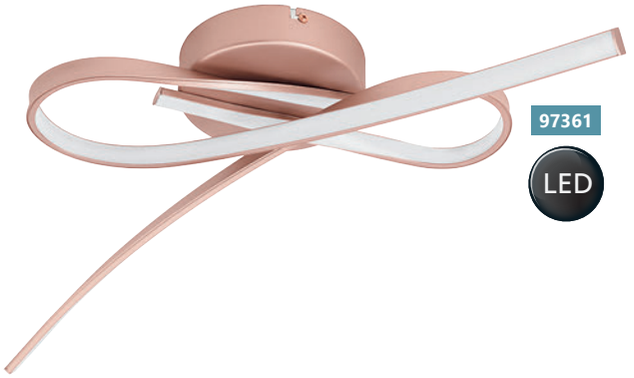

97361

LED



97363

LED

97362 PALOZZA

pendant luminaire; aluminium, rose gold / plastic, white

Hängeleuchte; Alu, roségold / Kunststoff, weiss

подвес; алюминий, розовое золото / пластик, белый

L 705, B 315, H 1100

LED 2x 11 W

warm WHITE 2x 1500 lm

9 002759 973629

A++



97361 PALOZZA

ceiling luminaire; aluminium, rose gold / plastic, white

Deckenleuchte; Alu, roségold / Kunststoff, weiss

потолочный светильник; алюминий, розовое золото / пластик, белый

L 705, B 315, H 125

LED 2x 11 W

warm WHITE 2x 1500 lm

9 002759 973612

A++

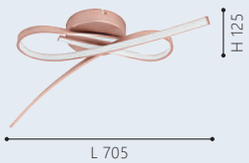

97363 PALOZZA

wall luminaire; aluminium, rose gold / plastic, white

Wandleuchte; Alu, roségold / Kunststoff, weiss

бра; алюминий, розовое золото / пластик, белый

L 170, H 425, A 60

LED 1x 11 W

warm WHITE 1x 1500 lm

9 002759 973636

A++



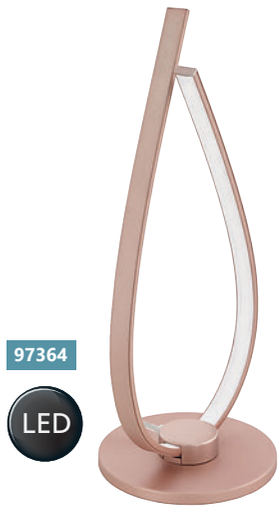





97364 PALOZZA

table luminaire; aluminium, rose gold / plastic, white

Tischleuchte; Alu, roségold / Kunststoff, weiss

настольная лампа; алюминий, розовое золото / пластик, белый

H 380, Ø 185, Base: Ø 150

LED 1x 14 W

warm WHITE 1x 1600 lm



9 002759 973643

A+

97365 PALOZZA

floor luminaire; aluminium, rose gold / plastic, white

Stehleuchte; Alu, roségold / Kunststoff, weiss

торшер; алюминий, розовое золото / пластик, белый

H 1175, Ø 220, Base: Ø 220

LED 1x 25 W

warm WHITE 1x 3200 lm



9 002759 973650

A++



97938

LED



97937

LED

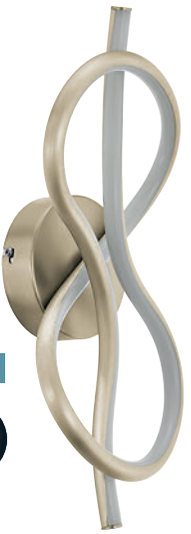

97939

LED

97938 NOVAFELTRIA

pendant luminaire; steel, aluminium, satin nickel / plastic, white

Hängeleuchte; Stahl, Alu, nickel-matt / Kunststoff, weiss

подвес; сталь, алюминий, никель матовый / пластик, белый

L 900, B 200, H 1500

LED 16 W | warm WHITE 1600 lm

9 002759 979386

A+

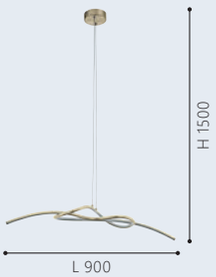

97937 NOVAFELTRIA

ceiling luminaire; steel, aluminium, satin nickel / plastic, white

Deckenleuchte; Stahl, Alu, nickel-matt / Kunststoff, weiss

потолочный светильник; сталь, алюминий, никель матовый / пластик, белый

L 700, B 160, H 160

LED 13 W | warm WHITE 1300 lm

9 002759 979379

A+

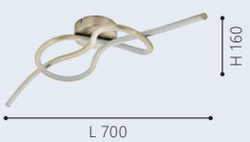

97939 NOVAFELTRIA

wall luminaire; steel, aluminium, satin nickel / plastic, white

Wandleuchte; Stahl, Alu, nickel-matt / Kunststoff, weiss

бра; сталь, алюминий, никель матовый / пластик, белый

L 160, H 400, A 160

LED 10 W | warm WHITE 1000 lm

9 002759 979393

A+





97942

LED



97941

LED

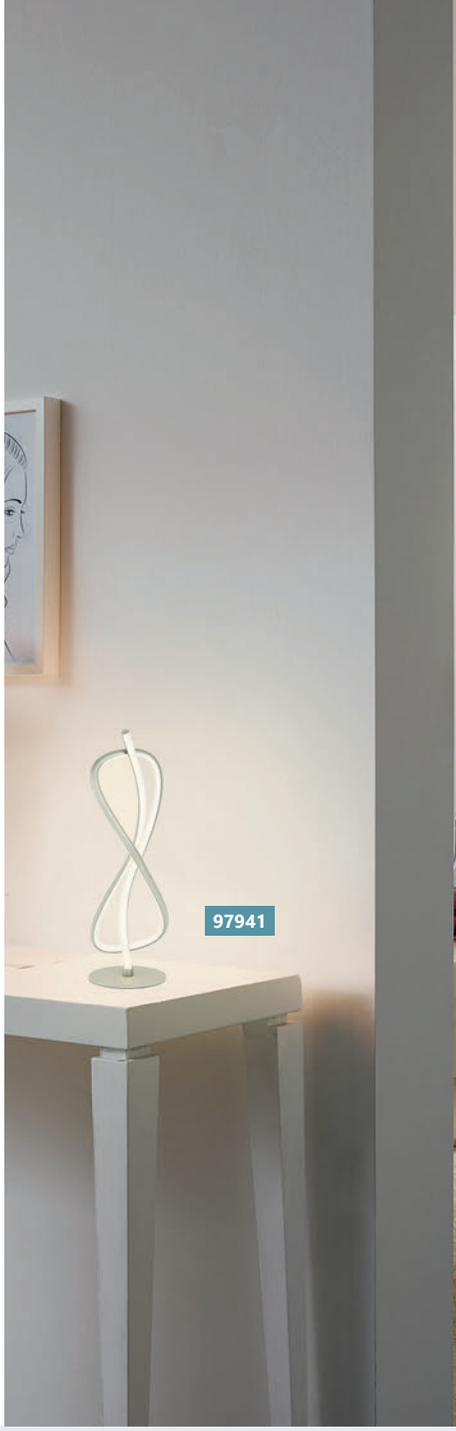

97941



97937

97939

97942 NOVAFELTRIA

floor luminaire; steel, aluminium, satin nickel / plastic, white

Stehleuchte; Stahl, Alu, nickel-matt / Kunststoff, weiss

торшер; сталь, алюминий, никель матовый / пластик, белый

L 220, B 220, H 1600, Base: Ø 220

LED 13 W

warm WHITE 1300 lm



9 002759 979423

A+

97941 NOVAFELTRIA

table luminaire; steel, aluminium, satin nickel / plastic, white

Tischleuchte; Stahl, Alu, nickel-matt / Kunststoff, weiss

настольная лампа; сталь, алюминий, никель матовый / пластик, белый

L 160, B 160, H 410, Base: Ø 130

LED 10 W

warm WHITE 1000 lm



9 002759 979416

A+



97435

LED



96309

LED



96308

LED

97435 PAUSIA

pendant luminaire; steel, aluminium, chrome / plastic, white
Hängeleuchte; Stahl, Alu, chrom / Kunststoff, weiss
подвес; сталь, алюминий, хром / пластик, белый

L 540, B 470, H 1500

LED 1x 7 W | warm WHITE 1x 1000 lm | LED 1x 6 W | warm WHITE 1x 900 lm | LED 1X5 W | warm WHITE 1X x 800 lm

9 002759 974350

A++

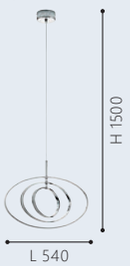

96309 SELVINA

ceiling luminaire; aluminium, chrome / plastic, white
Deckenleuchte; Alu, chrom / Kunststoff, weiss
потолочный светильник; алюминий, хром / пластик, белый

L 745, B 175, H 85

LED 1x 6 W | warm WHITE 1x 650 lm | LED 1x 9 W | warm WHITE 1x 1000 lm

9 002759 963095

A+



96308 SELVINA

ceiling luminaire; aluminium, chrome / plastic, white
Deckenleuchte; Alu, chrom / Kunststoff, weiss
потолочный светильник; алюминий, хром / пластик, белый

L 745, B 175, H 85

LED 1x 6 W | warm WHITE 1x 650 lm | LED 1x 7 W | warm WHITE 1x 750 lm | LED 1X9 W | warm WHITE 1X x 1000 lm

9 002759 963088

A+





96329

LED

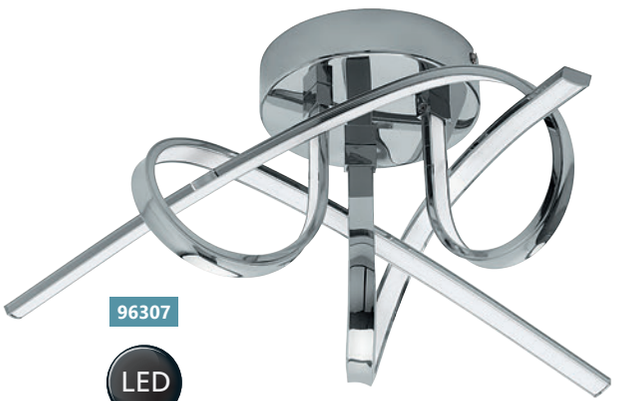

96307

LED



96307

96329 SELVINA

ceiling luminaire; aluminium, chrome / plastic, white
Deckenleuchte; Alu, chrom / Kunststoff, weiss
потолочный светильник; алюминий, хром / пластик, белый

L 700, B 420, H 150

LED 2x 10 W

warm WHITE 2x 900 lm

9 002759 963293

A+



96307 SELVINA

ceiling luminaire; aluminium, chrome / plastic, white
Deckenleuchte; Alu, chrom / Kunststoff, weiss
потолочный светильник; алюминий, хром / пластик, белый

H 180, Ø 460

LED 3x 8 W

warm WHITE 3x 900 lm

9 002759 963071

A+

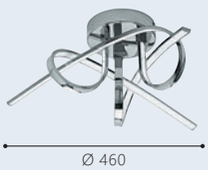



96306

LED



31997

LED



96314

LED

96306 SELVINA

ceiling luminaire; aluminium, chrome / plastic, white
Deckenleuchte; Alu, chrom / Kunststoff, weiss
потолочный светильник; алюминий, хром / пластик, белый

L 460, B 390, H 380

LED 1x 12 W | warm WHITE 1x 1300 lm | LED 1x 14 W | warm WHITE 1x 1600 lm | LED 1X9 W

warm WHITE 1X x 1000 lm

9 002759 963064

A+

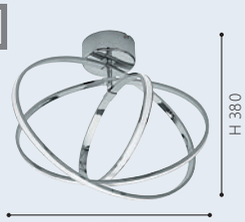

31997 RONCADE

table luminaire; aluminium, steel, chrome / plastic, white
Tischleuchte; Alu, Stahl, chrom / Kunststoff, weiss
настольная лампа; алюминий, сталь, хром / пластик, белый

L 195, B 150, H 335

LED 14 W | warm WHITE 1200 lm

9 002759 319977

A+



96314 SELVINA

floor luminaire; aluminium, chrome / plastic, white
Stehleuchte; Alu, chrom / Kunststoff, weiss
торшер; алюминий, хром / пластик, белый

H 1410, Ø 230

LED 1x 28 W | warm WHITE 1x 2700 lm

9 002759 963149

A+





96639

LED



96638

LED



31997

96639 NEBREDA

pendant luminaire; steel, aluminium, chrome / plastic, white
Hängeleuchte; Stahl, Alu, chrom / Kunststoff, weiss
подвес; сталь, алюминий, хром / пластик, белый

H 1200, Ø 450

LED 1x 6,7 W | warm WHITE 1x 700 lm | LED 1x 8,7 W | warm WHITE 1x 880 lm

9 002759 966393

A+



96638 NEBREDA

ceiling luminaire; steel, aluminium, chrome / plastic, white
Deckenleuchte; Stahl, Alu, chrom / Kunststoff, weiss
потолочный светильник; сталь, алюминий, хром / пластик, белый

H 75, Ø 440

LED 3x 5,6 W | warm WHITE 3x 560 lm

9 002759 966386

A+





96325

LED



96326

LED



96327

LED

96325 VALMORA

ceiling luminaire; aluminium, chrome / plastic, white
Deckenleuchte; Alu, chrom / Kunststoff, weiss
потолочный светильник; алюминий, хром / пластик, белый

L 630, B 90, H 85

LED 2x 5 W

warm WHITE 2x 470 lm

9 002759 963255

A+



96326 VALMORA

ceiling luminaire; aluminium, chrome / plastic, white
Deckenleuchte; Alu, chrom / Kunststoff, weiss
потолочный светильник; алюминий, хром / пластик, белый

L 590, B 125, H 90

LED 3x 5 W

warm WHITE 3x 470 lm

9 002759 963262

A+

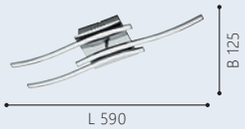

96327 VALMORA

ceiling luminaire; aluminium, chrome / plastic, white
Deckenleuchte; Alu, chrom / Kunststoff, weiss
потолочный светильник; алюминий, хром / пластик, белый

L 560, B 560, H 105

LED 4x 5 W

warm WHITE 4x 470 lm

9 002759 963279

A+

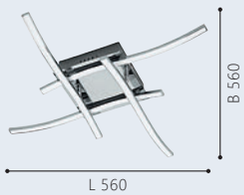



96332 VALMORA

wall luminaire; aluminium, chrome / plastic, white
Wandleuchte; Alu, chrom / Kunststoff, weiss
бра; алюминий, хром / пластик, белый

L 115, H 450, A 90

LED 2x 5 W
warm WHITE 2x 470 lm

9 002759 963323

A+



96101 LASANA 2

pendant luminaire; steel, aluminium, chrome / plastic, white
Hängeleuchte; Stahl, Alu, chrom / Kunststoff, weiss
подвес; сталь, алюминий, хром / пластик, белый

L 915, B 125, H 1500

LED 2x 10,5 W
warm WHITE 2x 1300 lm

9 002759 961015

A+

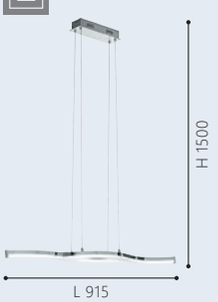



97745

LED



97742

LED



97743

LED

97745 MIRAFLORES

pendant luminaire; aluminium, steel, gold-coloured / plastic, white

Hängeleuchte; Alu, Stahl, goldfarben / Kunststoff, weiss

подвес; алюминий, сталь, золотой / пластик, белый

L 865, B 80, H 1200

LED 2x 9 W

warm WHITE 2x 1200 lm

9 002759 977450

A++

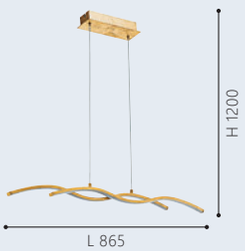

97742 MIRAFLORES

ceiling luminaire; aluminium, steel, gold-coloured / plastic, white

Deckenleuchte; Alu, Stahl, goldfarben / Kunststoff, weiss

потолочный светильник; алюминий, сталь, золотой / пластик, белый

H 185, Ø 495

LED 3x 8 W

warm WHITE 3x 1000 lm

9 002759 977429

A++

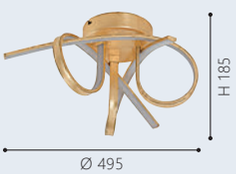

97743 MIRAFLORES

wall / ceiling luminaire; aluminium, steel, gold-coloured / plastic, white

Wand- / Deckenleuchte; Alu, Stahl, goldfarben / Kunststoff, weiss

настенно-потолочный светильник; алюминий, сталь, золотой / пластик, белый

L 605, B 155, H 65

LED 2x 8,6 W

warm WHITE 2x 1000 lm

LED 1x 8,6 W

warm WHITE 1x 1000 lm

9 002759 977436

A+

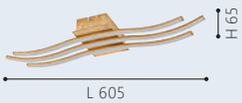

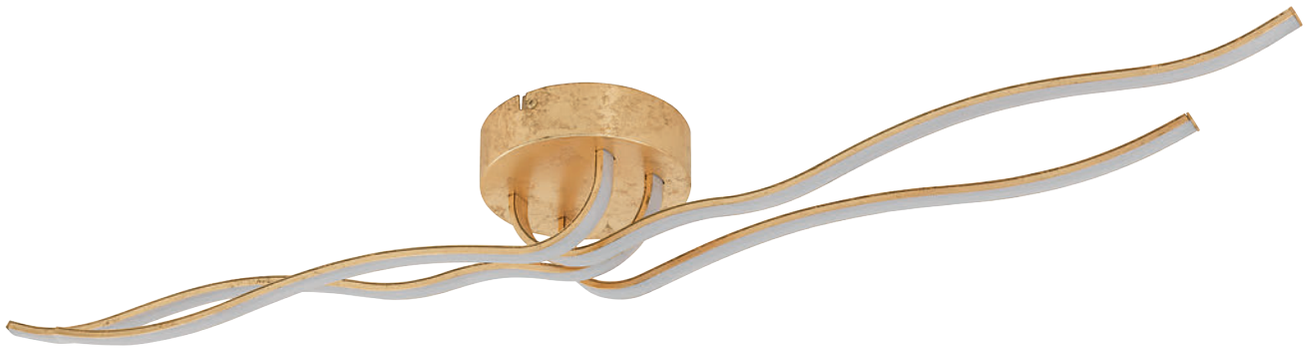

97744

LED



97746

LED



97747

LED

97744 MIRAFLORES

wall / ceiling luminaire; aluminium, steel, gold-coloured / plastic, white

Wand- / Deckenleuchte; Alu, Stahl, goldfarben / Kunststoff, weiss

настенно-потолочный светильник; алюминий, сталь, золотой / пластик, белый

L 1095, B 160, H 135

LED 4x 9 W | warm WHITE 4x 1100 lm

9 002759 977443

A+



97746 MIRAFLORES

table luminaire; aluminium, steel, gold-coloured / plastic, white

Tischleuchte; Alu, Stahl, goldfarben / Kunststoff, weiss

настольная лампа; алюминий, сталь, золотой / пластик, белый

L 185, B 150, H 380, Base: Ø 150

LED 14 W | warm WHITE 1600 lm

9 002759 977467

A+



97747 MIRAFLORES

floor luminaire; aluminium, steel, gold-coloured / plastic, white

Stehleuchte; Alu, Stahl, goldfarben / Kunststoff, weiss

торшер; алюминий, сталь, золотой / пластик, белый

H 1410, Ø 220, Base: Ø 220

LED 25 W | warm WHITE 3200 lm

9 002759 977474

A++





97837 MIRAFLORES

pendant luminaire; aluminium, steel, gold-coloured / plastic, white

Hängeleuchte; Alu, Stahl, goldfarben / Kunststoff, weiss

подвес; алюминий, сталь, золотой / пластик, белый

L 1200, B 80, H 1200

LED 2x 13 W

warm WHITE 3800 lm



96104 LASANA 2

pendant luminaire; steel, aluminium, chrome / plastic, white

Hängeleuchte; Stahl, Alu, chrom / Kunststoff, weiss

подвес; сталь, алюминий, хром / пластик, белый

L 1200, B 80, H 1200

LED 2x 14 W

warm WHITE 2x 1900 lm



96103 LASANA 2

pendant luminaire; steel, aluminium, chrome / plastic, white

Hängeleuchte; Stahl, Alu, chrom / Kunststoff, weiss

подвес; сталь, алюминий, хром / пластик, белый

L 870, B 80, H 1200

LED 2x 9 W

warm WHITE 2x 1000 lm





96102

LED



96105

LED



96106

LED

96102 LASANA 2

pendant luminaire; steel, aluminium, chrome / plastic, white
Hängeleuchte; Stahl, Alu, chrom / Kunststoff, weiss
подвес; сталь, алюминий, хром / пластик, белый

L 1000, B 80, H 1200

LED 3x 13 W

warm WHITE 3x 1800 lm

9 002759 961022

A+

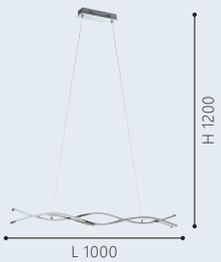

96105 LASANA 2

table luminaire; steel, aluminium, chrome / plastic, white
Tischleuchte; Stahl, Alu, chrom / Kunststoff, weiss
настольная лампа; сталь, алюминий, хром / пластик, белый

L 160, B 100, H 460

LED 2x 5 W

warm WHITE 2x 500 lm

9 002759 961053

A+



96106 LASANA 2

floor luminaire; steel, aluminium, chrome / plastic, white
Stehleuchte; Stahl, Alu, chrom / Kunststoff, weiss
торшер; сталь, алюминий, хром / пластик, белый

L 250, B 130, H 1420

LED 4x 9 W

warm WHITE 4x 1000 lm

9 002759 961060

A+





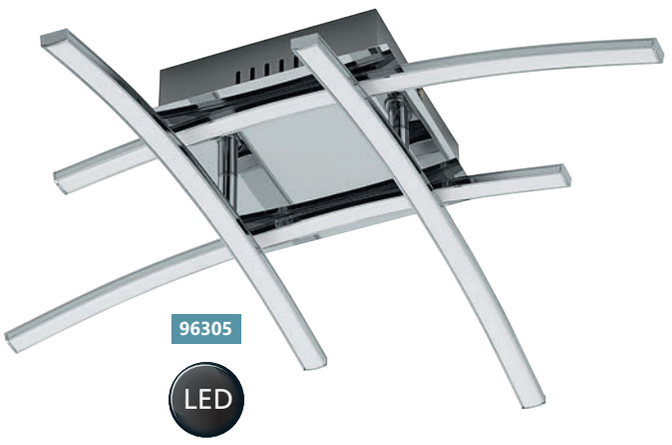

96331 NEVADO

pendant luminaire; aluminium, chrome / plastic, white
Hängeleuchte; Alu, chrom / Kunststoff, weiss
подвес; алюминий, хром / пластик, белый

L 900, B 80, H 1100

LED 3x 9 W | warm WHITE 3x 1000 lm

9 002759 963316

A+

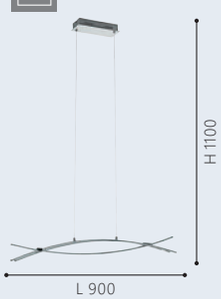

96304 NEVADO

ceiling luminaire; aluminium, chrome / plastic, white
Deckenleuchte; Alu, chrom / Kunststoff, weiss
потолочный светильник; алюминий, хром / пластик, белый

L 500, B 500, H 110

LED 2x 6 W | warm WHITE 2x 650 lm

9 002759 963040

A+

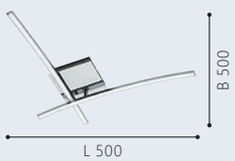

96305 NEVADO

ceiling luminaire; aluminium, chrome / plastic, white
Deckenleuchte; Alu, chrom / Kunststoff, weiss
потолочный светильник; алюминий, хром / пластик, белый

L 500, B 500, H 115

LED 4x 5 W | warm WHITE 4x 470 lm

9 002759 963057

A+

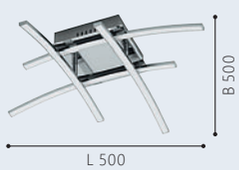



96328

LED



31996

LED

96328 NEVADO

ceiling luminaire; aluminium, chrome / plastic, white

Deckenleuchte; Alu, chrom / Kunststoff, weiss

потолочный светильник; алюминий, хром / пластик, белый

L 1000, B 100, H 85

LED 2x 10 W

warm WHITE 2x 1200 lm

9 002759 963286

A+



31996 RONCADE

wall / ceiling luminaire; aluminium, steel, chrome / plastic, white

Wand- / Deckenleuchte; Alu, Stahl, chrom / Kunststoff, weiss

настенно-потолочный светильник; алюминий, сталь, хром / пластик, белый

L 1160, B 180, H 75

LED 40 W

warm WHITE 3600 lm

9 002759 319960

A+





31995

LED

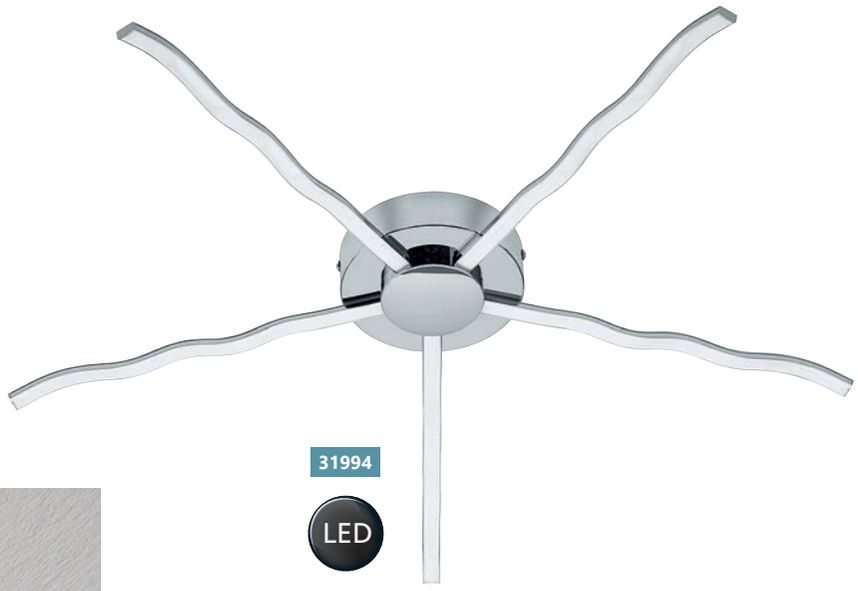

31994

LED



31995 RONCADE

wall / ceiling luminaire; aluminium, steel, chrome / plastic, white

Wand- / Deckenleuchte; Alu, Stahl, chrom / Kunststoff, weiss

настенно-потолочный светильник; алюминий, сталь, хром / пластик, белый

L 650, B 130, H 45

LED 26 W | warm WHITE 2400 lm

9 002759 319953

A+

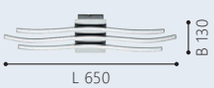

31994 RONCADE

wall / ceiling luminaire; aluminium, steel, chrome / plastic, white

Wand- / Deckenleuchte; Alu, Stahl, chrom / Kunststoff, weiss

настенно-потолочный светильник; алюминий, сталь, хром / пластик, белый

H 35, Ø 760

LED 30 W | warm WHITE 2500 lm

9 002759 319946

A

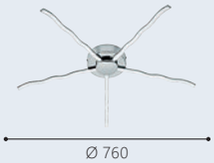

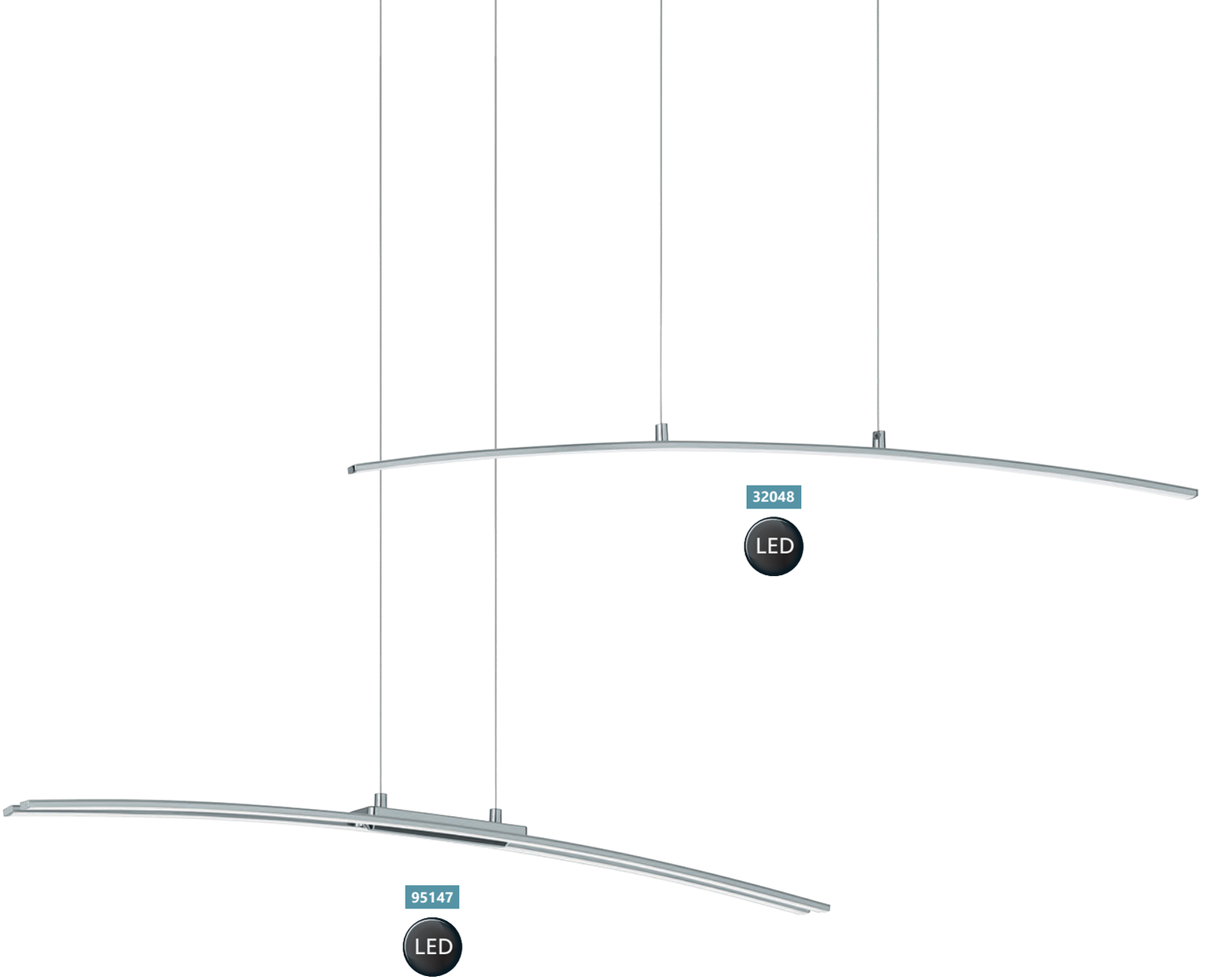

95147 LASANA

pendant luminaire; aluminium, steel, chrome / plastic, white
Hängeleuchte; Alu, Stahl, chrom / Kunststoff, weiss
подвес; алюминий, сталь, хром / пластик, белый

L 900, H 1100

LED 30 W | warm WHITE 2500 lm

9 002759 951474

A

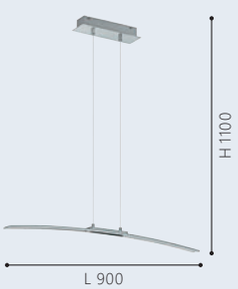

32048 LASANA

pendant luminaire; aluminium, steel, chrome / plastic, white
Hängeleuchte; Alu, Stahl, chrom / Kunststoff, weiss
подвес; алюминий, сталь, хром / пластик, белый

L 900, H 1000

LED 14 W | warm WHITE 1400 lm

9 002759 320485

A+

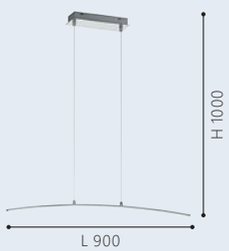

96107

LED



96108

LED



96107 LASANA 2

ceiling luminaire; steel, aluminium, chrome / plastic, white

Deckenleuchte; Stahl, Alu, chrom / Kunststoff, weiss

потолочный светильник; сталь, алюминий, хром / пластик, белый

L 1000, B 80, H 60

LED 2x 9 W

warm WHITE 2x 1100 lm

9 002759 961077

A+

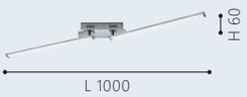

96108 LASANA 2

ceiling luminaire; steel, aluminium, chrome / plastic, white

Deckenleuchte; Stahl, Alu, chrom / Kunststoff, weiss

потолочный светильник; сталь, алюминий, хром / пластик, белый

L 1410, B 80, H 85

LED 3x 7,8 W

warm WHITE 3x 1000 lm

9 002759 961084

A+

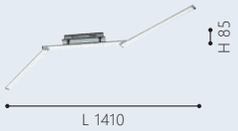



95567

LED

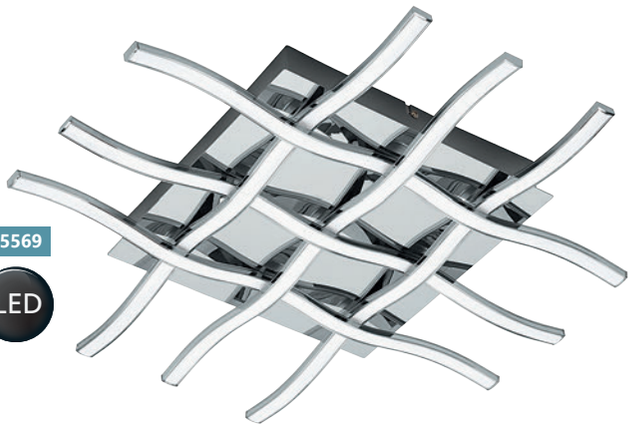

95569

LED

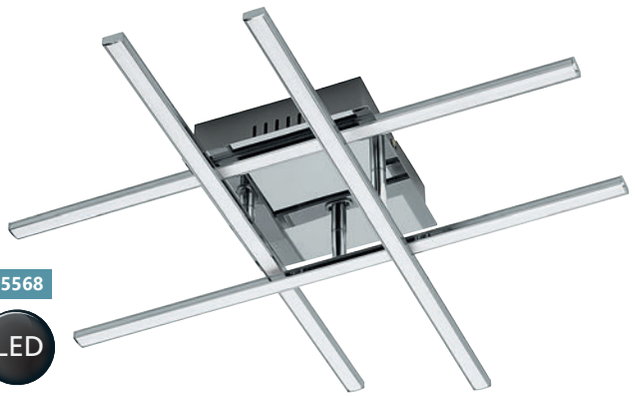

95568

LED

95567 LASANA 1

wall / ceiling luminaire; steel, chrome / plastic, white

Wand- / Deckenleuchte; Stahl, chrom / Kunststoff, weiss

настенно-потолочный светильник; сталь, хром / пластик, белый

L 500, B 160, H 95

LED 18 W | warm WHITE 1890 lm

9 002759 955670

A+

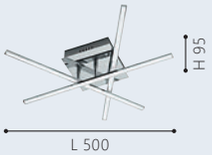

95568 LASANA 1

wall / ceiling luminaire; steel, chrome / plastic, white

Wand- / Deckenleuchte; Stahl, chrom / Kunststoff, weiss

настенно-потолочный светильник; сталь, хром / пластик, белый

L 500, B 500, H 95

LED 24 W | warm WHITE 2520 lm

9 002759 955687

A+

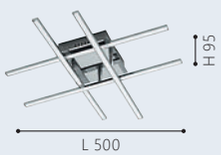

95569 LASANA 1

wall / ceiling luminaire; steel, chrome / plastic, white

Wand- / Deckenleuchte; Stahl, chrom / Kunststoff, weiss

настенно-потолочный светильник; сталь, хром / пластик, белый

L 500, B 500, H 65

LED 36 W | warm WHITE 3780 lm

9 002759 955694

A+

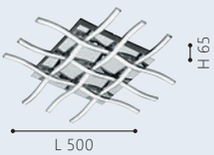

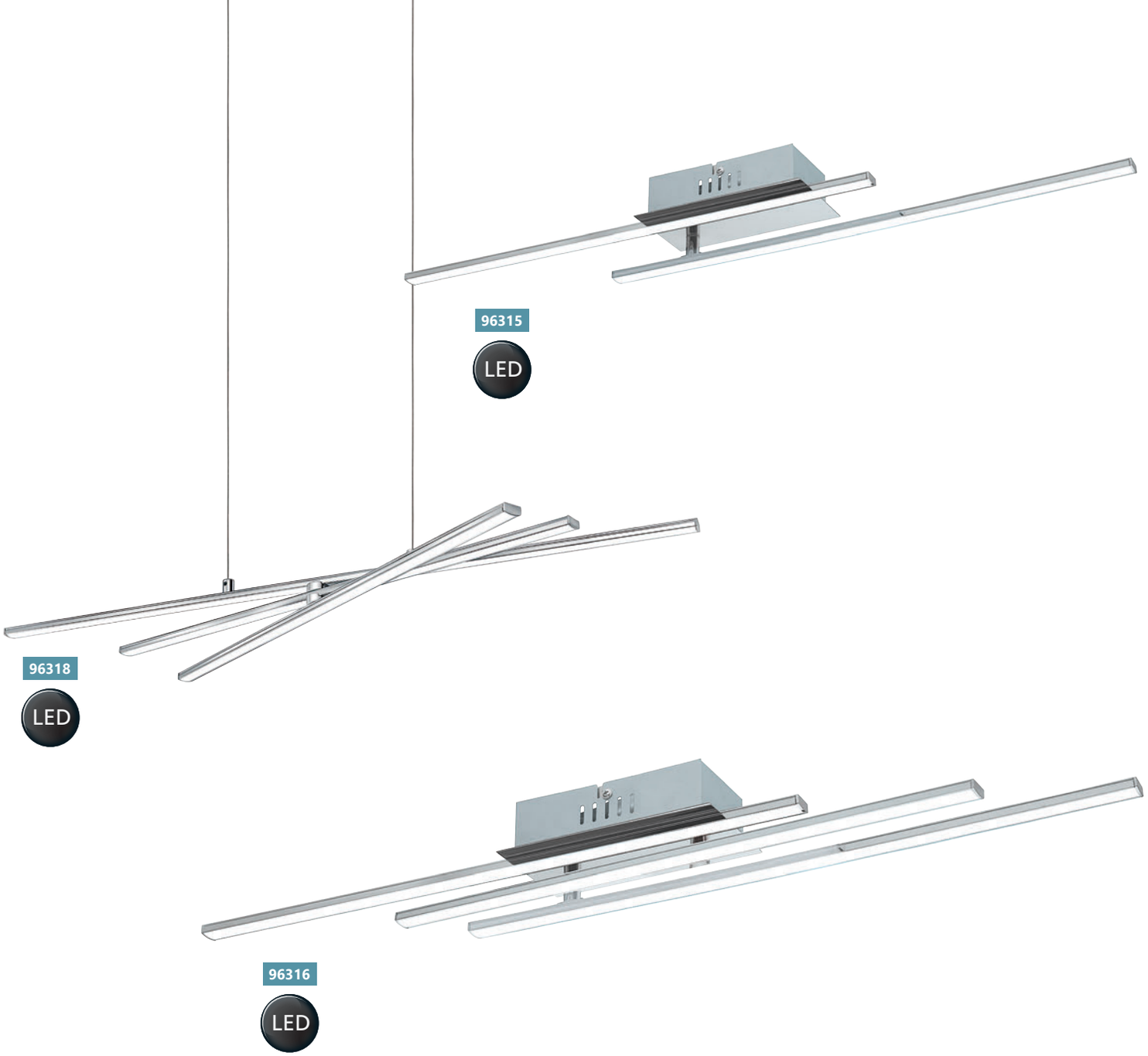

96318 PARRI

pendant luminaire; aluminium, chrome / plastic, white
Hängeleuchte; Alu, chrom / Kunststoff, weiss
подвес; алюминий, хром / пластик, белый

L 725, B 245, H 1100

LED 1x 6 W
warm WHITE 1x 730 lm
LED 1x 7 W
warm WHITE 1x 750 lm
LED 1X8 W
warm WHITE 1X x 850 lm

9 002759 963187

A+

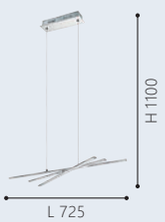

96315 PARRI

ceiling luminaire; aluminium, chrome / plastic, white
Deckenleuchte; Alu, chrom / Kunststoff, weiss
потолочный светильник; алюминий, хром / пластик, белый

L 800, B 90, H 70

LED 2x 6 W
warm WHITE 2x 650 lm

9 002759 963156

A+

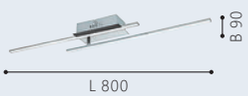

96316 PARRI

ceiling luminaire; aluminium, chrome / plastic, white
Deckenleuchte; Alu, chrom / Kunststoff, weiss
потолочный светильник; алюминий, хром / пластик, белый

L 1000, B 90, H 70

LED 3x 6 W
warm WHITE 3x 650 lm

9 002759 963163

A+

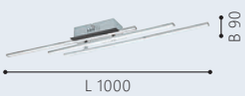







96321 PARRI

wall luminaire; aluminium, chrome / plastic, white
Wandleuchte; Alu, chrom / Kunststoff, weiss
бра; алюминий, хром / пластик, белый

L 240, H 415, A 60

LED 2x 5 W | warm WHITE 2x 470 lm

9 002759 963217

A+



96322 PARRI

table luminaire; aluminium, chrome / plastic, white
Tischleuchte; Alu, chrom / Kunststoff, weiss
настольная лампа; алюминий, хром / пластик, белый

H 370, Ø 150, Base: Ø 110

LED 1x 3 W | warm WHITE 1x 330 lm | LED 1x 4 W | warm WHITE 1x 450 lm

9 002759 963224

A++



96324 PARRI

floor luminaire; aluminium, chrome / plastic, white
Stehleuchte; Alu, chrom / Kunststoff, weiss
торшер; алюминий, хром / пластик, белый

H 1315, Ø 180, Base: Ø 220

LED 1x 10 W | warm WHITE 1x 1200 lm | LED 1x 12 W | warm WHITE 1x 1300 lm | LED 1X9 W | warm WHITE 1X x 1000 lm

9 002759 963248

A+





96866

LED

96865

LED



96409

LED

96865 TARANDELL

pendant luminaire; aluminium, steel, chrome / plastic, satined
Hängeleuchte; Alu, Stahl, chrom / Kunststoff, satiniert
подвес; алюминий, сталь, хром / пластик, матовый

L 790, B 60, H 1100

LED 2x 8,5 W

warm WHITE 2x 1000 lm

9 002759 968656

A+

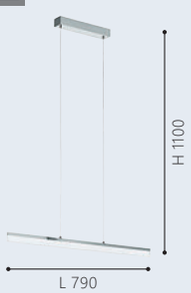

96866 TARANDELL

pendant luminaire; aluminium, steel, chrome / plastic, satined
Hängeleuchte; Alu, Stahl, chrom / Kunststoff, satiniert
подвес; алюминий, сталь, хром / пластик, матовый

L 1180, B 60, H 930 - 1620

LED 2x 12,5 W

warm WHITE 2x 1500 lm

9 002759 968663

A+

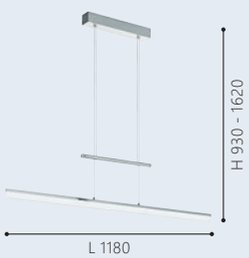

96409 LAPELA

wall / ceiling luminaire; aluminium, steel, chrome / plastic, satined
Wand- / Deckenleuchte; Alu, Stahl, chrom / Kunststoff, satiniert
настенно-потолочный светильник; алюминий, сталь, хром / пластик, матовый

L 858, B 80, H 90

LED 2x 10 W

warm WHITE 2x 1300 lm

9 002759 964092

A++





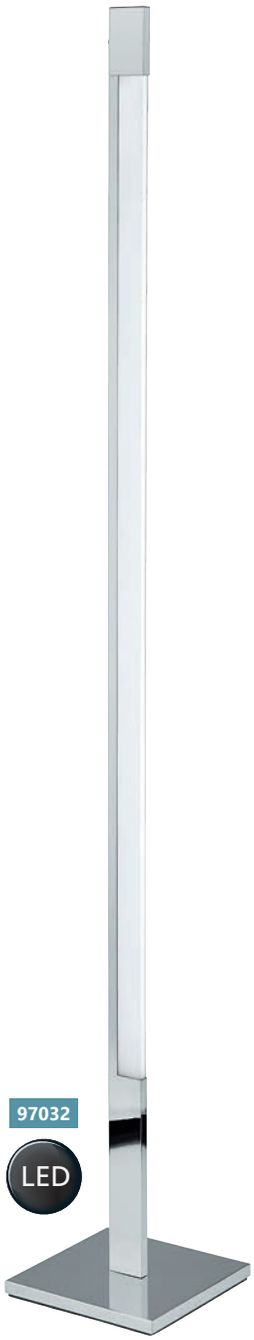



97031 TARANDELL

table luminaire; aluminium, steel, chrome / plastic, satined
Tischleuchte; Alu, Stahl, chrom / Kunststoff, satiniert
настольная лампа; алюминий, сталь, хром / пластик, матовый

L 120, B 120, H 445, Base: B 120, T 120

LED 1x 6,5 W

warm WHITE 1x 800 lm

9 002759 970314

A+



97032 TARANDELL

floor luminaire; aluminium, steel, chrome / plastic, satined
Stehleuchte; Alu, Stahl, chrom / Kunststoff, satiniert
торшер; алюминий, сталь, хром / пластик, матовый

L 205, B 205, H 1450, Base: B 205, T 205

LED 4x 6,5 W

warm WHITE 4x 800 lm

9 002759 970321

A+

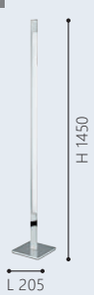



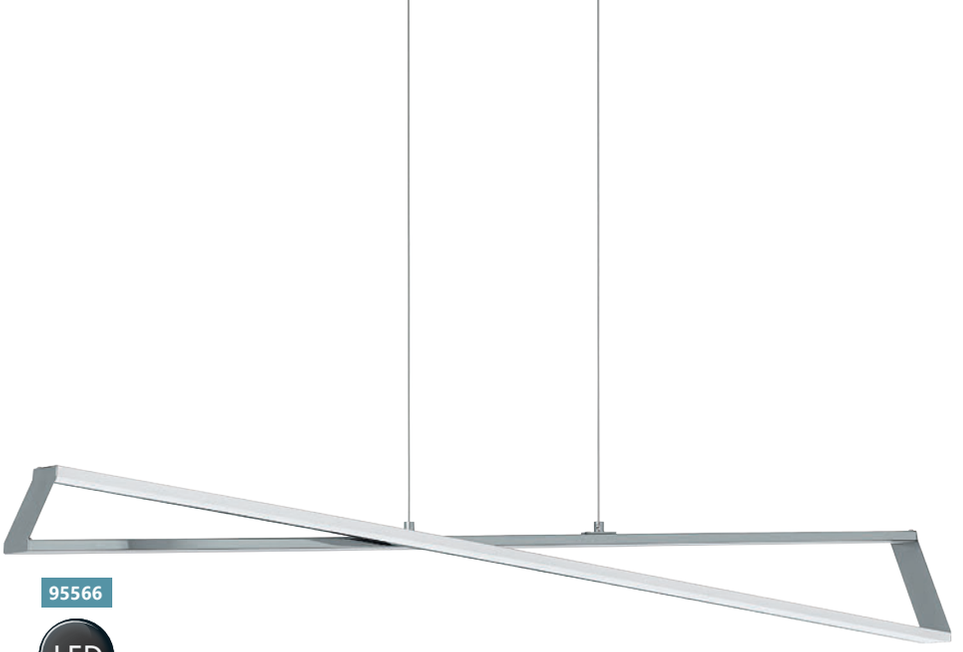

95566

LED



95565

LED

95565 CORRALES

ceiling luminaire; steel, aluminium, chrome / plastic, white

Deckenleuchte; Stahl, Alu, chrom / Kunststoff, weiss

потолочный светильник; сталь, алюминий, хром / пластик, белый

L 1010, B 80, H 165

LED 2x 14,4 W

warm WHITE 2x 1700 lm

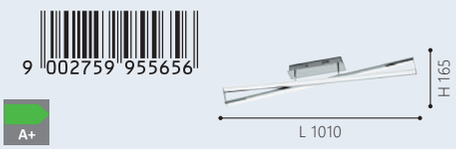

A+

95566 AGRELA

pendant luminaire; steel, aluminium, chrome / plastic, white

Hängeleuchte; Stahl, Alu, chrom / Kunststoff, weiss

подвес; сталь, алюминий, хром / пластик, белый

L 1010, B 100, H 1200

LED 2x 14,4 W

warm WHITE 2x 1700 lm



A+



96096

LED



96097

LED

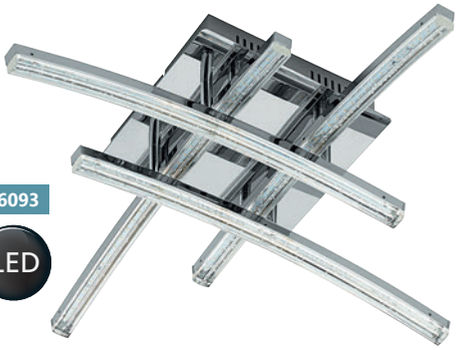

96093

LED

96096 PERTINI

pendant luminaire; steel, aluminium, chrome / plastic, transparent
Hängeleuchte; Stahl, Alu, chrom / Kunststoff, transparent
подвес; сталь, алюминий, хром / пластик, прозрачный

L 960, B 80, H 1500

LED 2x 10,8 W

warm WHITE 2x 1300 lm

9 002759 960964

A+

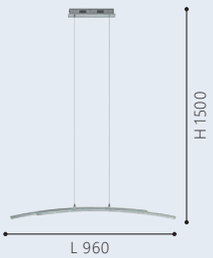

96097 PERTINI

wall luminaire; steel, aluminium, chrome / plastic, transparent
Wandleuchte; Stahl, Alu, chrom / Kunststoff, transparent
бра; сталь, алюминий, хром / пластик, прозрачный

L 60, H 330, A 75

LED 2x 3 W

warm WHITE 2x 380 lm

9 002759 960971

A+



96093 PERTINI

ceiling luminaire; steel, aluminium, chrome / plastic, transparent
Deckenleuchte; Stahl, Alu, chrom / Kunststoff, transparent
потолочный светильник; сталь, алюминий, хром / пластик, прозрачный

L 450, B 450, H 125

LED 4x 5 W

warm WHITE 4x 580 lm

9 002759 960933

A+

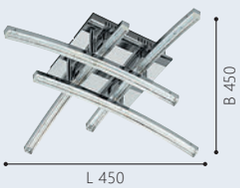



96092

LED



96095

LED



96098

LED

96095 PERTINI

ceiling luminaire; steel, aluminium, chrome / plastic, transparent

Deckenleuchte; Stahl, Alu, chrom / Kunststoff, transparent

потолочный светильник; сталь, алюминий, хром / пластик, прозрачный

L 300, B 300, H 95

LED 5x 4,3 W

warm WHITE 5x 500 lm

9 002759 960957

A+



96092 PERTINI

ceiling luminaire; steel, aluminium, chrome / plastic, transparent

Deckenleuchte; Stahl, Alu, chrom / Kunststoff, transparent

потолочный светильник; сталь, алюминий, хром / пластик, прозрачный

L 960, B 80, H 110

LED 2x 10,8 W

warm WHITE 2x 1300 lm

9 002759 960926

A+



96098 PERTINI

table luminaire; steel, aluminium, chrome / plastic, transparent

Tischleuchte; Stahl, Alu, chrom / Kunststoff, transparent

настольная лампа; сталь, алюминий, хром / пластик, прозрачный

L 60, B 75, H 330, Base: B 120, T 120

LED 2x 4,2 W

warm WHITE 2x 500 lm

9 002759 960988

A+





96099

LED

96099 PERTINI

floor luminaire; steel, aluminium, chrome / plastic, transparent
Stehleuchte; Stahl, Alu, chrom / Kunststoff, transparent
торшер; сталь, алюминий, хром / пластик, прозрачный

L 180, B 180, H 1320, Base: B 180, T 180

LED 2x 9,5 W

warm WHITE 2x 1200 lm



9 002759 960995

A+







96931 OLINDRA

pendant luminaire; steel, white, chrome / plastic, satined
Hängeleuchte; Stahl, weiss, chrom / Kunststoff, satiniert
подвес; сталь, белый, хром / пластик, матовый

H 1500, Ø 290

LED 6x 2,2 W

warm WHITE 6x 250 lm

9 002759 969318

A++



96932 OLINDRA

pendant luminaire; steel, white, chrome / plastic, satined
Hängeleuchte; Stahl, weiss, chrom / Kunststoff, satiniert
подвес; сталь, белый, хром / пластик, матовый

H 1500, Ø 370

LED 10x 2,2 W

warm WHITE 10x 250 lm

9 002759 969325

A++





96968

LED



96969

LED



96932

96968 OLINDRA

ceiling luminaire; steel, white, chrome / plastic, satined

Deckenleuchte; Stahl, weiss, chrom / Kunststoff, satiniert

потолочный светильник; сталь, белый, хром / пластик, матовый

H 425, Ø 395

LED 12x 2,2 W

warm WHITE 12x 250 lm

9 002759 969684

A++

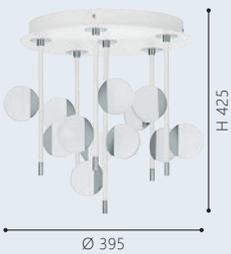

96969 OLINDRA

wall luminaire; steel, white, chrome / plastic, satined

Wandleuchte; Stahl, weiss, chrom / Kunststoff, satiniert

бра; сталь, белый, хром / пластик, матовый

L 170, H 380, A 85

LED 2x 2,2 W

warm WHITE 2x 250 lm

9 002759 969691

A++

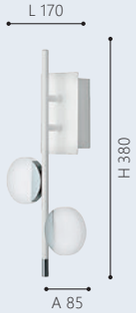



95221

LED



95223

LED



95222

LED

95221 AMONDE

ceiling luminaire; cast aluminium, chrome / plastic, satined

Deckenleuchte; Aluguss, chrom / Kunststoff, satiniert

потолочный светильник; литой алюминий, хром / пластик, матовый

H 70, Ø 560

LED 5x 6 W

warm WHITE 5x 730 lm

9 002759 952211



A+

95222 AMONDE

wall luminaire; cast aluminium, chrome / plastic, satined

Wandleuchte; Aluguss, chrom / Kunststoff, satiniert

бра; литой алюминий, хром / пластик, матовый

L 160, H 285, A 60

LED 1x 6 W

warm WHITE 1x 730 lm

9 002759 952228



A+

95223 AMONDE

table luminaire; cast aluminium, chrome / plastic, satined

Tischleuchte; Aluguss, chrom / Kunststoff, satiniert

настольная лампа; литой алюминий, хром / пластик, матовый

L 160, B 125, H 265

LED 1x 6 W

warm WHITE 1x 730 lm

9 002759 952235



A+



95219

LED



95219

95219 AMONDE

pendant luminaire; cast aluminium, chrome / plastic, satined
Hängeleuchte; Aluguss, chrom / Kunststoff, satiniert
подвес; литой алюминий, хром / пластик, матовый

H 1500, Ø 320

LED 5x 6W

warm WHITE 5x 730lm

9 002759 952198

A+





96511

LED



96512

LED



96506

LED

96511 TARUGO 1

pendant luminaire; steel, chrome / plastic, white
Hängeleuchte; Stahl, chrom / Kunststoff, weiss
подвес; сталь, хром / пластик, белый

L 725, B 125, H 640 - 1480

LED 4x 4,5 W

warm WHITE 4x 450 lm

9 002759 965112

A+

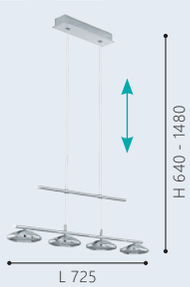

96512 TARUGA 1

pendant luminaire; steel, chrome / plastic, white
Hängeleuchte; Stahl, chrom / Kunststoff, weiss
подвес; сталь, хром / пластик, белый

L 975, B 235, H 1100

LED 6x 4,5 W

warm WHITE 6x 450 lm

9 002759 965129

A+

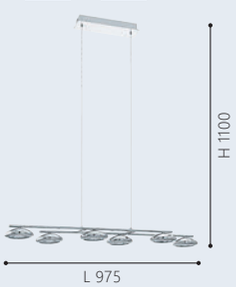

96506 TARUGO 1

ceiling luminaire; stainless steel, chrome / plastic, white
Deckenleuchte; Edelstahl, chrom / Kunststoff, weiss
потолочный светильник; нержавеющая сталь, хром / пластик, белый

H 85, Ø 350

LED 3x 4,5 W

warm WHITE 3x 450 lm

9 002759 965068

A+



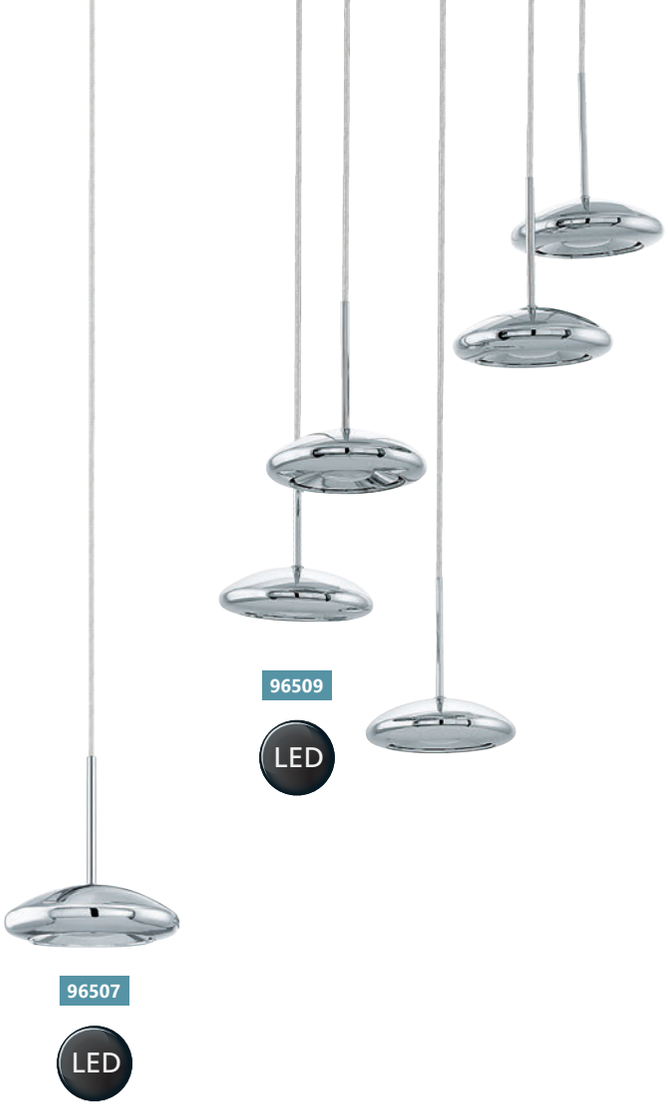



96507 TARUGO 1

pendant luminaire; steel, chrome / plastic, white
Hängeleuchte; Stahl, chrom / Kunststoff, weiss
подвес; сталь, хром / пластик, белый

H 1100, Ø 125

LED 1x 5,2 W
warm WHITE 1x 650 lm



A+



96509 TARUGO 1

pendant luminaire; stainless steel, chrome / plastic, white
Hängeleuchte; Edelstahl, chrom / Kunststoff, weiss
подвес; нержавеющая сталь, хром / пластик, белый

H 1100, Ø 350

LED 5x 4,5 W
warm WHITE 5x 450 lm



A+

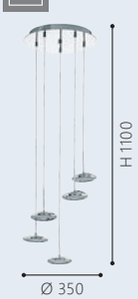



96656

LED

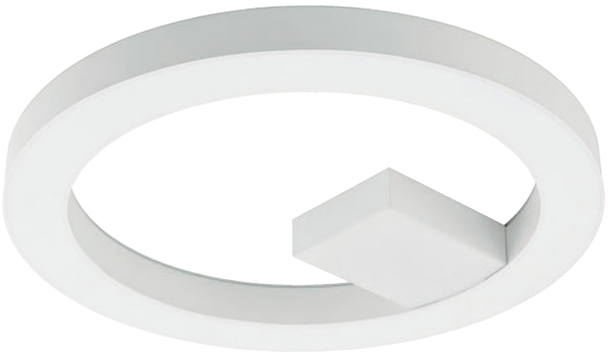

96655

LED



96657

LED

96656 ALVENDRE

pendant luminaire; steel, white, chrome / plastic, white
Hängeleuchte; Stahl, weiss, chrom / Kunststoff, weiss
подвес; сталь, белый, хром / пластик, белый

H 1100, Ø 480

LED 34 W | tunable WHITE 4400 lm

9 002759 966560

A++

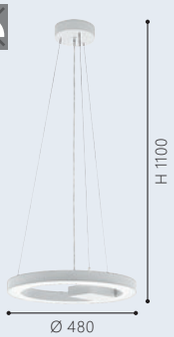

96657 ALVENDRE

wall luminaire; steel, white, chrome / plastic, white
Wandleuchte; Stahl, weiss, chrom / Kunststoff, weiss
бра; сталь, белый, хром / пластик, белый

Ø 220, A 100

LED 15 W | tunable WHITE 1900 lm

9 002759 966577

A++



96655 ALVENDRE

ceiling luminaire; steel, white, chrome / plastic, white
Deckenleuchte; Stahl, weiss, chrom / Kunststoff, weiss
потолочный светильник; сталь, белый, хром / пластик, белый

H 45, Ø 480

LED 34 W | tunable WHITE 4400 lm

9 002759 966553

A++

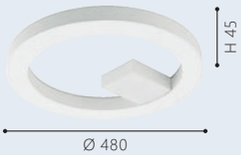



96658

LED



96659

LED

96658 ALVENDRE

table luminaire; steel, white, chrome / plastic, white
Tischleuchte; Stahl, weiss, chrom / Kunststoff, weiss
настольная лампа; сталь, белый, хром / пластик, белый

H 345, Ø 220, Base: Ø 180

LED 12 W | tunable WHITE 1400 lm

9 002759 966584

A+



96659 ALVENDRE

floor luminaire; steel, white, chrome / plastic, white
Stehleuchte; Stahl, weiss, chrom / Kunststoff, weiss
торшер; сталь, белый, хром / пластик, белый

L 505, B 220, H 1750, Base: Ø 250

LED 2x 12 W | tunable WHITE 2800 lm

9 002759 966591

A+





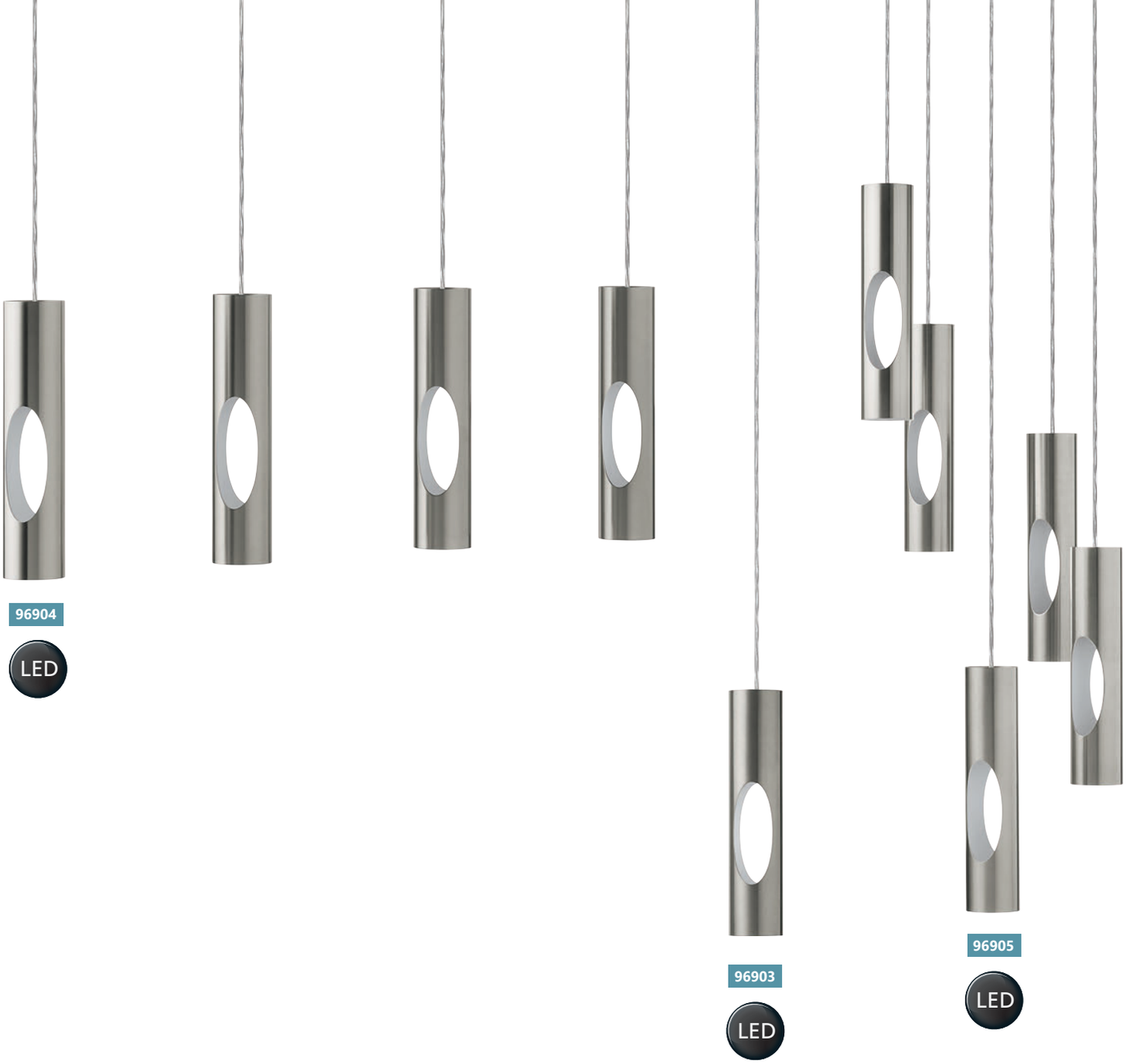

96904

LED

96903

LED

96905

LED

96904 CERATELLA

pendant luminaire; steel, satin nickel, white
Hängeleuchte; Stahl, nickel-matt, weiss
подвес; сталь, никель матовый, белый

L 840, B 65, H 1100

GU10 | 4x 5 W | warm WHITE 4x 400 lm

9 002759 969042

A+ | INCL.

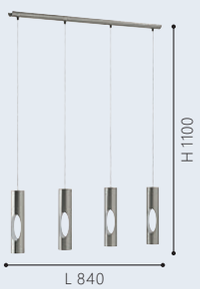

96903 CERATELLA

pendant luminaire; steel, satin nickel, white
Hängeleuchte; Stahl, nickel-matt, weiss
подвес; сталь, никель матовый, белый

H 1100, Ø 100

GU10 | 1x 5 W | warm WHITE 1x 400 lm

9 002759 969035

A+ | INCL.



96905 CERATELLA

pendant luminaire; steel, satin nickel, white
Hängeleuchte; Stahl, nickel-matt, weiss
подвес; сталь, никель матовый, белый

H 1500, Ø 340

GU10 | 5x 5 W | warm WHITE 5x 400 lm

9 002759 969059

A+ | INCL.





96906

LED

96906 CERATELLA

table luminaire; steel, satin nickel, white
Tischleuchte; Stahl, nickel-matt, weiss
настольная лампа; сталь, никель матовый, белый

H 310, Ø 65, Base: Ø 120

GU10 | 1x 5 W | warm WHITE 1x 400 lm



9 002759 969066

A+ | INCL.



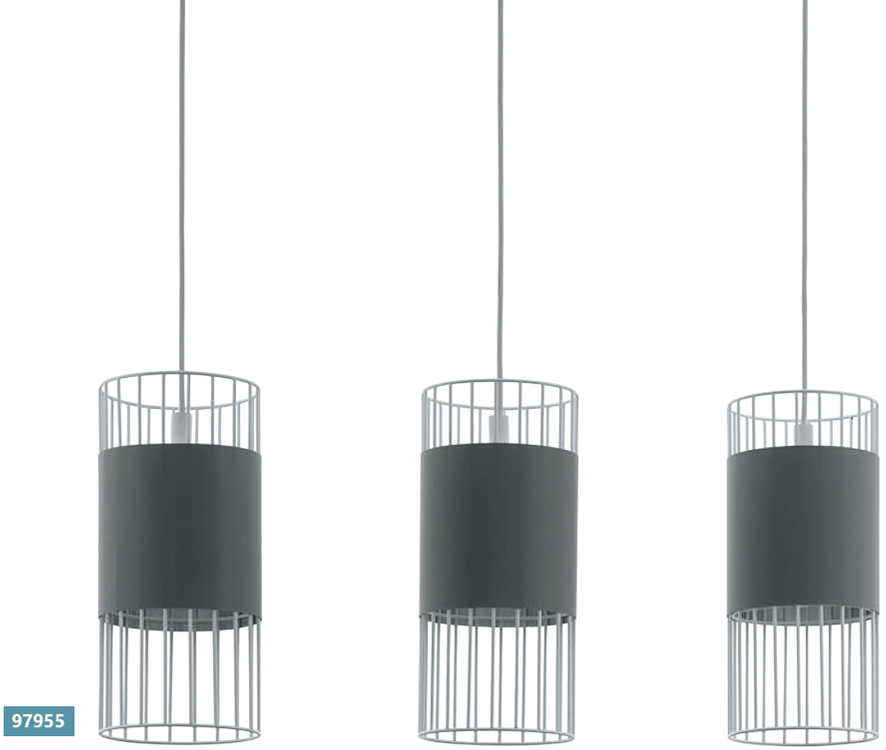

97955



97956

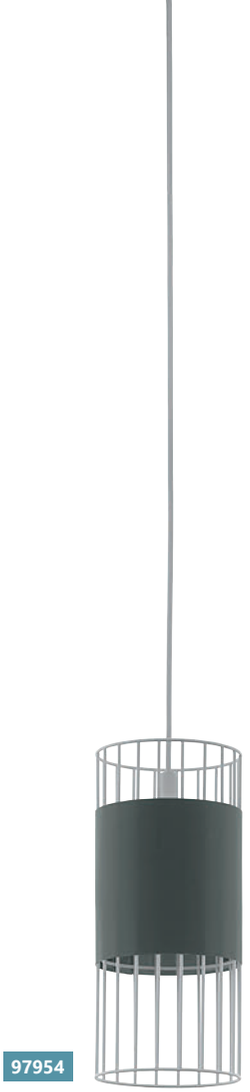

97954

97955 NORUMBEGA

pendant luminaire; steel, white / steel, fabric, white, grey
Hängeleuchte; Stahl, weiss / Stahl, Textil, weiss, grau
подвес; сталь, белый / сталь, текстиль, белый, серый

L 740, B 140, H 1100











97956 NORUMBEGA

table luminaire; steel, fabric, white, grey
Tischleuchte; Stahl, Textil, weiss, grau
настольная лампа; сталь, текстиль, белый, серый

H 310, Ø 140













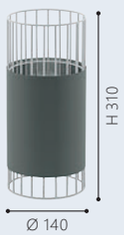

97954 NORUMBEGA

pendant luminaire; steel, white / steel, fabric, white, grey
Hängeleuchte; Stahl, weiss / Stahl, Textil, weiss, grau
подвес; сталь, белый / сталь, текстиль, белый, серый

H 1100, Ø 140











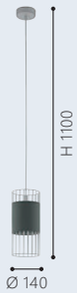



97957

97957 NORUMBEGA

floor luminaire; steel, fabric, white, grey
Stehleuchte; Stahl, Textil, weiss, grau
торшер; сталь, текстиль, белый, серый

H 1170, Ø 200

E27 1x 60 W

9 002759 979577

A++-E



97957

97956

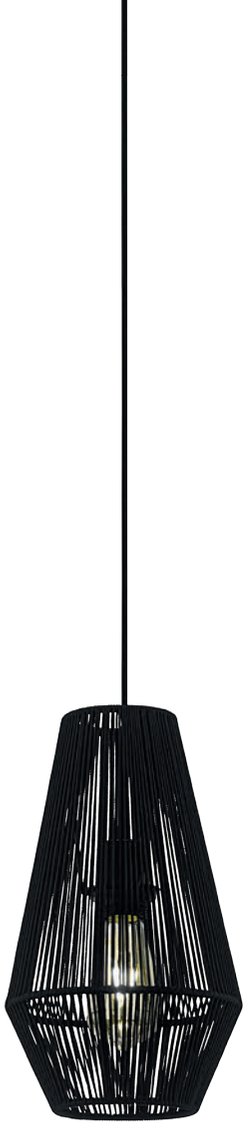

97795



97905



97912

97795 PALMONES

pendant luminaire; steel, black / fabric, black
Hängeleuchte; Stahl, schwarz / Textil, schwarz
подвес; сталь, черный / текстиль, черный

H 1100, Ø 200

E27 1x 60 W

9 002759 977955

A++-E



97905 PALMONES

pendant luminaire; steel, black / fabric, black
Hängeleuchte; Stahl, schwarz / Textil, schwarz
подвес; сталь, черный / текстиль, черный

H 1100, Ø 300

E27 1x 60 W

9 002759 979058

A++-E



97912 PALMONES

pendant luminaire; steel, black / fabric, black
Hängeleuchte; Stahl, schwarz / Textil, schwarz
подвес; сталь, черный / текстиль, черный

H 1100, Ø 485

E27 1x 60 W

9 002759 979126

A++-E





97796

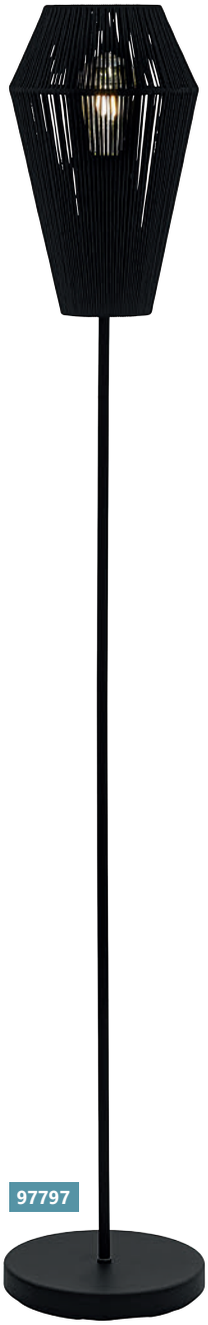

97797



97796

97796 PALMONES

table luminaire; steel, black / fabric, black
Tischleuchte; Stahl, schwarz / Textil, schwarz
настольная лампа; сталь, черный / текстиль, черный

H 355, Ø 200, Base: Ø 150



E27 1x 60 W



9 002759 977962

A++-E

97797 PALMONES

floor luminaire; steel, black / fabric, black
Stehleuchte; Stahl, schwarz / Textil, schwarz
торшер; сталь, черный / текстиль, черный

H 1450, Ø 200, Base: Ø 230



E27 1x 60 W



9 002759 977979

A++-E



97951







97978



97949

97951 LOCUBIN

pendant luminaire; steel, white
Hängeleuchte; Stahl, weiss
подвес; сталь, белый

L 1070, B 200, H 1100

E27 3x 40 W

9 002759 979515

A++-E

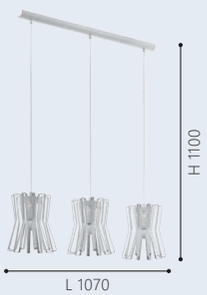

97978 LOCUBIN

pendant luminaire; steel, white
Hängeleuchte; Stahl, weiss
подвес; сталь, белый

H 1100, Ø 460

E27 1x 40 W

9 002759 979782

A++-E



97949 LOCUBIN

pendant luminaire; steel, white
Hängeleuchte; Stahl, weiss
подвес; сталь, белый

H 1100, Ø 335

E27 1x 40 W

9 002759 979492

A++-E





97977



97953



97952

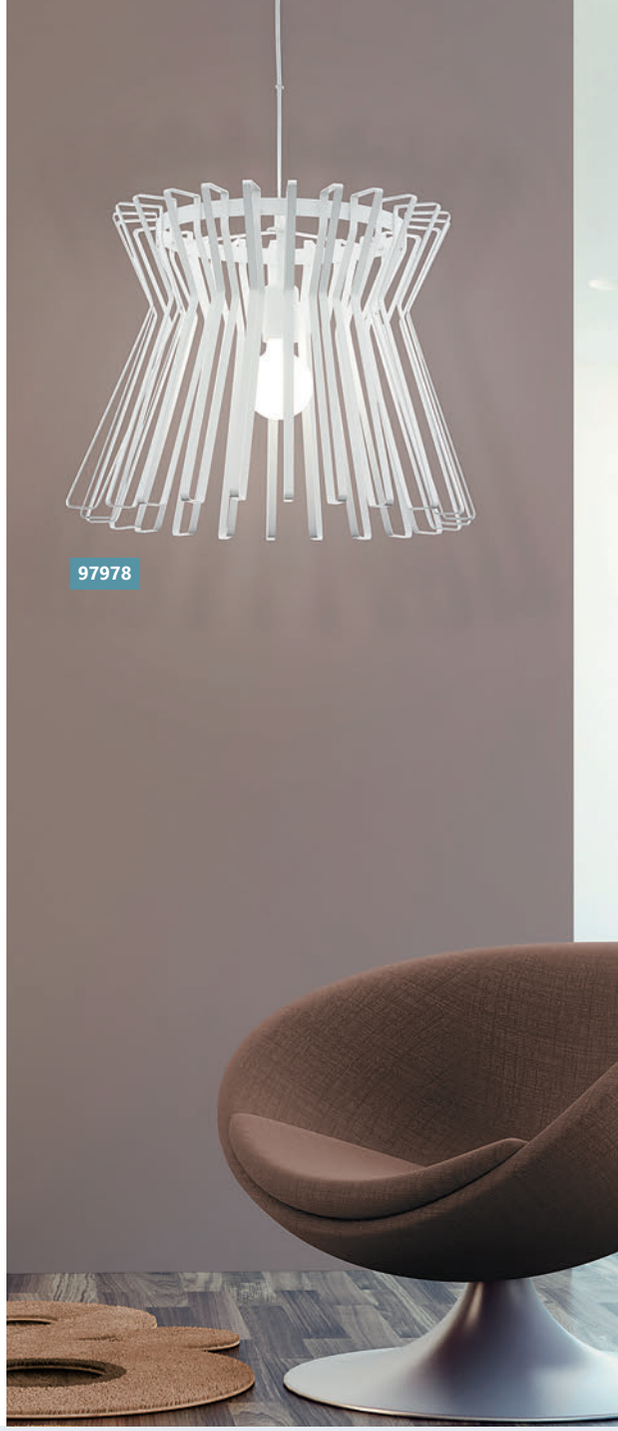

97978

97977 LOCUBIN

pendant luminaire; steel, white
Hängeleuchte; Stahl, weiss
подвес; сталь, белый

H 1100, Ø 200

E27 1x 40 W

9 002759 979775

A++-E



97952 LOCUBIN

table luminaire; steel, white
Tischleuchte; Stahl, weiss
настольная лампа; сталь, белый

H 240, Ø 200

E27 1x 40 W

9 002759 979522

A++-E

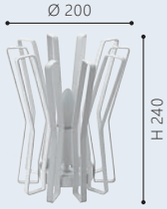

97953 LOCUBIN

floor luminaire; steel, white
Stehleuchte; Stahl, weiss
торшер; сталь, белый

H 1535, Ø 300, Base: Ø 250

E27 1x 40 W

9 002759 979539

A++-E

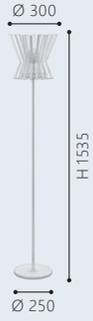



97734

LED



97733

LED



97735

LED

97734 MONTEBALDO

pendant luminaire; steel, black, gold
Hängeleuchte; Stahl, schwarz, gold
подвес; сталь, черный, золото

L 850, B 100, H 1100

GU10 | 4x 5 W | warm WHITE 4x 400 lm

9 002759 977344

A+ | INCL.

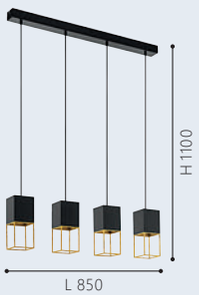

97733 MONTEBALDO

pendant luminaire; steel, black, gold
Hängeleuchte; Stahl, schwarz, gold
подвес; сталь, черный, золото

L 100, B 100, H 1100

GU10 | 1x 5 W | warm WHITE 1x 400 lm

9 002759 977337

A+ | INCL.



97735 MONTEBALDO

wall luminaire; steel, black, gold
Wandleuchte; Stahl, schwarz, gold
бра; сталь, черный, золото

L 100, H 240, A 125

GU10 | 1x 5 W | warm WHITE 1x 400 lm

9 002759 977351

A+ | INCL.

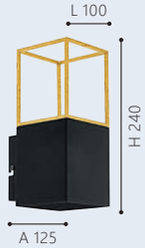



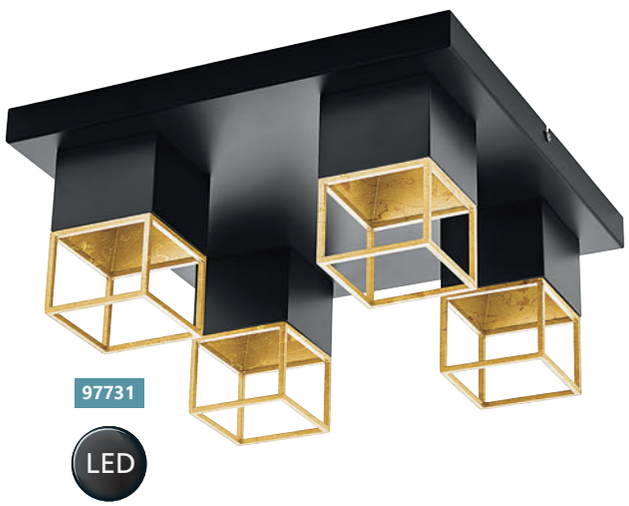



97731 MONTEBALDO

ceiling luminaire; steel, black, gold
Deckenleuchte; Stahl, schwarz, gold
потолочный светильник; сталь, черный, золото

L 380, B 380, H 170

GU10 | 4x 5 W | warm WHITE 4x 400 lm

9 002759 977313

A+ INCL.

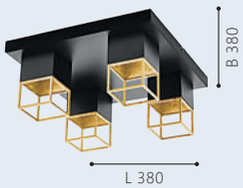

97732 MONTEBALDO

ceiling luminaire; steel, black, gold
Deckenleuchte; Stahl, schwarz, gold
потолочный светильник; сталь, черный, золото

L 600, B 600, H 170

GU10 | 9x 5 W | warm WHITE 9x 400 lm

9 002759 977320

A+ INCL.

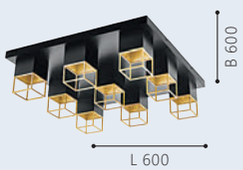



97793



97794

97793 VALLASPRA

pendant luminaire; steel, champagne / glass opal-matt, white

Hängeleuchte; Stahl, champagner / Glas opal-matt, weiss

подвес; сталь, шампань / матовое опаловое стекло, белый

L 910, B 165, H 1100

E14 4x 40 W

9 002759 977931

A++-E

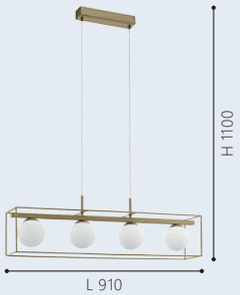

97794 VALLASPRA

table luminaire; steel, champagne / glass opal-matt, white

Tischleuchte; Stahl, champagner / Glas opal-matt, weiss

настольная лампа; сталь, шампань / матовое опаловое стекло, белый

L 165, B 165, H 190

E14 1x 40 W

9 002759 977948

A++-E

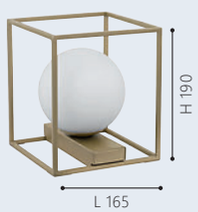

97791 VALLASPRA

wall / ceiling luminaire; steel, champagne / glass opal-matt, white

Wand- / Deckenleuchte; Stahl, champagner / Glas opal-matt, weiss

настенно-потолочный светильник; сталь, шампань / матовое опаловое стекло, белый

L 165, B 165, H 190

E14 1x 40 W

9 002759 977917

A++-E

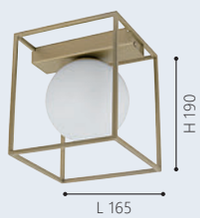



97791



97792

97792 VALLASPRA

wall / ceiling luminaire; steel, champagne / glass opal-matt, white

Wand- / Deckenleuchte; Stahl, champagner / Glas opal-matt, weiss

настенно-потолочный светильник; сталь, шампань / матовое опаловое стекло, белый

L 350, B 165, H 190



E14



2x 40 W

9 002759 977924



A++-E

97794



96924



96919



96925

96924 ADRI 2

pendant luminaire; steel, gold
Hängeleuchte; Stahl, gold
подвес; сталь, золото

H 1100

E27 1x 60 W



9 002759 969240

A++-E

96919 ADRI 1

pendant luminaire; steel, rose gold
Hängeleuchte; Stahl, roségold
подвес; сталь, розовое золото

H 1100

E27 1x 60 W

9 002759 969196

A++-E

96925 ADRI 2

wall luminaire; steel, gold, white
Wandleuchte; Stahl, gold, weiss
бра; сталь, золотой, белый

L 40, H 260, A 145

E27 1x 60 W



9 002759 969257

A++-E





96921



96922



96921

96921 ADRI 1

wall luminaire; steel, grey, rose gold
Wandleuchte; Stahl, grau, roségold
бра; сталь, серый, розовое золото

L 40, H 260, A 145

E27 1x 60 W

9 002759 969219

A++-E



96922 ADRI 1

table luminaire; steel, grey, rose gold
Tischleuchte; Stahl, grau, roségold
настольная лампа; сталь, серый, розовое золото

H 430, Ø 155, Base: Ø 155

E27 1x 12 W

9 002759 969226

A++-B







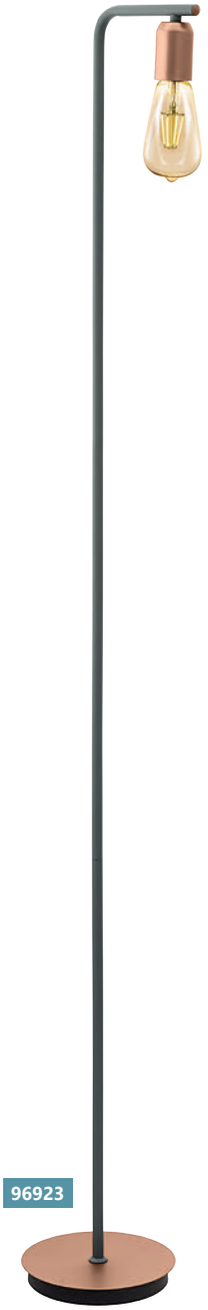

96926 ADRI 2

table luminaire; steel, gold, white
Tischleuchte; Stahl, gold, weiss
настольная лампа; сталь, золотой, белый

H 430, Ø 155, Base: Ø 155



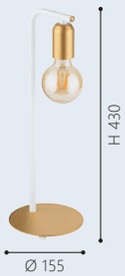

9 002759 969264

A++-B

96927 ADRI 2

floor luminaire; steel, gold, white
Stehleuchte; Stahl, gold, weiss
торшер; сталь, золотой, белый

H 1500, Base: Ø 215





9 002759 969271

A++-B

96923 ADRI 1

floor luminaire; steel, grey, rose gold
Stehleuchte; Stahl, grau, roségold
торшер; сталь, серый, розовое золото

H 1500, Base: Ø 215





9 002759 969233

A++-B



97605

LED



97805

LED



97804

LED

97605 CORTADERAS

pendant luminaire; steel, black, gold
Hängeleuchte; Stahl, schwarz, gold
подвес; сталь, черный, золото

L 1130, B 85, H 1500

GU10 | 4x 5 W | warm WHITE 4x 400 lm

9 002759 976057

A+ | INCL.



97805 CORTADERAS

table luminaire; steel, black, gold
Tischleuchte; Stahl, schwarz, gold
настольная лампа; сталь, черный, золото

L 235, B 150, H 445, Base: Ø 150

GU10 | 1x 5 W | warm WHITE 1x 400 lm

9 002759 978051

A+ | INCL.



97804 CORTADERAS

wall luminaire; steel, black, gold
Wandleuchte; Stahl, schwarz, gold
бра; сталь, черный, золото

H 200, Ø 120

GU10 | 1x 5 W | warm WHITE 1x 400 lm

9 002759 978044

A+ | INCL.



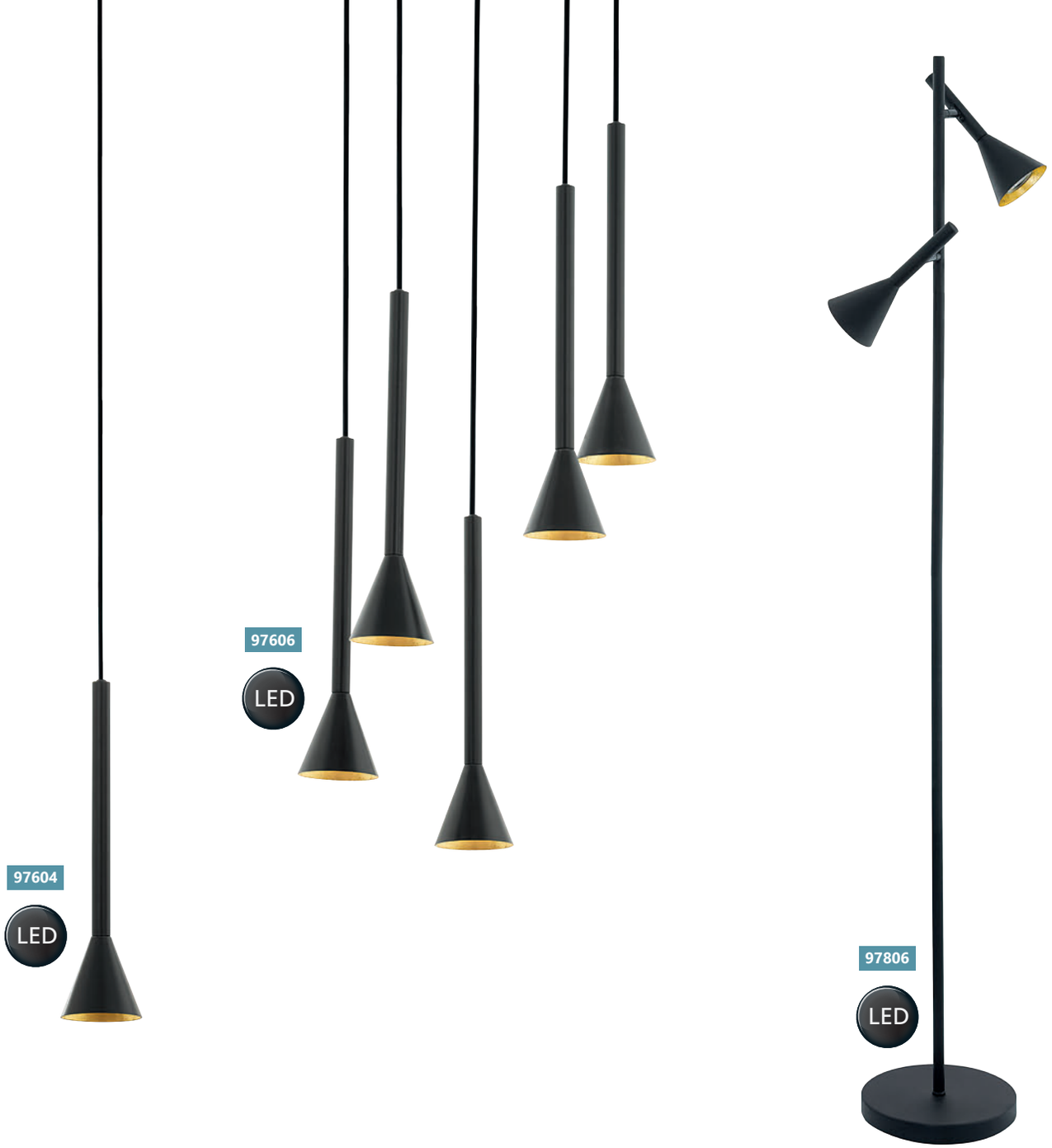

97604 CORTADERAS

pendant luminaire; steel, black, gold
Hängeleuchte; Stahl, schwarz, gold
подвес; сталь, черный, золото

H 1500, Ø 95

GU10 | 1x 5 W | warm WHITE 1x 400 lm

9 002759 976040

A+ | INCL.



97606 CORTADERAS

pendant luminaire; steel, black, gold
Hängeleuchte; Stahl, schwarz, gold
подвес; сталь, черный, золото

H 1500, Ø 350

GU10 | 5x 5 W | warm WHITE 5x 400 lm

9 002759 976064

A+ | INCL.



97806 CORTADERAS

floor luminaire; steel, black, gold
Stehleuchte; Stahl, schwarz, gold
торшер; сталь, черный, золото

H 1445, Ø 250, Base: Ø 250

GU10 | 2x 5 W | warm WHITE 2x 400 lm

9 002759 978068

A+ | INCL.

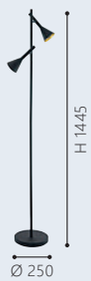


97606



97723

LED



97721

LED



97722

LED

97723 PYTON GOLD

pendant luminaire; steel, gold-coloured / crystal, clear

Hängeleuchte; Stahl, goldfarben / Kristall, klar

подвес; сталь, золотой / хрусталь, прозрачный

L 915, B 65, H 1100

G9 | 5x 3 W | warm WHITE 5x 360 lm

9 002759 977238

A++ | INCL.

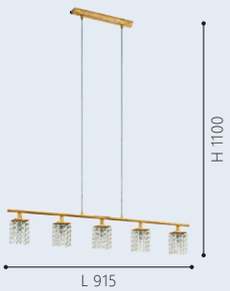

97721 PYTON GOLD

ceiling luminaire; steel, gold-coloured / crystal, clear

Deckenleuchte; Stahl, goldfarben / Kristall, klar

потолочный светильник; сталь, золотой / хрусталь, прозрачный

L 290, B 290, H 195

G9 | 5x 3 W | warm WHITE 5x 360 lm

9 002759 977214

A++ | INCL.



97722 PYTON GOLD

ceiling luminaire; steel, gold-coloured / crystal, clear

Deckenleuchte; Stahl, goldfarben / Kristall, klar

потолочный светильник; сталь, золотой / хрусталь, прозрачный

L 575, B 575, H 160

G9 | 9x 3 W | warm WHITE 9x 360 lm

9 002759 977221

A++ | INCL.





97724

LED



97721



97725

LED

97724 PYTON GOLD

wall luminaire; steel, gold-coloured / crystal, clear
Wandleuchte; Stahl, goldfarben / Kristall, klar
бра; сталь, золотой / хрусталь, прозрачный

L 305, H 180, A 100

G9 | 2x 3 W | warm WHITE 2x 360 lm

9 002759 977245

A++ INCL.



97725 PYTON GOLD

table luminaire; steel, gold-coloured / crystal, clear
Tischleuchte; Stahl, goldfarben / Kristall, klar
настольная лампа; сталь, золотой / хрусталь, прозрачный

L 65, B 65, H 375, Base: Ø 110

G9 | 1x 3 W | warm WHITE 1x 360 lm

9 002759 977252

A++ INCL.





95286



95284



95287

95286 CLEMENTE

pendant luminaire; steel, chrome / crystal, clear
Hängeleuchte; Stahl, chrom / Kristall, klar
подвес; сталь, хром / хрусталь, прозрачный

H 1100, Ø 350

E27 1x 60 W

9 002759 952860

A++-E



95287 CLEMENTE

pendant luminaire; steel, chrome / crystal, clear
Hängeleuchte; Stahl, chrom / Kristall, klar
подвес; сталь, хром / хрусталь, прозрачный

H 1100, Ø 540

E27 3x 60 W

9 002759 952877

A++-E



95284 CLEMENTE

ceiling luminaire; steel, chrome / crystal, clear
Deckenleuchte; Stahl, chrom / Kristall, klar
потолочный светильник; сталь, хром / хрусталь, прозрачный

H 200, Ø 350

E27 2x 60 W

9 002759 952846

A++-E

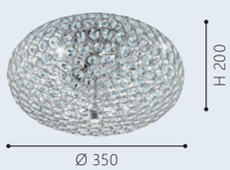



95285



95287

95285 CLEMENTE

ceiling luminaire; steel, chrome / crystal, clear
Deckenleuchte; Stahl, chrom / Kristall, klar
потолочный светильник; сталь, хром / хрусталь, прозрачный

H 205, Ø 450

E27 3x 60 W

9 002759 952853

A++-E

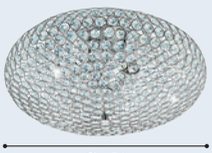



94896





94897





94899

94896 BONARES 1

pendant luminaire; steel, chrome / steel, crystal, chrome, clear
Hängeleuchte; Stahl, chrom / Stahl, Kristall, chrom, klar
подвес; сталь, хром / сталь, хрусталь, хром, прозрачный

H 1100, Ø 130

E27 1x 60 W

9 002759 948962

A++-E



94897 BONARES 1

pendant luminaire; steel, chrome / steel, crystal, chrome, clear
Hängeleuchte; Stahl, chrom / Stahl, Kristall, chrom, klar
подвес; сталь, хром / сталь, хрусталь, хром, прозрачный

L 745, B 130, H 1100

E27 3x 60 W

9 002759 948979

A++-E



94899 BONARES 1

table luminaire; steel, chrome / steel, crystal, chrome, clear
Tischleuchte; Stahl, chrom / Stahl, Kristall, chrom, klar
настольная лампа; сталь, хром / сталь, хрусталь, хром, прозрачный

H 190, Ø 130, Base: Ø 120

E27 1x 60 W

9 002759 948993

A++-E





94898

94896

94898 BONARES 1

pendant luminaire; steel, chrome / steel, crystal, chrome, clear
Hängeleuchte; Stahl, chrom / Stahl, Kristall, chrom, klar
подвес; сталь, хром / сталь, хрусталь, хром, прозрачный

H 1500, Ø 350

E27 5x 60 W

9 002759 948986

A++-E



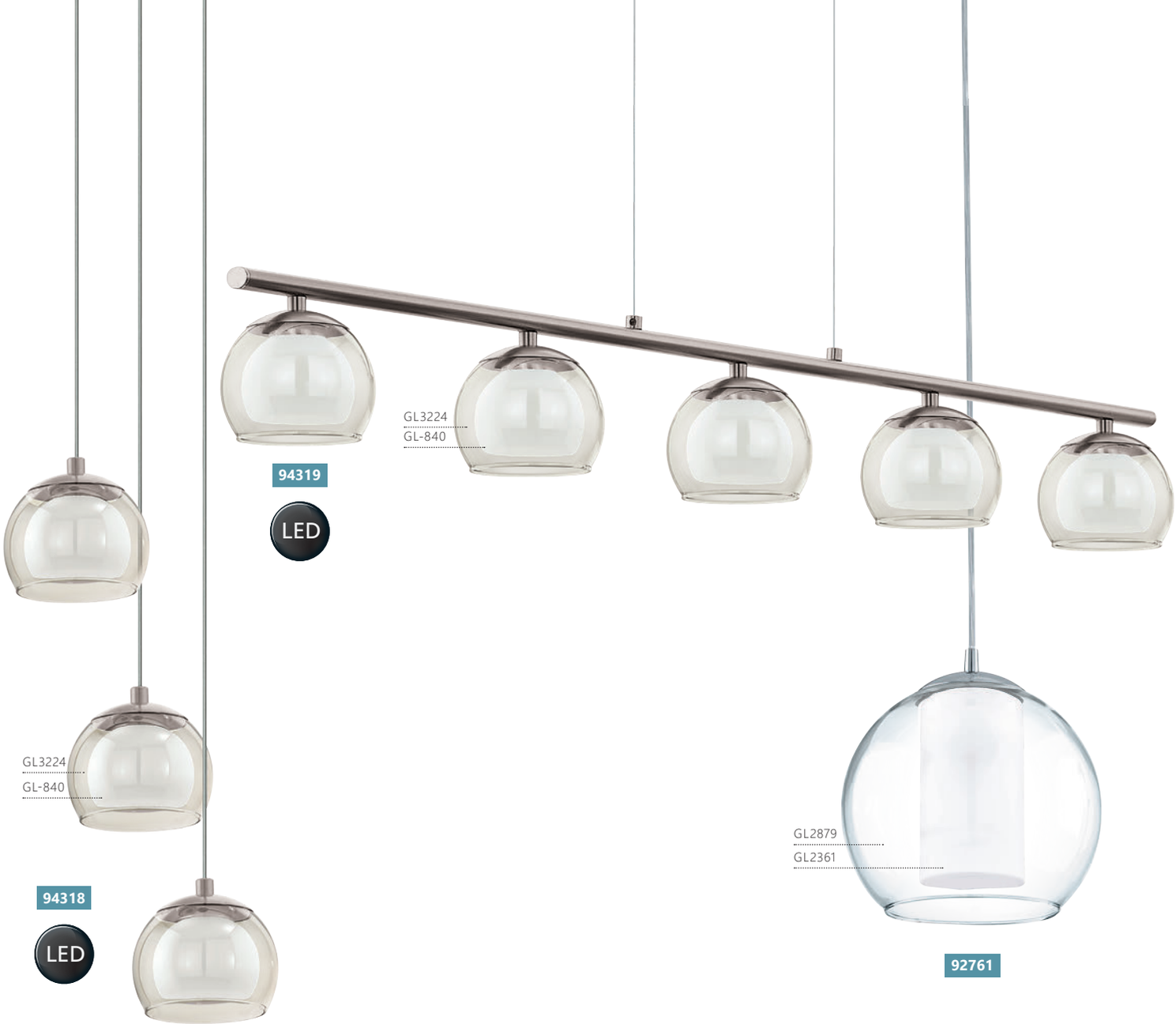

94318 ASCOLESE

pendant luminaire; steel, satin nickel / glass, satin glass, amber, white

Hängeleuchte; Stahl, nickel-matt / Glas, Glas satiniert, amber, weiss

подвес; сталь, никель матовый / стекло, сатиновое стекло, янтарь, белый

H 1100, Ø 210

LED 3x 3,3 W | warm WHITE 3x 340 lm

9 002759 943189

A+



94319 ASCOLESE

pendant luminaire; steel, satin nickel / glass, satin glass, amber, white

Hängeleuchte; Stahl, nickel-matt / Glas, Glas satiniert, amber, weiss

подвес; сталь, никель матовый / стекло, сатиновое стекло, янтарь, белый

L 900, B 105, H 1100

LED 5x 3,3 W | warm WHITE 5x 340 lm

9 002759 943196

A+



92761 BOLSANO

pendant luminaire; steel, chrome / satin glass, glass, white, clear

Hängeleuchte; Stahl, chrom / Glas satiniert, Glas, weiss, klar

подвес; сталь, хром / сатиновое стекло, стекло, белый, прозрачный

H 1300, Ø 200

E27 | 1x 60 W

9 002759 927615

A++-E





92762



92762

92762 BOLSANO

pendant luminaire; steel, chrome / satin glass, glass, white, clear

Hängeleuchte; Stahl, chrom / Glas satiniert, Glas, weiss, klar

подвес; сталь, хром / сатиновое стекло, стекло, белый, прозрачный

H 1300, Ø 505



9 002759 927622

A++-E





96774





GL3684



GL3684

96773



GL3684

96775

96774 MURMILLO

pendant luminaire; steel, chrome / smoked glass, black-transparent

Hängeleuchte; Stahl, chrom / Rauchglas, schwarz-transparent

подвес; сталь, хром / дымчатое стекло, черный-прозрачный

L 770, B 170, H 1500

E27 3x 28 W

9 002759 967741

A++-E

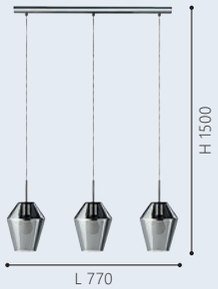

96773 MURMILLO

pendant luminaire; steel, chrome / smoked glass, black-transparent

Hängeleuchte; Stahl, chrom / Rauchglas, schwarz-transparent

подвес; сталь, хром / дымчатое стекло, черный-прозрачный

H 1500, Ø 170

E27 1x 28 W

9 002759 967734

A++-E



96775 MURMILLO

table luminaire; steel, chrome / smoked glass, black-transparent

Tischleuchte; Stahl, chrom / Rauchglas, schwarz-transparent

настольная лампа; сталь, хром / дымчатое стекло, черный-прозрачный

H 245, Ø 170, Base: Ø 120

E27 1x 42 W

9 002759 967758

A++-E



GL3684

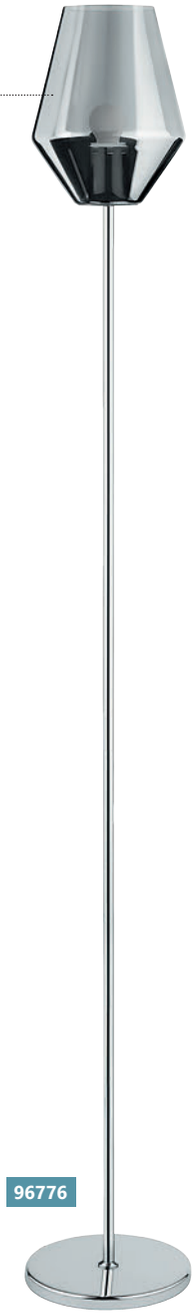

96776



97634



97635

96776 MURMILLO

floor luminaire; steel, chrome / smoked glass, black-transparent
Stehleuchte; Stahl, chrom / Rauchglas, schwarz-transparent
торшер; сталь, хром / дымчатое стекло, черный-прозрачный

H 1475, Ø 170, Base: Ø 195



9 002759 967765

A++-E



97634 VERELLI

ceiling luminaire; steel, black / smoked glass, black-transparent
Deckenleuchte; Stahl, schwarz / Rauchglas, schwarz-transparent
потолочный светильник; сталь, черный / дымчатое стекло, черный-прозрачный

H 250, Ø 165



9 002759 976347

A++-E



97635 VERELLI

table luminaire; steel, black / smoked glass, black-transparent
Tischleuchte; Stahl, schwarz / Rauchglas, schwarz-transparent
настольная лампа; сталь, черный / дымчатое стекло, черный-прозрачный

H 250, Ø 165



9 002759 976354

A++-E



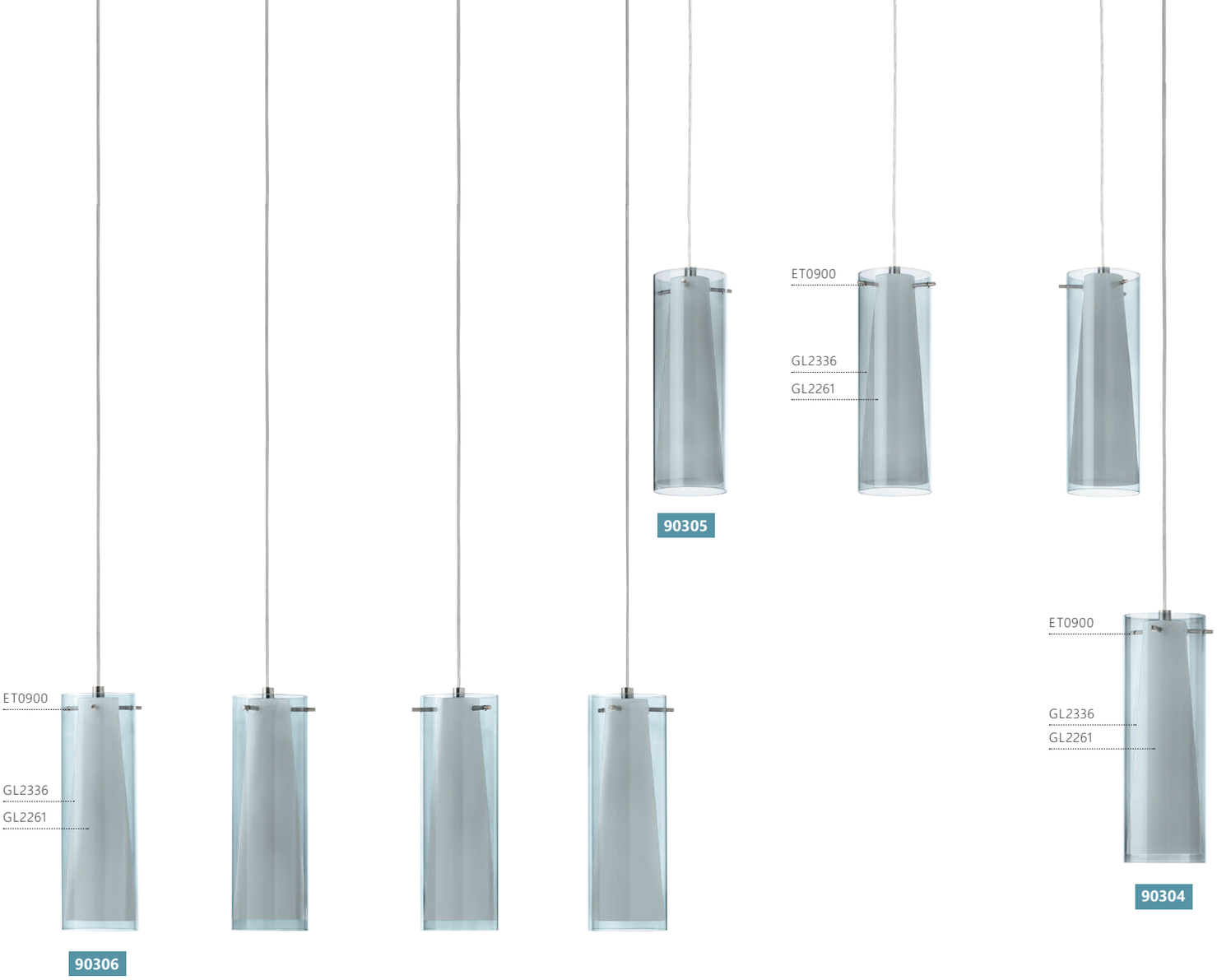

90306 PINTO NERO

pendant luminaire; steel, satin nickel / smoked glass, glass opal-matt, black-transparent, white

Hängeleuchte; Stahl, nickel-matt / Rauchglas, Glas opal-matt, schwarz-transparent, weiss

подвес; сталь, никель матовый / дымчатое стекло, опаловое стекло, черный-прозрачный, белый

L 905, H 1100

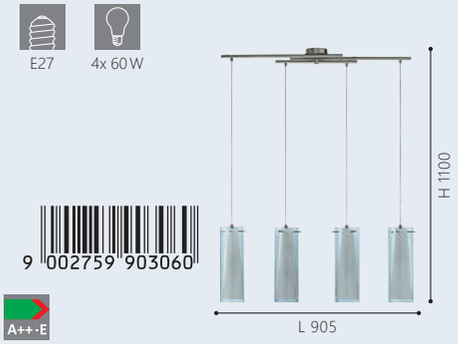

90305 PINTO NERO

pendant luminaire; steel, satin nickel / smoked glass, glass opal-matt, black-transparent, white

Hängeleuchte; Stahl, nickel-matt / Rauchglas, Glas opal-matt, schwarz-transparent, weiss

подвес; сталь, никель матовый / дымчатое стекло, опаловое стекло, черный-прозрачный, белый

L 725, H 1100

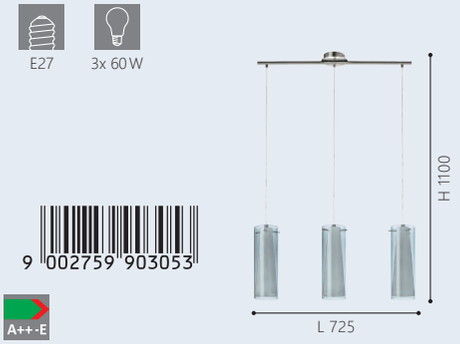

90304 PINTO NERO

pendant luminaire; steel, satin nickel / smoked glass, glass opal-matt, black-transparent, white

Hängeleuchte; Stahl, nickel-matt / Rauchglas, Glas opal-matt, schwarz-transparent, weiss

подвес; сталь, никель матовый / дымчатое стекло, опаловое стекло, черный-прозрачный, белый

H 1100, Ø 110

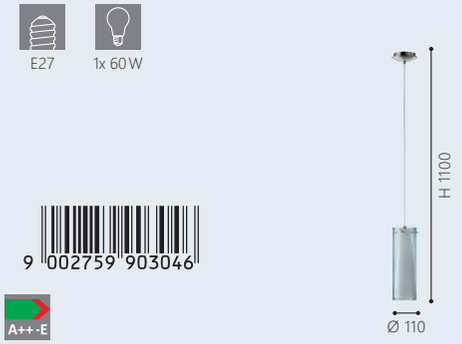


90305



GL2260

GL3853

97653





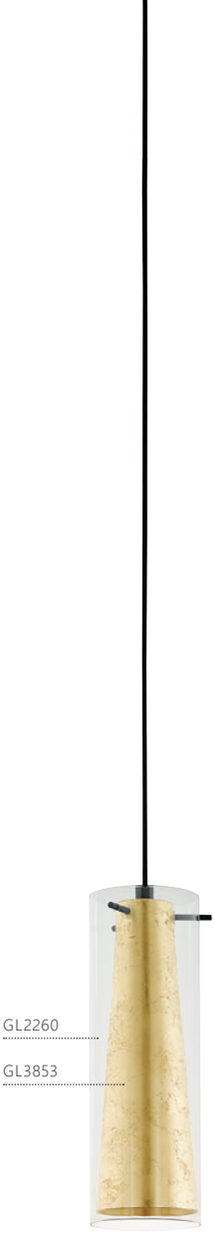

GL2260

GL3853

97651



GL2649

GL3854

97839

97653 PINTO GOLD

pendant luminaire; steel, black / glass, clear, gold
Hängeleuchte; Stahl, schwarz / Glas, klar, gold
подвес; сталь, черный / стекло, прозрачный, золото

L 905, B 360, H 1100

E27 4x 60 W

9 002759 976538

A++-E

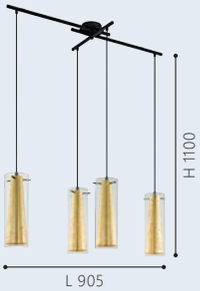

97651 PINTO GOLD

pendant luminaire; steel, black / glass, clear, gold
Hängeleuchte; Stahl, schwarz / Glas, klar, gold
подвес; сталь, черный / стекло, прозрачный, золото

H 1100, Ø 110

E27 1x 60 W

9 002759 976514

A++-E



97839 PINTO GOLD

wall luminaire; steel, black / glass, clear, gold
Wandleuchte; Stahl, schwarz / Glas, klar, gold
бра; сталь, черный / стекло, прозрачный, золото

L 110, H 230, A 140

E27 1x 40 W

9 002759 978396

A++-E





97652



97654



97655

97652 PINTO GOLD

pendant luminaire; steel, black / glass, clear, gold
Hängeleuchte; Stahl, schwarz / Glas, klar, gold
подвес; сталь, черный / стекло, прозрачный, золото

L 725, B 110, H 1100

E27 3x 60 W

9 002759 976521

A++-E



97654 PINTO GOLD

table luminaire; steel, black, gold / glass, clear, gold
Tischleuchte; Stahl, schwarz, gold / Glas, klar, gold
настольная лампа; сталь, черный, золото / стекло, прозрачный, золото

H 500, Ø 110, Base: Ø 155

E27 1x 60 W

9 002759 976545

A++-E



97655 PINTO GOLD

floor luminaire; steel, black, gold / glass, clear, gold
Stehleuchte; Stahl, schwarz, gold / Glas, klar, gold
торшер; сталь, черный, золото / стекло, прозрачный, золото

H 1470, Ø 110, Base: Ø 230

E27 1x 60 W

9 002759 976552

A++-E





97768

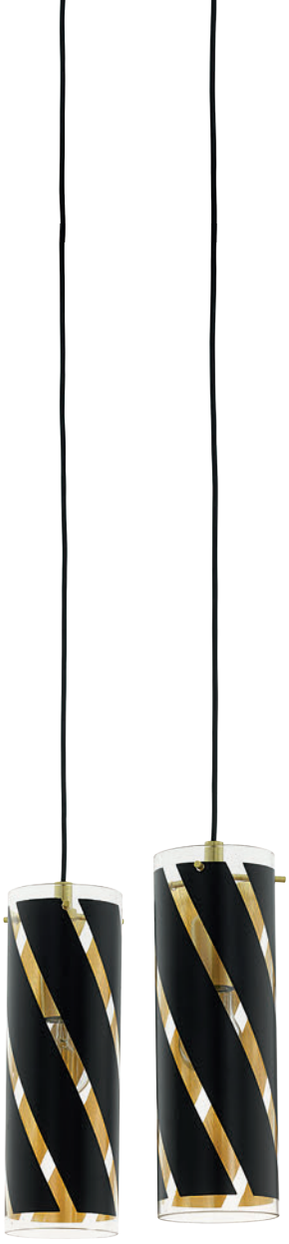





97766

97768 PINTO NERO 1

pendant luminaire; steel, gold-coloured / glass, black, gold
Hängeleuchte; Stahl, goldfarben / Glas, schwarz, gold
подвес; сталь, золотой / стекло, черный, золото

L 905, B 360, H 1100

E27 4x 60 W

9 002759 977689

A++-E

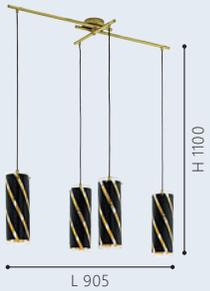

97766 PINTO NERO 1

pendant luminaire; steel, gold-coloured / glass, black, gold
Hängeleuchte; Stahl, goldfarben / Glas, schwarz, gold
подвес; сталь, золотой / стекло, черный, золото

H 1100, Ø 110

E27 1x 60 W

9 002759 977665

A++-E





97767



97769



97766

97767 PINTO NERO 1

pendant luminaire; steel, gold-coloured / glass, black, gold
Hängeleuchte; Stahl, goldfarben / Glas, schwarz, gold
подвес; сталь, золотой / стекло, черный, золото

L 725, B 110, H 1100

E27 3x 60 W

9 002759 977672

A++-E



97769 PINTO NERO 1

table luminaire; steel, gold-coloured / glass, black, gold
Tischleuchte; Stahl, goldfarben / Glas, schwarz, gold
настольная лампа; сталь, золотой / стекло, черный, золото

H 505, Ø 110, Base: Ø 155

E27 1x 60 W

9 002759 977696

A++-E





89834 PINTO

pendant luminaire; steel, chrome / glass, glass opal-matt, clear, white

Hängeleuchte; Stahl, chrom / Glas, Glas opal-matt, klar, weiss

подвес; сталь, хром / стекло, опаловое стекло, прозрачный, белый

L 905, B 360, H 1100

E27 4x 60 W

9 002759 898342

A++-E



89835 PINTO

table luminaire; steel, chrome / glass, glass opal-matt, clear, white

Tischleuchte; Stahl, chrom / Glas, Glas opal-matt, klar, weiss

настольная лампа; сталь, хром / стекло, опаловое стекло, прозрачный, белый

H 500, Ø 110, Base: Ø 155

E27 1x 60 W

9 002759 898359

A++-E



89832 PINTO

pendant luminaire; steel, chrome / glass, glass opal-matt, clear, white

Hängeleuchte; Stahl, chrom / Glas, Glas opal-matt, klar, weiss

подвес; сталь, хром / стекло, опаловое стекло, прозрачный, белый

H 1100, Ø 110

E27 1x 60 W

9 002759 898328

A++-E





93003



89833



89836

93003 PINTO

pendant luminaire; steel, chrome / glass, glass opal-matt, clear, white

Hängeleuchte; Stahl, chrom / Glas, Glas opal-matt, klar, weiss

подвес; сталь, хром / стекло, опаловое стекло, прозрачный, белый

H 1500, Ø 500

E27 5x 60 W

9 002759 930035

A++-E



89833 PINTO

pendant luminaire; steel, chrome / glass, glass opal-matt, clear, white

Hängeleuchte; Stahl, chrom / Glas, Glas opal-matt, klar, weiss

подвес; сталь, хром / стекло, опаловое стекло, прозрачный, белый

L 725, H 1100

E27 3x 60 W

9 002759 898335

A++-E



89836 PINTO

floor luminaire; steel, chrome / glass, glass opal-matt, clear, white

Stehleuchte; Stahl, chrom / Glas, Glas opal-matt, klar, weiss

торшер; сталь, хром / стекло, опаловое стекло, прозрачный, белый

H 1470, Ø 110, Base: Ø 230

E27 1x 60 W

9 002759 898366

A++-E





85978



85977



85979

85978 TROY 3

pendant luminaire; steel, satin nickel / satin glass, white painted
Hängeleuchte; Stahl, nickel-matt / Glas satiniert, weiss lackiert
подвес; сталь, никель матовый / сатиновое стекло, белый лак

L 720, B 105, H 1100

E27 3x 60 W

9 002759 859787

A++-E

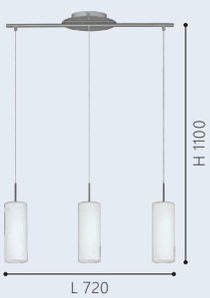

85977 TROY 3

pendant luminaire; steel, satin nickel / satin glass, white painted
Hängeleuchte; Stahl, nickel-matt / Glas satiniert, weiss lackiert
подвес; сталь, никель матовый / сатиновое стекло, белый лак

H 1100, Ø 105, Base: Ø 120

E27 1x 60 W

9 002759 859770

A++-E



85979 TROY 3

wall luminaire; steel, satin nickel / satin glass, white
Wandleuchte; Stahl, nickel-matt / Glas satiniert, weiss
бра; сталь, никель матовый / сатиновое стекло, белый

L 180, H 250, A 75

E14 1x 60 W

9 002759 859794

A++-E





85981

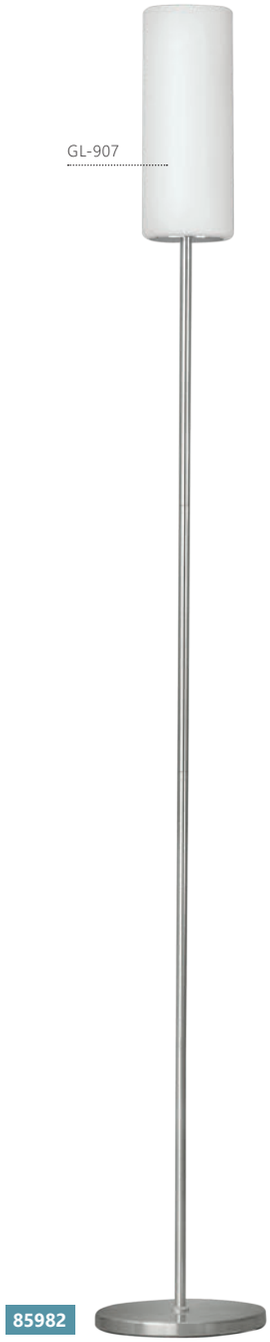

85982

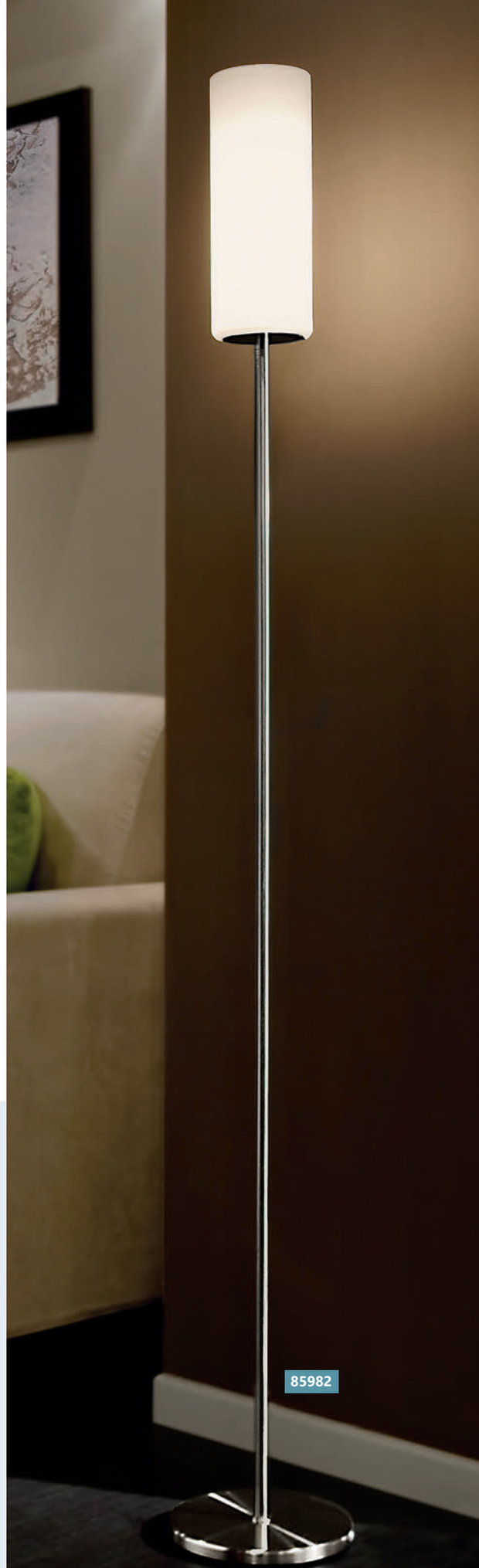

85981 TROY 3

table luminaire; steel, satin nickel / satin glass, white painted

Tischleuchte; Stahl, nickel-matt / Glas satiniert, weiss lackiert

настольная лампа; сталь, никель матовый / сатиновое стекло, белый лак

H 460, Ø 105, Base: Ø 120



9 002759 859817

A++-E



85982 TROY 3

floor luminaire; steel, satin nickel / satin glass, white painted

Stehleuchte; Stahl, nickel-matt / Glas satiniert, weiss lackiert

торшер; сталь, никель матовый / сатиновое стекло, белый лак

H 1530, Ø 105, Base: Ø 200



9 002759 859824

A++-E





92563







92562



91971

92563 BAYMAN

pendant luminaire; steel, chrome / glass with decor, white, chrome

Hängeleuchte; Stahl, chrom / Glas mit Dekor, weiss, chrom

подвес; сталь, хром / стекло с декором, белый, хром

L 720, B 105, H 1100







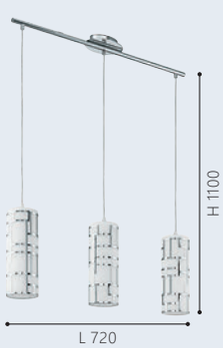

92562 BAYMAN

pendant luminaire; steel, chrome / glass with decor, white, chrome

Hängeleuchte; Stahl, chrom / Glas mit Dekor, weiss, chrom

подвес; сталь, хром / стекло с декором, белый, хром

B 105, H 1100









91971 BAYMAN

table luminaire; glass with decor, white, chrome

Tischleuchte; Glas mit Dekor, weiss, chrom

настольная лампа; стекло с декором, белый, хром

H 270, Ø 105











GL2807

92564



GL2887

92739

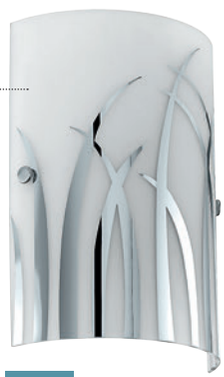

GL2888

92742



92739

92564 BAYMAN

wall luminaire; steel, chrome / glass with decor, white, chrome
Wandleuchte; Stahl, chrom / Glas mit Dekor, weiss, chrom
бра; сталь, хром / стекло с декором, белый, хром

L 180, H 250, A 80

E14 1x 42 W

9 002759 925642

A++-E

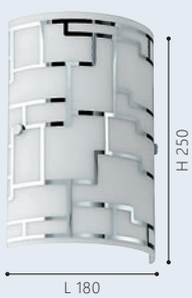

92742 RIVATO

wall luminaire; steel, white, chrome / glass painted, white, chrome
Wandleuchte; Stahl, weiss, chrom / Glas lackiert, weiss, chrom
бра; сталь, белый, хром / лакированное стекло, белый, хром

L 180, H 250, A 80

E14 1x 42 W

9 002759 927424

A++-E



92739 RIVATO

pendant luminaire; steel, chrome / glass painted, white, chrome
Hängeleuchte; Stahl, chrom / Glas lackiert, weiss, chrom
подвес; сталь, хром / лакированное стекло, белый, хром

H 1100, Ø 90

E27 1x 60 W

9 002759 927394

A++-E





92741







90047



92743

92741 RIVATO

pendant luminaire; steel, chrome / glass painted, white, chrome
Hängeleuchte; Stahl, chrom / Glas lackiert, weiss, chrom
подвес; сталь, хром / лакированное стекло, белый, хром

L 705, B 90, H 1100

E27 3x 60 W

9 002759 927417

A++-E

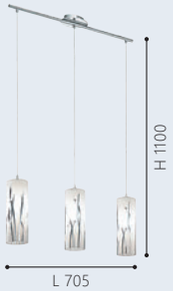

92743 RIVATO

table luminaire; glass painted, white, chrome
Tischleuchte; Glas lackiert, weiss, chrom
настольная лампа; лакированное стекло, белый, хром

H 260, Ø 90

E27 1x 60 W

9 002759 927431

A++-E



90047 AMADORA

pendant luminaire; steel, satin nickel / glass printed, white
Hängeleuchte; Stahl, nickel-matt / Glas bedruckt, weiss
подвес; сталь, никель матовый / набивное стекло, белый

H 1100, Ø 105, Base: Ø 120

E27 1x 60 W

9 002759 900472

A++-E





90048



90051



90049

90048 AMADORA

pendant luminaire; steel, satin nickel / glass printed, white
Hängeleuchte; Stahl, nickel-matt / Glas bedruckt, weiss
подвес; сталь, никель матовый / набивное стекло, белый

L 720, B 105, H 1100

E27 3x 60 W

9 002759 900489

A++-E

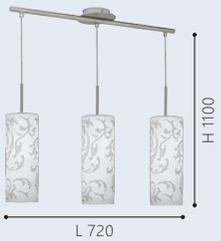

90049 AMADORA

wall luminaire; steel, satin nickel / glass printed, white
Wandleuchte; Stahl, nickel-matt / Glas bedruckt, weiss
бра; сталь, никель матовый / набивное стекло, белый

L 180, H 250, A 75

E14 1x 60 W

9 002759 900496

A++-E



90051 AMADORA

table luminaire; steel, satin nickel / glass printed, white
Tischleuchte; Stahl, nickel-matt / Glas bedruckt, weiss
настольная лампа; сталь, никель матовый / набивное стекло, белый

H 460, Ø 105, Base: Ø 120

E27 1x 60 W

9 002759 900519

A++-E





GL-912

85261



GL-913

85262



GL-914

85263

85261 RONDO

pendant luminaire; steel, satin nickel / glass opal-matt, white

Hängeleuchte; Stahl, nickel-matt / Glas opal-matt, weiss

подвес; сталь, никель матовый / матовое опаловое стекло, белый

H 1100, Ø 200

E27 1x 60 W

9 002759 852610

A++-E



85262 RONDO

pendant luminaire; steel, satin nickel / glass opal-matt, white

Hängeleuchte; Stahl, nickel-matt / Glas opal-matt, weiss

подвес; сталь, никель матовый / матовое опаловое стекло, белый

H 1100, Ø 250

E27 1x 60 W

9 002759 852627

A++-E



85263 RONDO

pendant luminaire; steel, satin nickel / glass opal-matt, white

Hängeleuchte; Stahl, nickel-matt / Glas opal-matt, weiss

подвес; сталь, никель матовый / матовое опаловое стекло, белый

H 1100, Ø 300

E27 1x 60 W

9 002759 852634

A++-E





GL-913

91589



GL-912

85264



91589 RONDO

ceiling luminaire; steel, satin nickel / glass opal-matt, white

Deckenleuchte; Stahl, nickel-matt / Glas opal-matt, weiss

потолочный светильник; сталь, никель матовый / матовое опаловое стекло, белый

H 315, Ø 250

E27 1x 60 W

9 002759 915896

A++-E



85264 RONDO

table luminaire; plastic, white / glass opal-matt, white

Tischleuchte; Kunststoff, weiss / Glas opal-matt, weiss

настольная лампа; пластик, белый / матовое опаловое стекло, белый

H 200, Ø 200

E27 1x 60 W

9 002759 852641

A++-E

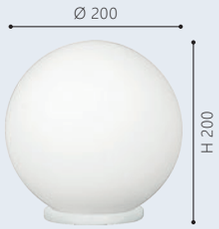

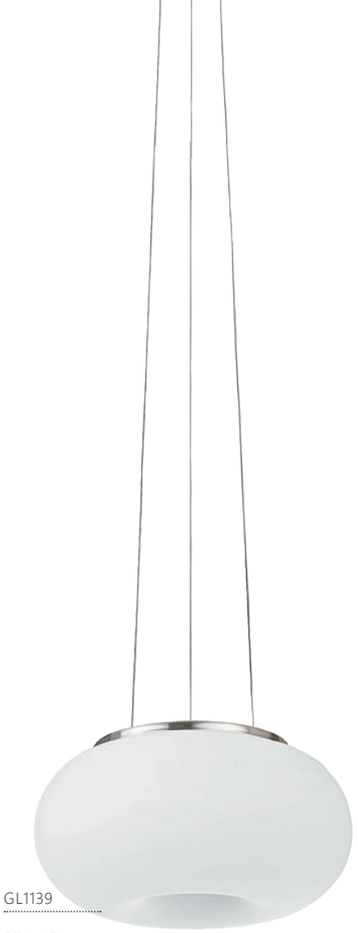

GL1139

ET0467
ET0468

86813

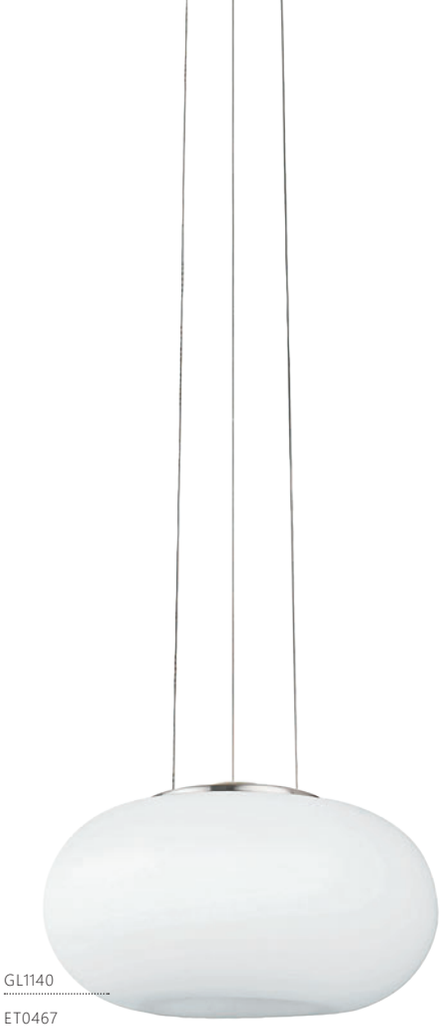

GL1140

ET0467
ET0468

86814



GL1141

ET0467
ET0468

86815

86813 OPTICA

pendant luminaire; steel, satin nickel / glass opal-matt, white

Hängeleuchte; Stahl, nickel-matt / Glas opal-matt, weiss

подвес; сталь, никель матовый / матовое опаловое стекло, белый

H 1100, Ø 280

E27 2x 60 W

9 002759 868130

A++-E



86814 OPTICA

pendant luminaire; steel, satin nickel / glass opal-matt, white

Hängeleuchte; Stahl, nickel-matt / Glas opal-matt, weiss

подвес; сталь, никель матовый / матовое опаловое стекло, белый

H 1100, Ø 350

E27 2x 60 W

9 002759 868147

A++-E



86815 OPTICA

pendant luminaire; steel, satin nickel / glass opal-matt, white

Hängeleuchte; Stahl, nickel-matt / Glas opal-matt, weiss

подвес; сталь, никель матовый / матовое опаловое стекло, белый

H 1100, Ø 445

E27 2x 60 W

9 002759 868154

A++-E

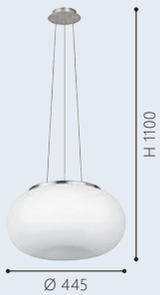


86815

GL1140
ET0467
ET0468



86812

GL1139
ET0467
ET0468



86811

GL1139
ET0467
ET0468



86816

86811 OPTICA

wall / ceiling luminaire; steel, satin nickel / glass opal-matt, white
Wand- / Deckenleuchte; Stahl, nickel-matt / Glas opal-matt, weiss
настенно-потолочный светильник; сталь, никель матовый / матовое опаловое стекло, белый

H 160, Ø 280

E27 2x 60 W

9 002759 868116

A++-E

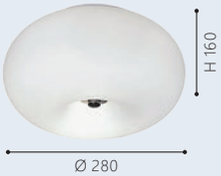

86812 OPTICA

wall / ceiling luminaire; steel, satin nickel / glass opal-matt, white
Wand- / Deckenleuchte; Stahl, nickel-matt / Glas opal-matt, weiss
настенно-потолочный светильник; сталь, никель матовый / матовое опаловое стекло, белый

H 210, Ø 350

E27 2x 60 W

9 002759 868123

A++-E

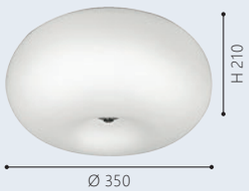

86816 OPTICA

table luminaire; steel, satin nickel / glass opal-matt, white
Tischleuchte; Stahl, nickel-matt / Glas opal-matt, weiss
настольная лампа; сталь, никель матовый / матовое опаловое стекло, белый

H 460, Ø 280

E27 2x 60 W

9 002759 868161

A++-E



GL1140

ET0467

ET0468



86817 OPTICA

floor luminaire; steel, satin nickel / glass opal-matt, white

Stehleuchte; Stahl, nickel-matt / Glas opal-matt, weiss

торшер; сталь, никель матовый / матовое опаловое стекло, белый

H 1570, Ø 350





9 002759 868178

A++-E











BATISTA 3

Плафоны этих светильников выполнены из стекла ручной работы с эффектом мазанной поверхности.

These luminaires come with a hand-made glass with a special wipe technique.

Diese Leuchten besitzen ein handgemachtes Glas mit spezieller Wischtechnik.

97586 BATISTA 3

pendant luminaire; steel, satin nickel / glass wiping technique, white

Hängeleuchte; Stahl, nickel-matt / Glas Wischtechnik, weiss

подвес; сталь, никель матовый / стекло с мазанной поверхностью, белый

L 720, B 120, H 1100

E27 3x 40 W

9 002759 975869

A++-E



97588 BATISTA 3

wall luminaire; steel, satin nickel / glass wiping technique, white

Wandleuchte; Stahl, nickel-matt / Glas Wischtechnik, weiss

бра; сталь, никель матовый / стекло с мазанной поверхностью, белый

L 120, H 345, A 145

E27 1x 40 W

9 002759 975883

A++-E





97587









97585



97589

97587 BATISTA 3

pendant luminaire; steel, satin nickel / glass wiping technique, white

Hängeleuchte; Stahl, nickel-matt / Glas Wischtechnik, weiss

подвес; сталь, никель матовый / стекло с мазанной поверхностью, белый

L 1020, B 120, H 1100



E27



4x 40 W







97589 BATISTA 3

table luminaire; steel, satin nickel / glass wiping technique, white

Tischleuchte; Stahl, nickel-matt / Glas Wischtechnik, weiss

настольная лампа; сталь, никель матовый / стекло с мазанной поверхностью, белый

H 225, Ø 120, Base: Ø 110



E27



1x 40 W











97585 BATISTA 3

pendant luminaire; steel, satin nickel / glass wiping technique, white

Hängeleuchte; Stahl, nickel-matt / Glas Wischtechnik, weiss

подвес; сталь, никель матовый / стекло с мазанной поверхностью, белый

H 1100, Ø 120



E27



1x 40 W







S-1991

GL1651

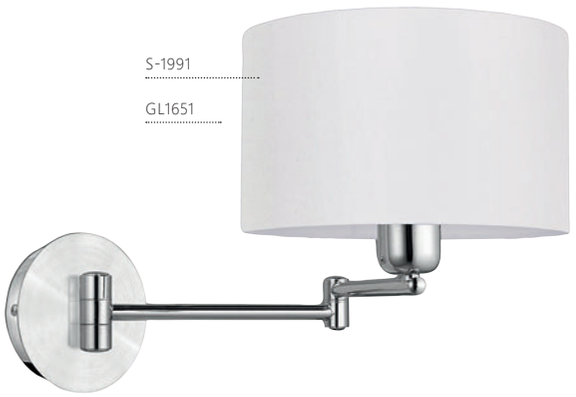

88563

S-1866



82807

S-2219



96476

LED

88563 HALVA

wall luminaire; aluminium, aluminium, chrome / fabric, beige

Wandleuchte; Alu, alu, chrom / Textil, beige

бра; алюминий, алюминий, хром / текстиль, бежевый

H 260, Ø 230, A 595

E27 1x 60 W



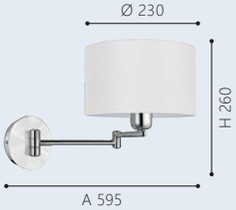

A++-E

96476 HALVA

wall luminaire; steel, chrome / fabric, beige

Wandleuchte; Stahl, chrom / Textil, beige

бра; сталь, хром / текстиль, бежевый

L 150, H 380, A 195

E27 1x 40 W | LED 1x 3,5 W | warm WHITE 1x 380 lm





A++

82807 TUBE

floor luminaire; aluminium, brushed aluminium / fabric, beige

Stehleuchte; Alu, alu-gebürstet / Textil, beige

торшер; алюминий, алюминий брашированный / текстиль, бежевый

H 1175, Ø 150, Base: Ø 150

E27 2x 60 W





A++-E


88563







95191 ALMEIDA

pendant luminaire; steel, black / fabric, coloured
Hängeleuchte; Stahl, schwarz / Textil, bunt
подвес; сталь, черный / текстиль, цветной

L 1050, B 200, H 1100

E14 5x 40 W

9 002759 951917

A++-E



95193 ALMEIDA

wall luminaire; steel, black / fabric, white, anthracite
Wandleuchte; Stahl, schwarz / Textil, weiss, anthrazit
бра; сталь, черный / текстиль, белый, антрацит

L 420, H 455, A 190

E14 2x 40 W

9 002759 951931

A++-E

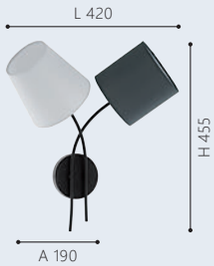

95192 ALMEIDA

ceiling luminaire; steel, black / fabric, anthracite, white, brown
Deckenleuchte; Stahl, schwarz / Textil, anthrazit, weiss, braun
потолочный светильник; сталь, черный / текстиль, антрацит, белый, коричневый

H 350, Ø 590

E14 3x 40 W

9 002759 951924

A++-E

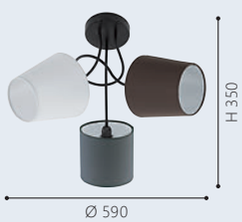







92755 TOMBOLO

pendant luminaire; steel, satin nickel / fabric with hoop-and-loop tape, creme, taupe, brown

Hängeleuchte; Stahl, nickel-matt / Textil mit Klettverschluß, creme, taupe, braun

подвес; сталь, никель матовый / текстиль на липучке, кремовый, серо-коричневый, коричневый

H 1100, Ø 545

E27 3x 60 W

9 002759 927554

A++-E



95194 ALMEIDA

table luminaire; steel, black / fabric, white, anthracite

Tischleuchte; Stahl, schwarz / Textil, weiss, anthrazit

настольная лампа; сталь, черный / текстиль, белый, антрацит

L 380, B 185, H 475

E14 2x 40 W

9 002759 951948

A++-E

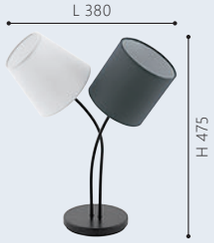

94995 MARONDA

floor luminaire; steel, black / fabric, anthracite, white, brown

Stehleuchte; Stahl, schwarz / Textil, anthrazit, weiss, braun

торшер; сталь, черный / текстиль, антрацит, белый, коричневый

L 275, B 35, H 1520

E14 3x 40 W

9 002759 949952

A++-E





96468



96469



96467

96468 DONADO

pendant luminaire; steel, satin nickel / textile thread, brown

Hängeleuchte; Stahl, nickel-matt / Textilfaden, braun

подвес; сталь, никель матовый / текстильная нить, коричневый

H 1100, Ø 170

E27 1x 60 W

9 002759 964689

A++-E



96469 DONADO

pendant luminaire; steel, satin nickel / textile thread, brown

Hängeleuchte; Stahl, nickel-matt / Textilfaden, braun

подвес; сталь, никель матовый / текстильная нить, коричневый

H 1100, Ø 385

E27 1x 60 W

9 002759 964696

A++-E



96467 DONADO

ceiling luminaire; steel, white, satin nickel / textile thread, glass, brown, white

Deckenleuchte; Stahl, weiss, nickel-matt / Textilfaden, Glas, braun, weiss

потолочный светильник; сталь, белый, никель матовый / текстильная нить, стекло, коричневый, белый

H 165, Ø 390

E27 2x 60 W

9 002759 964672

A++-E





96465



96466



96464

96465 DONADO

pendant luminaire; steel, satin nickel / textile thread, white

Hängeleuchte; Stahl, nickel-matt / Textilfaden, weiss

подвес; сталь, никель матовый / текстильная нить, белый

H 1100, Ø 170

E27 1x 60 W

9 002759 964658

A++-E



96466 DONADO

pendant luminaire; steel, satin nickel / textile thread, white

Hängeleuchte; Stahl, nickel-matt / Textilfaden, weiss

подвес; сталь, никель матовый / текстильная нить, белый

H 1100, Ø 385

E27 1x 60 W

9 002759 964665

A++-E



96464 DONADO

ceiling luminaire; steel, white, satin nickel / textile thread, glass, white

Deckenleuchte; Stahl, weiss, nickel-matt / Textilfaden, Glas, weiss

потолочный светильник; сталь, белый, никель матовый / текстильная нить, стекло, белый

H 165, Ø 390

E27 2x 60 W

9 002759 964641

A++-E





95522 SILVARES

pendant luminaire; steel, grey / concrete, grey
Hängeleuchte; Stahl, grau / Beton, grau
подвес; сталь, серый / бетон, серый

H 1100, Ø 110

E27 1x 60 W

9 002759 955229

A++-E

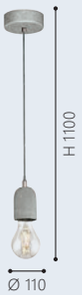

95523 SILVARES

pendant luminaire; steel, grey / concrete, grey
Hängeleuchte; Stahl, grau / Beton, grau
подвес; сталь, серый / бетон, серый

H 1500, Ø 250

E27 3x 60 W

9 002759 955236

A++-E



95524 SILVARES

pendant luminaire; steel, grey / concrete, grey
Hängeleuchte; Stahl, grau / Beton, grau
подвес; сталь, серый / бетон, серый

H 1500, Ø 350

E27 5x 60 W

9 002759 955243

A++-E





95526

95525

S-2487



95527



95526

95525 TAREGA

pendant luminaire; steel, grey / wood, concrete, brown, grey
Hängeleuchte; Stahl, grau / Holz, Beton, braun, grau
подвес; сталь, серый / дерево, бетон, коричневый, серый

H 1100, Ø 150

E27 1x 60 W

9 002759 955250

A++-E



95526 TAREGA

pendant luminaire; steel, grey / wood, concrete, brown, grey
Hängeleuchte; Stahl, grau / Holz, Beton, braun, grau
подвес; сталь, серый / дерево, бетон, коричневый, серый

H 1500, Ø 250

E27 3x 60 W

9 002759 955267

A++-E



95527 TAREGA

table luminaire; wood, concrete, brown, grey / fabric, brown
Tischleuchte; Holz, Beton, braun, grau / Textil, braun
настольная лампа; дерево, бетон, коричневый, серый / текстиль, коричневый

H 370, Ø 250, Base: Ø 150

E27 1x 60 W

9 002759 955274

A++-E





91433



91432

91433 VINOVO

pendant luminaire; steel, dark brown / glass alabaster, white

Hängeleuchte; Stahl, dunkelbraun / Glas alabaster, weiss

подвес; сталь, темно-коричневый / алебастровое стекло, белый

L 770, B 250, H 1100

E27 2x 60 W

9 002759 914332

A++-E



91432 VINOVO

pendant luminaire; steel, dark brown / glass alabaster, white

Hängeleuchte; Stahl, dunkelbraun / Glas alabaster, weiss

подвес; сталь, темно-коричневый / алебастровое стекло, белый

H 1100, Ø 365

E27 1x 60 W

9 002759 914325

A++-E



91435 VINOVO

table luminaire; steel, dark brown / glass alabaster, white

Tischleuchte; Stahl, dunkelbraun / Glas alabaster, weiss

настольная лампа; сталь, темно-коричневый / алебастровое стекло, белый

H 440, Ø 250, Base: Ø 180

E27 1x 60 W

9 002759 914356

A++-E



GL2646



91434

GL2646



91435



91432

91434 VINOVO

wall luminaire; steel, dark brown / glass alabaster, white
Wandleuchte; Stahl, dunkelbraun / Glas alabaster, weiss
бра; сталь, темно-коричневый / алебастровое стекло, белый

L 250, H 425, A 255



E27



1x 60 W



9 002759 914349



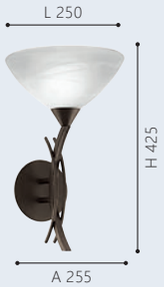

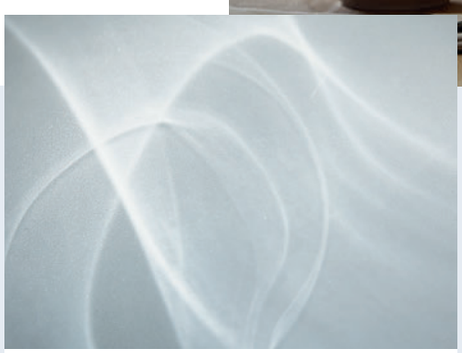

VINOVO

Плафоны этих светильников выполнены из высококачественного алебастрового стекла.

These luminaires come with high quality processed alabaster glass.

Diese Leuchten sind mit hochwertigem Alabasterglas ausgestattet.

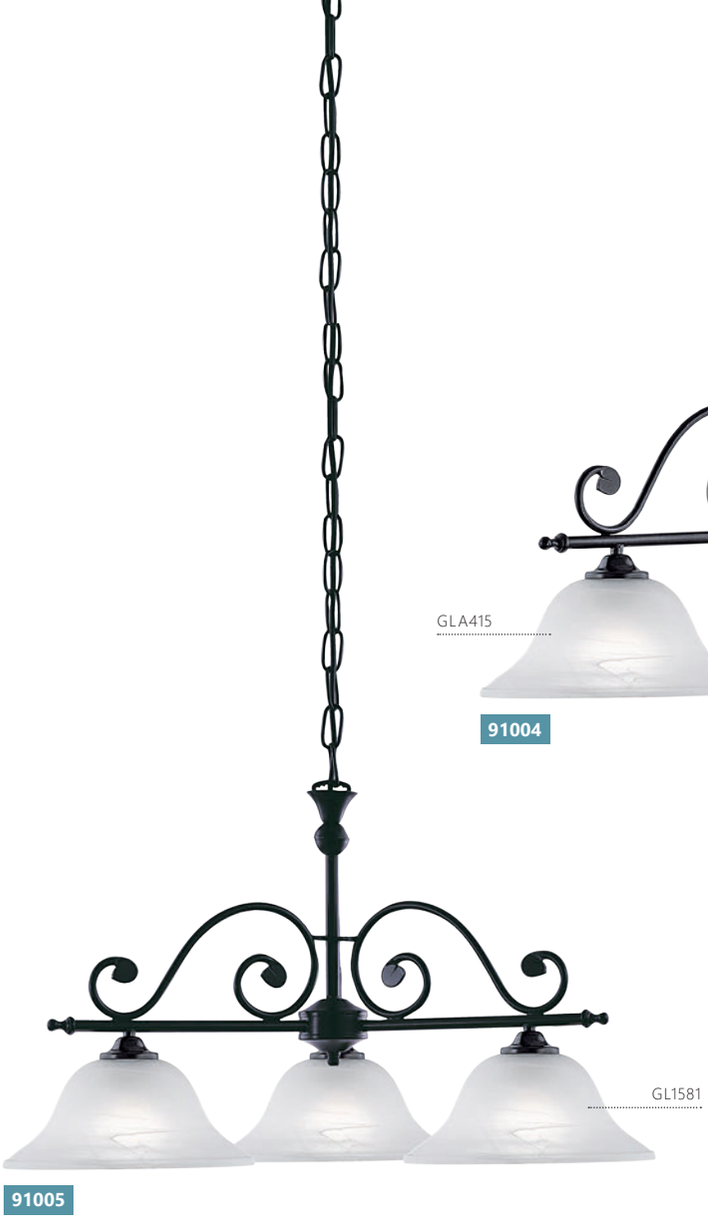

GL1581

91005



GLA415

91004



GLA365

91002

91005 MURCIA

pendant luminaire; steel, black / glass alabaster, white
Hängeleuchte; Stahl, schwarz / Glas alabaster, weiss
подвес; сталь, черный / алебастровое стекло, белый

H 1100, Ø 630

E27 3x 60 W

9 002759 910051

A++-E



91004 MURCIA

pendant luminaire; steel, black / glass alabaster, white
Hängeleuchte; Stahl, schwarz / Glas alabaster, weiss
подвес; сталь, черный / алебастровое стекло, белый

L 680, H 1100

E27 2x 60 W

9 002759 910044

A++-E

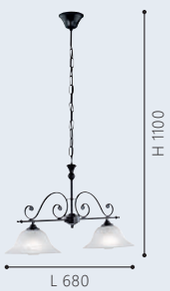

91002 MURCIA

pendant luminaire; steel, black / glass alabaster, white
Hängeleuchte; Stahl, schwarz / Glas alabaster, weiss
подвес; сталь, черный / алебастровое стекло, белый

H 1100, Ø 380

E27 1x 60 W

9 002759 910020

A++-E









91006 MURCIA

wall luminaire; steel, black / glass alabaster, white

Wandleuchte; Stahl, schwarz / Glas alabaster, weiss

бра; сталь, черный / алебастровое стекло, белый

L 165, H 190, A 230

E14 1x 40 W



9 002759 910068

A++-E

91007 MURCIA

table luminaire; steel, black / glass alabaster, white

Tischleuchte; Stahl, schwarz / Glas alabaster, weiss

настольная лампа; сталь, черный / алебастровое стекло, белый

L 165, H 370, Base: Ø 150

E14 1x 40 W



9 002759 910075

A++-E

MURCIA

Плафоны этих светильников выполнены из высококачественного алебастрового стекла.

These luminaires come with high quality processed alabaster glass.

Diese Leuchten sind mit hochwertigem Alabasterglas ausgestattet.



85858



85856



85857

85858 MARBELLA

pendant luminaire; cast metal, bronzed / glass alabaster, champagne

Hängeleuchte; Metallguss, brüniert / Glas alabaster, champagner

подвес; литой металл, бронзовый / алебастровое стекло, шампань

H 1100, Ø 740

E14 9x 60 W

9 002759 858582

A++-E



85857 MARBELLA

pendant luminaire; cast metal, bronzed / glass alabaster, champagne

Hängeleuchte; Metallguss, brüniert / Glas alabaster, champagner

подвес; литой металл, бронзовый / алебастровое стекло, шампань

H 1100, Ø 740

E14 6x 60 W

9 002759 858575

A++-E



85856 MARBELLA

ceiling luminaire; cast metal, bronzed / glass alabaster, champagne

Deckenleuchte; Metallguss, brüniert / Glas alabaster, champagner

потолочный светильник; литой металл, бронзовый / алебастровое стекло, шампань

H 410, Ø 370

E14 3x 60 W

9 002759 858568

A++-E







85859 MARBELLA

wall luminaire; cast metal, bronzed / glass alabaster, champagne

Wandleuchte; Metallguss, brüniert / Glas alabaster, champagner

бра; литой металл, бронзовый / алебастровое стекло, шампань

L 170, H 200, A 230





9 002759 858599

A++-E

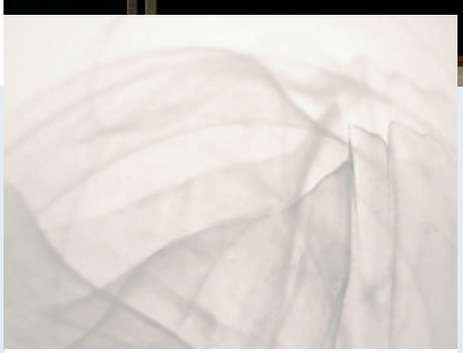

MARBELLA

Плафоны этих светильников выполнены из высококачественного алебастрового стекла.

These luminaires come with high quality processed alabaster glass.

Diese Leuchten sind mit hochwertigem Alabasterglas ausgestattet.







82749 SAVOY

pendant luminaire; cast metal, bronzed / satin glass, white
Hängeleuchte; Metallguss, brüniert / Glas satiniert, weiss
подвес; литой металл, бронзовый / сатиновое стекло, белый

H 1100, Ø 740

E14 6x 40 W E27 2x 60 W

9 002759 827496

A++-E



82748 SAVOY

pendant luminaire; cast metal, bronzed / satin glass, white
Hängeleuchte; Metallguss, brüniert / Glas satiniert, weiss
подвес; литой металл, бронзовый / сатиновое стекло, белый

H 1100, Ø 740

E14 3x 40 W E27 2x 60 W A++-E

9 002759 827489

A++-E



82747 SAVOY

pendant luminaire; cast metal, bronzed / satin glass, white
Hängeleuchte; Metallguss, brüniert / Glas satiniert, weiss
подвес; литой металл, бронзовый / сатиновое стекло, белый

H 1100, Ø 310

E27 2x 60 W

9 002759 827472

A++-E









82751 SAVOY

wall luminaire; cast metal, bronzed / satin glass, white
Wandleuchte; Metallguss, brüniert / Glas satiniert, weiss
бра; литой металл, бронзовый / сатиновое стекло, белый

L 180, H 160, A 240

E14 1x 40W

9 002759 827519



A++-E

82752 SAVOY

wall luminaire; cast metal, bronzed / satin glass, white
Wandleuchte; Metallguss, brüniert / Glas satiniert, weiss
бра; литой металл, бронзовый / сатиновое стекло, белый

L 410, H 160, A 210

E14 2x 40W

9 002759 827526



A++-E

97129 SAVOY 1

wall luminaire; steel, brass / satin glass, white
Wandleuchte; Stahl, messing / Glas satiniert, weiss
бра; сталь, латунь / сатиновое стекло, белый

L 175, H 185, A 310

E27 1x 60W

9 002759 971298



A++-E





82743 IMPERIAL

pendant luminaire; cast metal, bronzed / satin glass, white
Hängeleuchte; Metallguss, brüniert / Glas satiniert, weiss
подвес; литой металл, бронзовый / сатиновое стекло, белый

H 1100, Ø 700

E14 6x 40 W E27 2x 60 W

9 002759 827434

A++-E



82742 IMPERIAL

pendant luminaire; cast metal, bronzed / satin glass, white
Hängeleuchte; Metallguss, brüniert / Glas satiniert, weiss
подвес; литой металл, бронзовый / сатиновое стекло, белый

H 805, Ø 700

E14 3x 40 W E27 2x 60 W

9 002759 827427

A++-E



82741 IMPERIAL

wall / ceiling luminaire; cast metal, bronzed / satin glass, white
Wand- / Deckenleuchte; Metallguss, brüniert / Glas satiniert, weiss
настенно-потолочный светильник; литой металл, бронзовый / сатиновое стекло, белый

H 140, Ø 310

E27 2x 60 W

9 002759 827410

A++-E











82744 IMPERIAL

wall luminaire; cast metal, bronzed / satin glass, white
Wandleuchte; Metallguss, brüniert / Glas satiniert, weiss
бра; литой металл, бронзовый / сатиновое стекло, белый

L 130, H 290, A 220

E14 1x 40 W

9 002759 827441

A++-E



82745 IMPERIAL

wall luminaire; cast metal, bronzed / satin glass, white
Wandleuchte; Metallguss, brüniert / Glas satiniert, weiss
бра; литой металл, бронзовый / сатиновое стекло, белый

L 360, H 290, A 190

E14 2x 40 W

9 002759 827458

A++-E

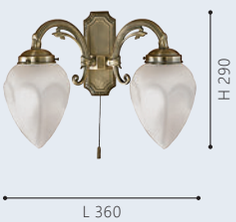



GL-482

89827



GL-482

89823

89827 MILEA

pendant luminaire; steel, brass, brass-matt / glass alabaster, white

Hängeleuchte; Stahl, messing, messing-matt / Glas alabaster, weiss

подвес; сталь, латунь, латунь матовый / алебастровое стекло, белый

H 1100, Ø 635

E14 5x 40 W

9 002759 898274

A++-E



89823 MILEA

pendant luminaire; steel, satin nickel, chrome / glass alabaster, white

Hängeleuchte; Stahl, nickel-matt, chrom / Glas alabaster, weiss

подвес; сталь, никель матовый, хром / алебастровое стекло, белый

H 1100, Ø 635

E14 5x 40 W

9 002759 898236

A++-E



89897 DIONIS

pendant luminaire; steel, rust-coloured / glass alabaster, white

Hängeleuchte; Stahl, rostfarben / Glas alabaster, weiss

подвес; сталь, рыжеватый / алебастровое стекло, белый

H 1100, Ø 540

E14 5x 40 W

9 002759 898977

A++-E





89897





89898



89899

89898 DIONIS

wall luminaire; steel, rust-coloured / glass alabaster, white

Wandleuchte; Stahl, rostfarben / Glas alabaster, weiss

бра; сталь, рыжеватый / алебастровое стекло, белый

L 120, H 200, A 210





9 002759 898984

A++-E

89899 DIONIS

table luminaire; steel, rust-coloured / glass alabaster, white

Tischleuchte; Stahl, rostfarben / Glas alabaster, weiss

настольная лампа; сталь, рыжеватый / алебастровое стекло, белый

B 240, H 340, Base: Ø 135





9 002759 898991

A++-E

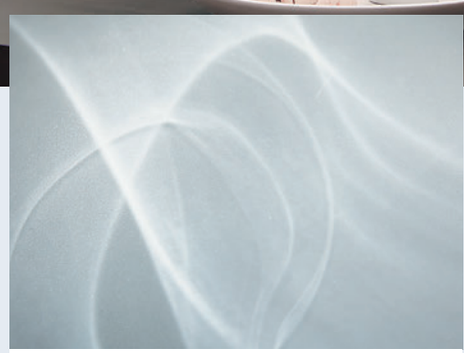

DIONIS

Плафоны этих светильников выполнены из высококачественного алебастрового стекла.

These luminaires come with high quality processed alabaster glass.

Diese Leuchten sind mit hochwertigem Alabasterglas ausgestattet.

СЕМЕЙНЫЕ СЕРИИ СВЕТИЛЬНИКОВ

СТЕКЛЯННАЯ КОЛЛЕКЦИЯ
GLASS CHANDELIERS
GLASLUSTER

ЧИСТЫЙ БЛЕСК - Эксклюзивны светильники стеклянной коллекции это новое прочтение традиционной классики. Как настоящие сокровища, люстры этой серии, заполнят жилое пространство утонченной атмосферой роскоши и элегантности.

SPARKLING - Extravagant lighting – our glass chandeliers will give you light in a new diversity while ensuring an extraordinary ambience. Our chandeliers are true jewels on your ceiling and spread their elegance in your entire living area.





FUNKELN - Beleuchtung der Extravaganz – Mit unseren Glaslustern erleben Sie Licht in neuer Vielfalt und sorgen für ein außergewöhnliches Ambiente. Unsere Kronleuchter werden zum wahren Schmuckstück und bringen Eleganz in all Ihre Wohnbereiche.



ОБЗОР

СЕМЕЙНЫЕ СЕРИИ СВЕТИЛЬНИКОВ –
СТЕКЛЯННАЯ КОЛЛЕКЦИЯ





BASILANO 1
302



BASILANO 1
302



BASILANO 1
302



BASILANO 1
303



BASILANO 1
303



BASILANO 1
303



BASILANO
304



BASILANO
304



BASILANO
304



BASILANO
305



BASILANO
305



BASILANO
305



CARPENTO
306



CARPENTO
306



CARPENTO
306



CARPENTO
307



39103



39101

39102

39103 BASILANO 1

pendant luminaire; steel, chrome / glass, clear
Hängeleuchte; Stahl, chrom / Glas, klar
подвес; сталь, хром / стекло, прозрачный

H 1500, Ø 1000

E14 18x 40 W

9 002759 391034

A++-E



39102 BASILANO 1

pendant luminaire; steel, chrome / glass, clear
Hängeleuchte; Stahl, chrom / Glas, klar
подвес; сталь, хром / стекло, прозрачный

H 1500, Ø 1000

E14 12x 40 W

9 002759 391027

A++-E



39101 BASILANO 1

pendant luminaire; steel, chrome / glass, clear
Hängeleuchte; Stahl, chrom / Glas, klar
подвес; сталь, хром / стекло, прозрачный

H 1300, Ø 820

E14 8x 40 W

9 002759 391010

A++-E







39099 BASILANO 1

pendant luminaire; steel, chrome / glass, clear
Hängeleuchte; Stahl, chrom / Glas, klar
подвес; сталь, хром / стекло, прозрачный

H 1300, Ø 720

E14 6x 40 W

9 002759 390990

A++-E



39098 BASILANO 1

pendant luminaire; steel, chrome / glass, clear
Hängeleuchte; Stahl, chrom / Glas, klar
подвес; сталь, хром / стекло, прозрачный

H 1200, Ø 540

E14 3x 40 W

9 002759 390983

A++-E



39105 BASILANO 1

wall luminaire; steel, chrome / glass, clear
Wandleuchte; Stahl, chrom / Glas, klar
бра; сталь, хром / стекло, прозрачный

L 320, H 300, A 220

E14 2x 40 W

9 002759 391058

A++-E











39093 BASILANO

pendant luminaire; steel, chrome / glass, cognac
Hängeleuchte; Stahl, chrom / Glas, cognac
подвес; сталь, хром / стекло, коньяк

H 1300, Ø 820

E14 8x 40 W

9 002759 390938

A++-E



39095 BASILANO

pendant luminaire; steel, chrome / glass, cognac
Hängeleuchte; Stahl, chrom / Glas, cognac
подвес; сталь, хром / стекло, коньяк

H 1500, Ø 1000

E14 18x 40 W

9 002759 390952

A++-E



39097 BASILANO

wall luminaire; steel, chrome / glass, cognac
Wandleuchte; Stahl, chrom / Glas, cognac
бра; сталь, хром / стекло, коньяк

L 320, H 300, A 220

E14 2x 40 W

9 002759 390976

A++-E

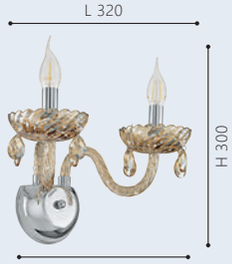



39094 BASILANO

pendant luminaire; steel, chrome / glass, cognac
Hängeleuchte; Stahl, chrom / Glas, cognac
подвес; сталь, хром / стекло, коньяк

H 1500, Ø 1000

E14 12x 40W

9 002759 390945

A++-E



39091 BASILANO

pendant luminaire; steel, chrome / glass, cognac
Hängeleuchte; Stahl, chrom / Glas, cognac
подвес; сталь, хром / стекло, коньяк

H 1200, Ø 540

E14 3x 40W

9 002759 390914

A++-E



39092 BASILANO

pendant luminaire; steel, chrome / glass, cognac
Hängeleuchte; Stahl, chrom / Glas, cognac
подвес; сталь, хром / стекло, коньяк

H 1300, Ø 720

E14 6x 40W

9 002759 390921

A++-E





39114 CARPENTO

pendant luminaire; steel, chrome / glass, white
Hängeleuchte; Stahl, chrom / Glas, weiss
подвес; сталь, хром / стекло, белый

H 1300, Ø 700

E14 8x 40 W

9 002759 391140

A++-E



39113 CARPENTO

pendant luminaire; steel, chrome / glass, white
Hängeleuchte; Stahl, chrom / Glas, weiss
подвес; сталь, хром / стекло, белый

H 1200, Ø 590

E14 5x 40 W

9 002759 391133

A++-E



39112 CARPENTO

pendant luminaire; steel, chrome / glass, white
Hängeleuchte; Stahl, chrom / Glas, weiss
подвес; сталь, хром / стекло, белый

H 1200, Ø 540

E14 3x 40 W

9 002759 391126

A++-E







39116 CARPENTO

wall luminaire; steel, chrome / glass, white
Wandleuchte; Stahl, chrom / Glas, weiss
бра; сталь, хром / стекло, белый

L 320, H 300, A 220

E14 2x 40 W



9 002759 391164

A++-E

СВЕТИЛЬНИКИ ПОДВЕСНЫЕ

HANGING & PENDANT LUMINAIRES
HÄNGE- & PENDELLEUCHTEN

СВЕТИЛЬНИКИ ПОДВЕСНЫЕ - Необычайно широкий ассортимент вмещает в себя как традиционные классические, так и модные современные модели, которые впишутся в множество стилей интерьеров. Подберите красивые акценты для вашего дома и придайте ему особенную атмосферу.

SUSPENDED LIGHTING - Our wide variety of suspended and pendant luminaires contain classical as well as extravagant designs and supply any furnishing style. Set beautiful accents with your favourites and give your home a special atmosphere.







BELEUCHTUNG ZUM ABHÄNGEN - Unser breitgefächertes Hänge- und Pendelleuchten Sortiment beinhaltet sowohl klassische als auch extravagante Designs und bedient jeden Einrichtungsstil. Setzen Sie mit Ihren Favoriten schöne Akzente und verleihen Sie Ihrem Zuhause eine besondere Atmosphäre.



ОБЗОР
СВЕТИЛЬНИКИ ПОДВЕСНЫЕ


GRADOLI **312**


ADRI 2 **313**


ADRI 1 **313**


MONTEFINO **314**


LONCINO 1 **314**


VILLORA **316**


WALENA **317**


PANCENTO **317**


AGGIUS **317**


ZACHARO 1 **318**


ZACHARO **319**


PONTEVEDRA **320**


FARSALA **321**


TINDARI **322**


PONZANO **322**


ESTEVAU **324**


ESTEVAU **325**


CARNARO **326**


RAZONI **326**


RAZONI **326**


SAVIGNANO **328**


COCNO **329**


COCNO **329**


ROCCAFORTE **330**


ROCCAFORTE **331**


CAMBORNE **332**


CAMBORNE **333**


CAMBORNE **334**


CAMBORNE **334**


CAMBORNE **334**


ALFARO **335**


ALFARO **335**


BRENDA **336**


BRENDA **336**


ALMOZAR **336**


BRENDA **337**


TORONJA **338**


NUVANO **339**


NUVANO **339**


NUVANO **339**

CORETTO 4 **340**

MOGANO 1 **340**

MOGANO 1 **340**

GAETANO 1 **341**

GAETANO 1 **341**

GAETANO 1 **342**

PETTO LED **342**

PETTO 1 **343**

FOSALBA **344**

OBREGON **345**

OBREGON **345**

OBREGON **345**

SABINAR **346**

SABINAR **347**

TABANERA **348**

TABANERA **348**


TABANERA **348**

CARMAZANA **349**


SCAZON **349**


SARABIA **350**


PRATELLA **351**


CAMPILLOS **352**


CORETTO **353**


ROCAMAR **354**


ROCAMAR **355**


CONESSA **356**


MONTEFIO 1 **358**


LUBERIO **359**


PEDROLA **360**


ALTOVIA **361**


MONTORIO **361**


SILVESTRO 1 **361**


FEDRA 2 **362**


FEDRA **362**


VARRAZO **363**


VALLEMARE 1 **363**


DIAMOND **364**


CARDITO 1 **364**


FORNES **366**


FORNES **366**


FORNES **367**


TONDELA **367**


TAMASERA **368**


TAMASERA **369**

TERROS **370**


CALDINA **370**


MANRESA **371**


ALEANDRO 1 **371**


LITAGO **372**


LANIENA **372**


CARTAMA 1 **373**


CARTAMA **373**


MONTEFIO **374**


FARGO **376**


BRENDA **376**


LAZOLO **376**

LORD 3 **377**

BRENDA **377**

VETRO **378**

VETRO **378**

VETRO **379**

ALVEZ **379**

VETRO **379**

LOBBY **380**

LORD 2 **380**

LORD 2 **380**

ALESSANDRA **381**

ALBANY **381**

ALESSANDRA **381**

VETRO **382**

VETRO **382**

VETRO **382**

VETRO **383**

VETRO **383**

BRENDA **383**

CAMPILO **384**

CAMPILO **384**







98016 GRADOLI

pendant luminaire; steel, white, chrome
Hängeleuchte; Stahl, weiss, chrom
подвес; сталь, белый, хром

H 1100, Ø 710

E27 6x 60 W

9 002759 980160

A++-E

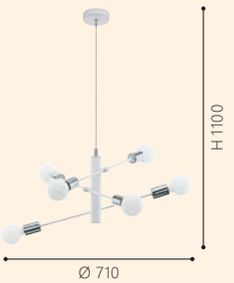

98017 GRADOLI

pendant luminaire; steel, white, chrome
Hängeleuchte; Stahl, weiss, chrom
подвес; сталь, белый, хром

H 1100, Ø 710

E27 8x 60 W

9 002759 980177

A++-E

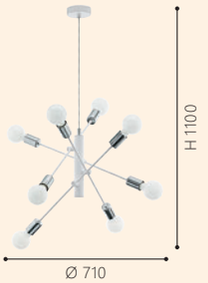



97448



97449

97448 ADRI 2

pendant luminaire; steel, white, gold
Hängeleuchte; Stahl, weiss, gold
подвес; сталь, белый, золото

L 785, B 305, H 1100

E27 8x 60 W

9 002759 974480

A++-E

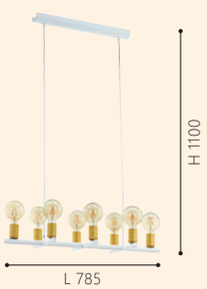

97449 ADRI 1

pendant luminaire; steel, grey, rose gold
Hängeleuchte; Stahl, grau, roségold
подвес; сталь, серый, розовое золото

L 785, B 305, H 1100

E27 8x 60 W

9 002759 974497

A++-E

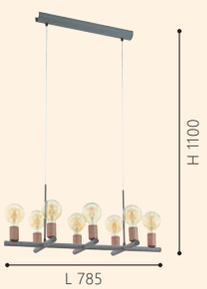



94378



97366

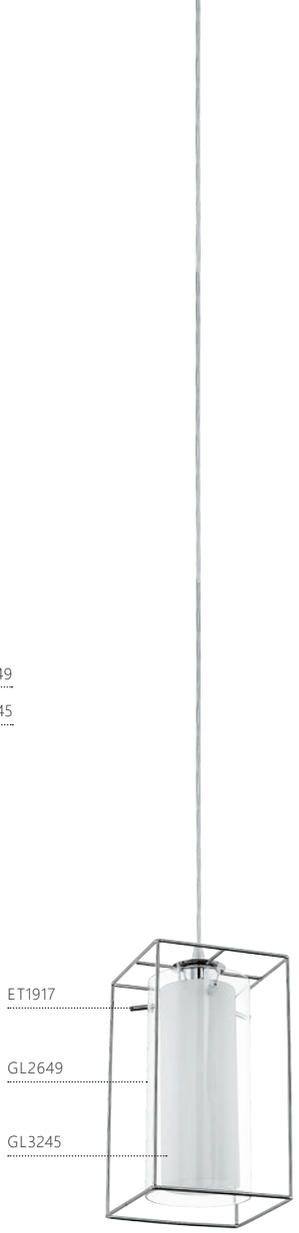

94377

94378 LONCINO 1

pendant luminaire; steel, chrome / glass, satin glass, clear, white
Hängeleuchte; Stahl, chrom / Glas, Glas satiniert, klar, weiss
подвес; сталь, хром /
стекло, сатиновое стекло, прозрачный, белый

L 745, B 150, H 1100

E27 3x 60 W

9 002759 943783

A++-E

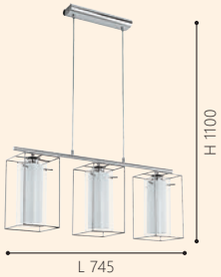

94377 LONCINO 1

pendant luminaire; steel, chrome / glass, satin glass, clear, white
Hängeleuchte; Stahl, chrom / Glas, Glas satiniert, klar, weiss
подвес; сталь, хром /
стекло, сатиновое стекло, прозрачный, белый

L 150, B 150, H 1100

E27 1x 60 W

9 002759 943776

A++-E



97366 MONTEFINO

pendant luminaire; steel, black / glass, clear
Hängeleuchte; Stahl, schwarz / Glas, klar
подвес; сталь, черный / стекло, прозрачный

H 1100, Ø 110

E27 1x 60 W

9 002759 973667

A++-E

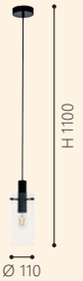



97367

97368



97368

97367 MONTEFINO

pendant luminaire; steel, black / glass, clear
Hängeleuchte; Stahl, schwarz / Glas, klar
подвес; сталь, черный / стекло, прозрачный

L 730, B 110, H 1100

E27 3x 60 W

9 002759 973674

A++-E

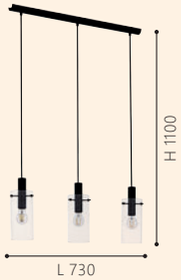

97368 MONTEFINO

pendant luminaire; steel, black / glass, clear
Hängeleuchte; Stahl, schwarz / Glas, klar
подвес; сталь, черный / стекло, прозрачный

H 1500, Ø 350

E27 5x 60 W

9 002759 973681

A++-E





96882 VILLORA

pendant luminaire; steel, satin nickel, brown
Hängeleuchte; Stahl, nickel-matt, braun
подвес; сталь, никель матовый, коричневый антик

L 780, B 55, H 1500

GU10 | 3x 5 W | warm WHITE 3x 400 lm

9 002759 968823

A+ | INCL.

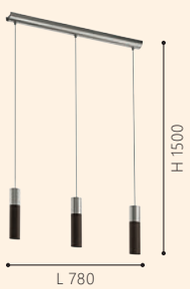

96881 VILLORA

pendant luminaire; steel, satin nickel, brown
Hängeleuchte; Stahl, nickel-matt, braun
подвес; сталь, никель матовый, коричневый антик

H 1500, Ø 100

GU10 | 1x 5 W | warm WHITE 1x 400 lm

9 002759 968816

A+ | INCL.

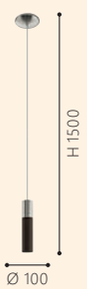

96813 WALENA

pendant luminaire; steel, black / glass, white
Hängeleuchte; Stahl, schwarz / Glas, weiss
подвес; сталь, черный / стекло, белый

L 800, B 60, H 1500

GU10 | 3x 5 W | warm WHITE 3x 400 lm

9 002759 968137

A+ | INCL.

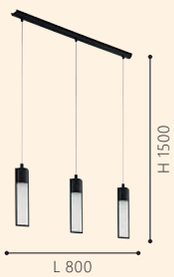



96812 WALENA

pendant luminaire; steel, black / glass, white
Hängeleuchte; Stahl, schwarz / Glas, weiss
подвес; сталь, черный / стекло, белый

H 1500, Ø 100

GU10 | 1x 5 W | 1x 400 lm

9 002759 968120

A+ | INCL.



94358 PANCENTO

pendant luminaire; steel, chrome / plastic, clear, satined
Hängeleuchte; Stahl, chrom / Kunststoff, klar, satiniert
подвес; сталь, хром / пластик, прозрачный, матовый

L 1030, B 70, H 1100

LED | 4x 5 W | 4x 480 lm

9 002759 943585

A+

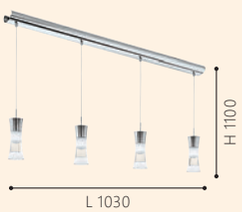

91546 AGGIUS

pendant luminaire; steel, chrome / satin glass, white, clear
Hängeleuchte; Stahl, chrom / Glas satiniert, weiss, klar
подвес; сталь, хром / сатиновое стекло, белый, прозрачный

L 870, B 100, H 950 - 1530

LED | 4x 6 W | 4x 400 lm

9 002759 915469

A





96944 ZACHARO 1

pendant luminaire; steel, satin nickel / wood, glass, brown, clear
Hängeleuchte; Stahl, nickel-matt / Holz, Glas, braun, klar
подвес; сталь, никель матовый / дерево, стекло, коричневый, прозрачный

H 1500, Ø 100

E27 | 1x 4 W | warm WHITE 1x 360 lm

9 002759 969448

A+ | INCL.

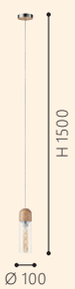

96946 ZACHARO 1

pendant luminaire; steel, satin nickel / wood, glass, brown, clear
Hängeleuchte; Stahl, nickel-matt / Holz, Glas, braun, klar
подвес; сталь, никель матовый / дерево, стекло, коричневый, прозрачный

H 1500, Ø 700

E27 | 6x 4 W | warm WHITE 6x 360 lm

9 002759 969462

A+ | INCL.

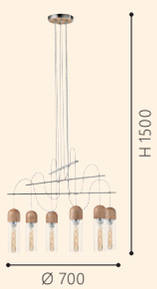

96945 ZACHARO 1

pendant luminaire; steel, satin nickel / wood, glass, brown, clear
Hängeleuchte; Stahl, nickel-matt / Holz, Glas, braun, klar
подвес; сталь, никель матовый / дерево, стекло, коричневый, прозрачный

L 975, B 80, H 1500

E27 | 4x 4 W | warm WHITE 4x 360 lm

9 002759 969455

A+ | INCL.

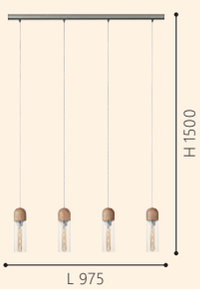

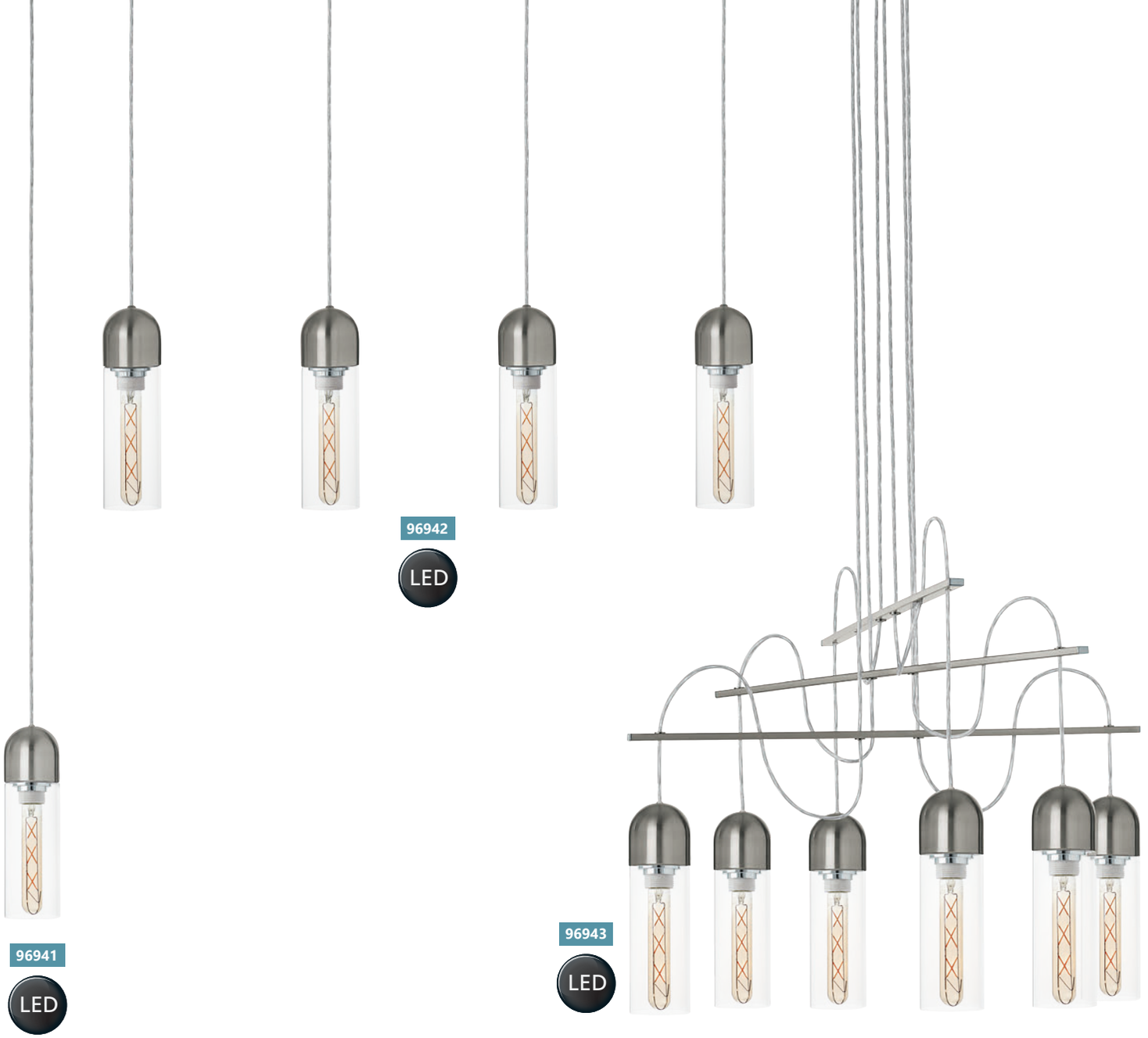

96941

LED

96942

LED

96943

LED

96941 ZACHARO

pendant luminaire; steel, satin nickel / glass, clear
Hängeleuchte; Stahl, nickel-matt / Glas, klar
подвес; сталь, никель матовый / стекло, прозрачный

H 1500, Ø 100

E27 | 1x 4 W | warm WHITE 1x 360 lm

9 002759 969417

A+ | INCL.

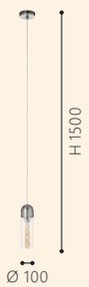

96942 ZACHARO

pendant luminaire; steel, satin nickel / glass, clear
Hängeleuchte; Stahl, nickel-matt / Glas, klar
подвес; сталь, никель матовый / стекло, прозрачный

L 975, B 80, H 1500

E27 | 4x 4 W | warm WHITE 4x 360 lm

9 002759 969424

A+ | INCL.

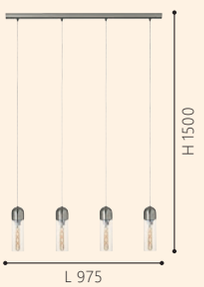

96943 ZACHARO

pendant luminaire; steel, satin nickel / glass, clear
Hängeleuchte; Stahl, nickel-matt / Glas, klar
подвес; сталь, никель матовый / стекло, прозрачный

H 1500, Ø 700

E27 | 6x 4 W | warm WHITE 6x 360 lm

9 002759 969431

A+ | INCL.

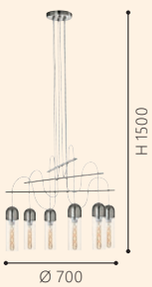



95391 PONTEVEDRA

pendant luminaire; steel, satin nickel / glass, amber, white

Hängeleuchte; Stahl, nickel-matt / Glas, amber, weiss

подвес; сталь, никель матовый / стекло, янтарь, белый

H 1100, Ø 105

G9 | 1x 3 W | warm WHITE 1x 360 lm

9 002759 953911

A++ | INCL.

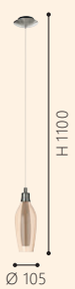

95393 PONTEVEDRA

pendant luminaire; steel, satin nickel / glass, black, clear, amber, white

Hängeleuchte; Stahl, nickel-matt / Glas, schwarz, klar, amber, weiss

подвес; сталь, никель матовый / стекло, черный, прозрачный, янтарь, белый

H 1100, Ø 350

G9 | 3x 3 W | warm WHITE 3x 360 lm

9 002759 953935

A++ | INCL.



95394 PONTEVEDRA

pendant luminaire; steel, satin nickel / glass, black, clear, amber, white

Hängeleuchte; Stahl, nickel-matt / Glas, schwarz, klar, amber, weiss

подвес; сталь, никель матовый / стекло, черный, прозрачный, янтарь, белый

H 1500, Ø 350

G9 | 5x 2,5 W | warm WHITE 5x 300 lm

9 002759 953942

A++ | INCL.





96343 FARSALA

pendant luminaire; steel, satin nickel / smoked glass, granilla, black-transparent, clear

Hängeleuchte; Stahl, nickel-matt / Rauchglas, Granille, schwarz-transparent, klar

подвес; сталь, никель матовый / дымчатое стекло, гранилли, черный-прозрачный, прозрачный

H 1100, Ø 125

G9 | 1x 3 W | warm WHITE 1x 360 lm

9 002759 963439

A++ | INCL.

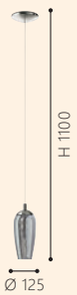

96344 FARSALA

pendant luminaire; steel, satin nickel / smoked glass, granilla, black-transparent, clear

Hängeleuchte; Stahl, nickel-matt / Rauchglas, Granille, schwarz-transparent, klar

подвес; сталь, никель матовый / дымчатое стекло, гранилли, черный-прозрачный, прозрачный

L 975, B 100, H 1100

G9 | 4x 3 W | warm WHITE 4x 360 lm

9 002759 963446

A++ | INCL.

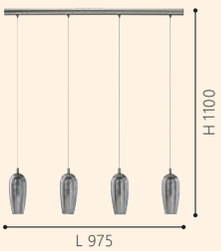

96345 FARSALA

pendant luminaire; steel, satin nickel / smoked glass, granilla, black-transparent, clear

Hängeleuchte; Stahl, nickel-matt / Rauchglas, Granille, schwarz-transparent, klar

подвес; сталь, никель матовый / дымчатое стекло, гранилли, черный-прозрачный, прозрачный

H 1500, Ø 350

G9 | 5x 3 W | warm WHITE 5x 360 lm

9 002759 963453

A++ | INCL.





97633

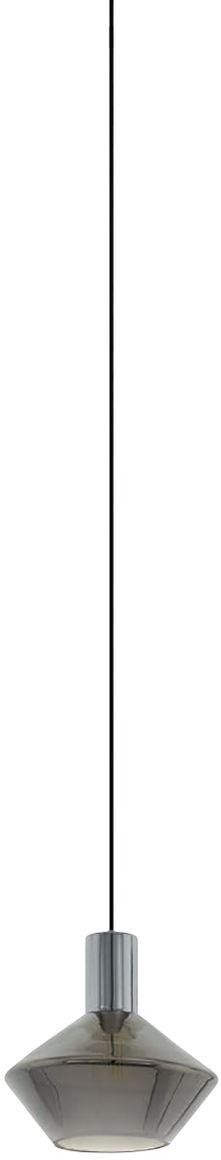

97423

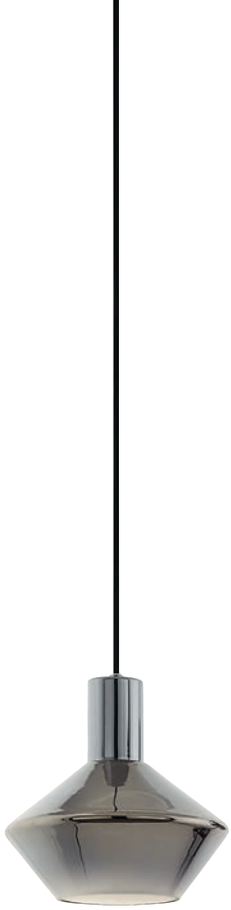

97424

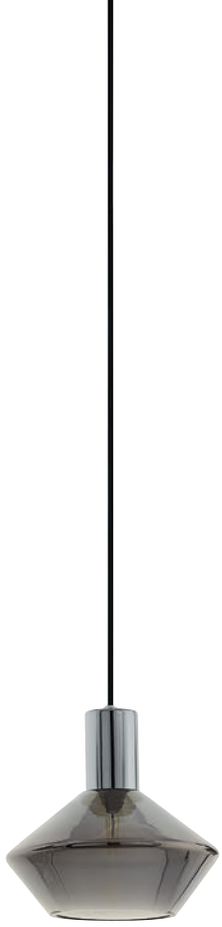

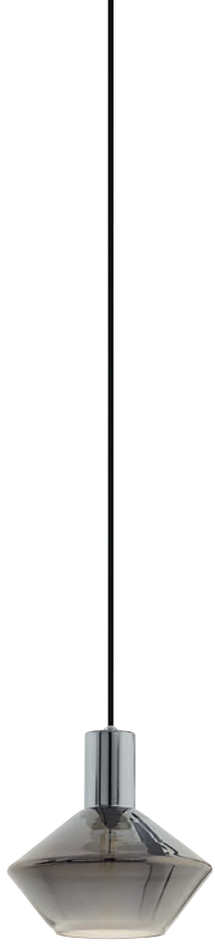

97633 TINDARI

pendant luminaire; steel, nickel-nero / glass, black-transparent, white

Hängeleuchte; Stahl, nickel-nero / Glas, schwarz-transparent, weiss

подвес; сталь, черный никель / стекло, черный-прозрачный, белый

H 1100, Ø 250









97423 PONZANO

pendant luminaire; steel, nickel-nero / smoked glass, black-transparent

Hängeleuchte; Stahl, nickel-nero / Rauchglas, schwarz-transparent

подвес; сталь, черный никель / дымчатое стекло, черный-прозрачный

H 1100, Ø 200









97424 PONZANO

pendant luminaire; steel, nickel-nero / smoked glass, black-transparent

Hängeleuchte; Stahl, nickel-nero / Rauchglas, schwarz-transparent

подвес; сталь, черный никель / дымчатое стекло, черный-прозрачный

L 800, B 200, H 1100







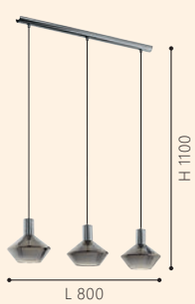



97425



97425

97425 PONZANO

pendant luminaire; steel, nickel-nero / smoked glass, black-transparent

Hängeleuchte; Stahl, nickel-nero / Rauchglas, schwarz-transparent

подвес; сталь, черный никель / дымчатое стекло, черный-прозрачный

H 1500, Ø 590

E27 5x 60 W

9 002759 974251

A++-E





96929

96928

96928 ESTEVAU

pendant luminaire; steel, chrome / smoked glass, black-transparent

Hängeleuchte; Stahl, chrom / Rauchglas, schwarz-transparent

подвес; сталь, хром / дымчатое стекло, черный-прозрачный

H 1100, Ø 120

E27 1x 28 W

9 002759 969288

A++-E



96929 ESTEVAU

pendant luminaire; steel, chrome / smoked glass, black-transparent

Hängeleuchte; Stahl, chrom / Rauchglas, schwarz-transparent

подвес; сталь, хром / дымчатое стекло, черный-прозрачный

L 975, B 120, H 1100

E27 4x 28 W

9 002759 969295

A++-E

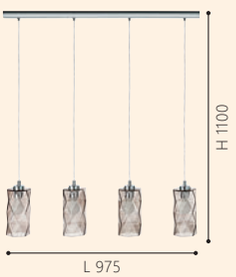

97065 ESTEVAU

pendant luminaire; steel, dark brown

Hängeleuchte; Stahl, dunkelbraun

подвес; сталь, темно-коричневый

H 1100, Ø 145

E27 1x 60 W

9 002759 970659

A++-E





97066



97065



97066

97066 ESTEVAU

pendant luminaire; steel, dark brown
Hängeleuchte; Stahl, dunkelbraun
подвес; сталь, темно-коричневый

L 975, B 145, H 1100

E27 4x 60 W



9 002759 970666

A++-E







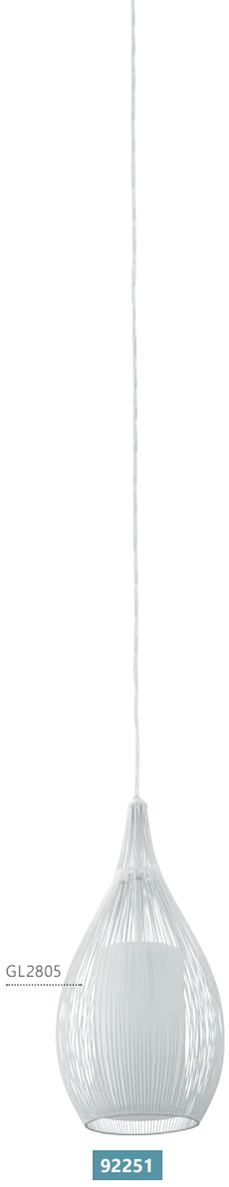

97761 CARNARO

pendant luminaire; steel, black / fabric, white
Hängeleuchte; Stahl, schwarz / Textil, weiss
подвес; сталь, черный / текстиль, белый

H 1500, Ø 580

E27 1x 60 W

9 002759 977610

A++-E

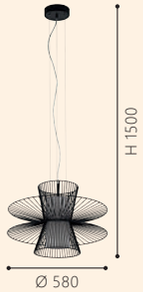

92252 RAZONI

pendant luminaire; steel, black / satin glass, steel, black, white
Hängeleuchte; Stahl, schwarz / Glas satiniert, Stahl, schwarz, weiss
подвес; сталь, черный / сатиновое стекло, сталь, черный, белый

H 1100, Ø 190

E27 1x 60 W

9 002759 922528

A++-E





94389





94388





94389 RAZONI

pendant luminaire; steel, black / satin glass, steel, black, white
Hängeleuchte; Stahl, schwarz / Glas satiniert, Stahl, schwarz, weiss
подвес; сталь, черный / сатиновое стекло, сталь, черный, белый

L 990, B 190, H 1100

E27 3x 60 W

9 002759 943899

A++-E

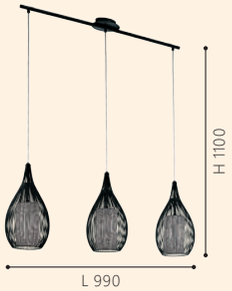

92251 RAZONI

pendant luminaire; steel, white / satin glass, steel, white
Hängeleuchte; Stahl, weiss / Glas satiniert, Stahl, weiss
подвес; сталь, белый / сатиновое стекло, сталь, белый

H 1100, Ø 190

E27 1x 60 W

9 002759 922511

A++-E



94388 RAZONI

pendant luminaire; steel, white / satin glass, steel, white
Hängeleuchte; Stahl, weiss / Glas satiniert, Stahl, weiss
подвес; сталь, белый / сатиновое стекло, сталь, белый

L 990, B 190, H 1100

E27 3x 60 W

9 002759 943882

A++-E

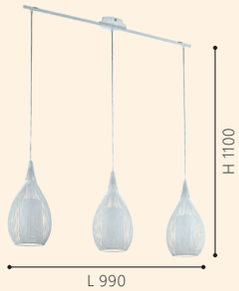

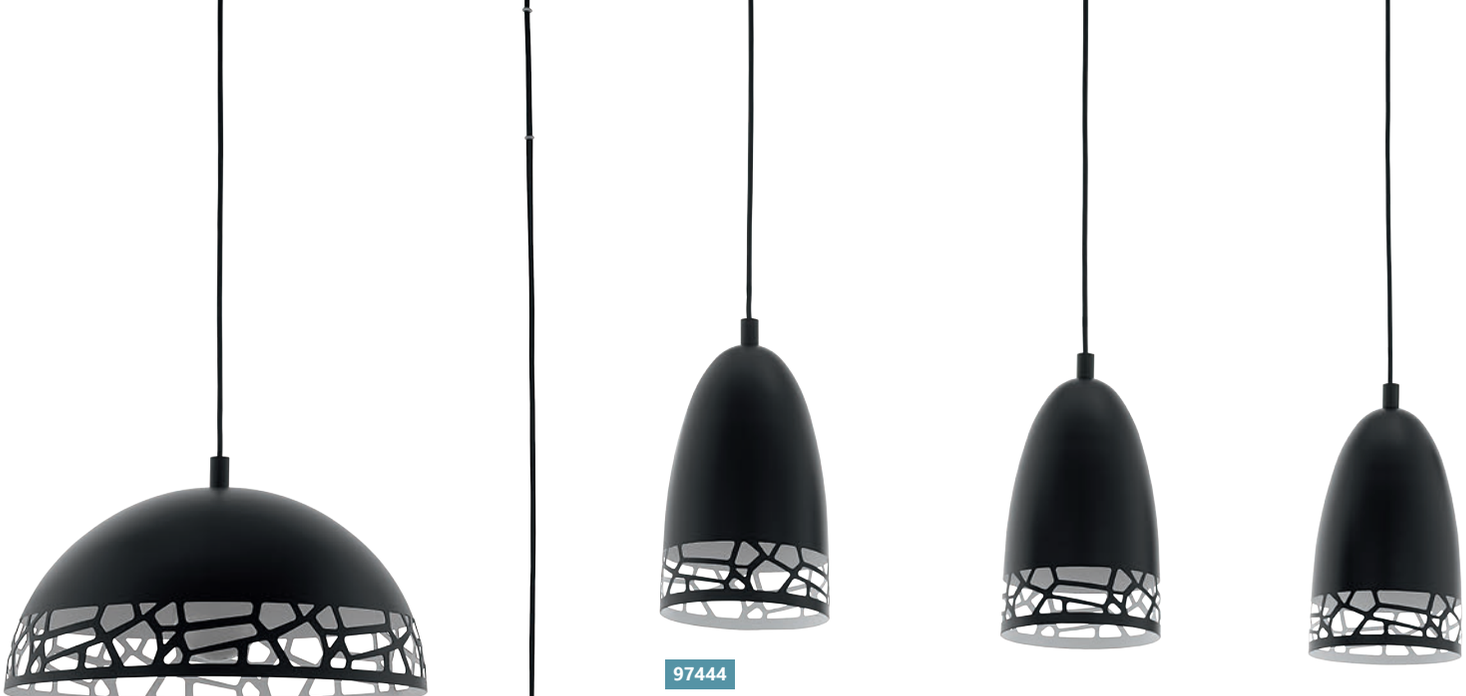

97441

97444

97442

97441 SAVIGNANO

pendant luminaire; steel, black, white
Hängeleuchte; Stahl, schwarz, weiss
подвес; сталь, черный, белый

H 1500, Ø 380

E27 1x 60 W

9 002759 974411

A++-E

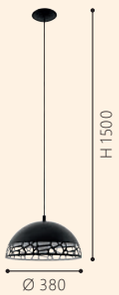

97442 SAVIGNANO

pendant luminaire; steel, black, white
Hängeleuchte; Stahl, schwarz, weiss
подвес; сталь, черный, белый

H 1500, Ø 530

E27 1x 60 W

9 002759 974428

A++-E

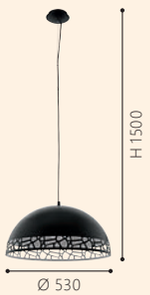

97444 SAVIGNANO

pendant luminaire; steel, black, white
Hängeleuchte; Stahl, schwarz, weiss
подвес; сталь, черный, белый

L 800, B 160, H 1100

E27 3x 60 W

9 002759 974442

A++-E

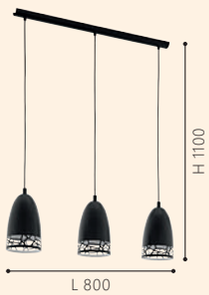

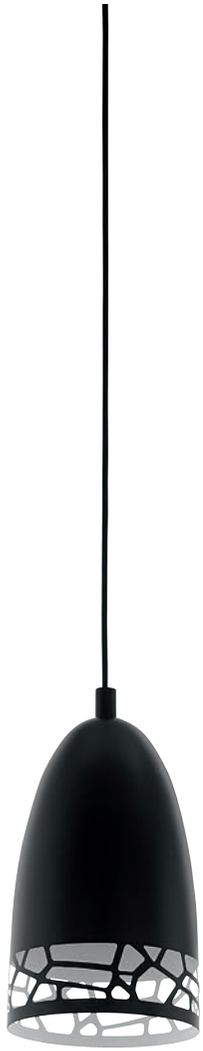

97443



96872



96871

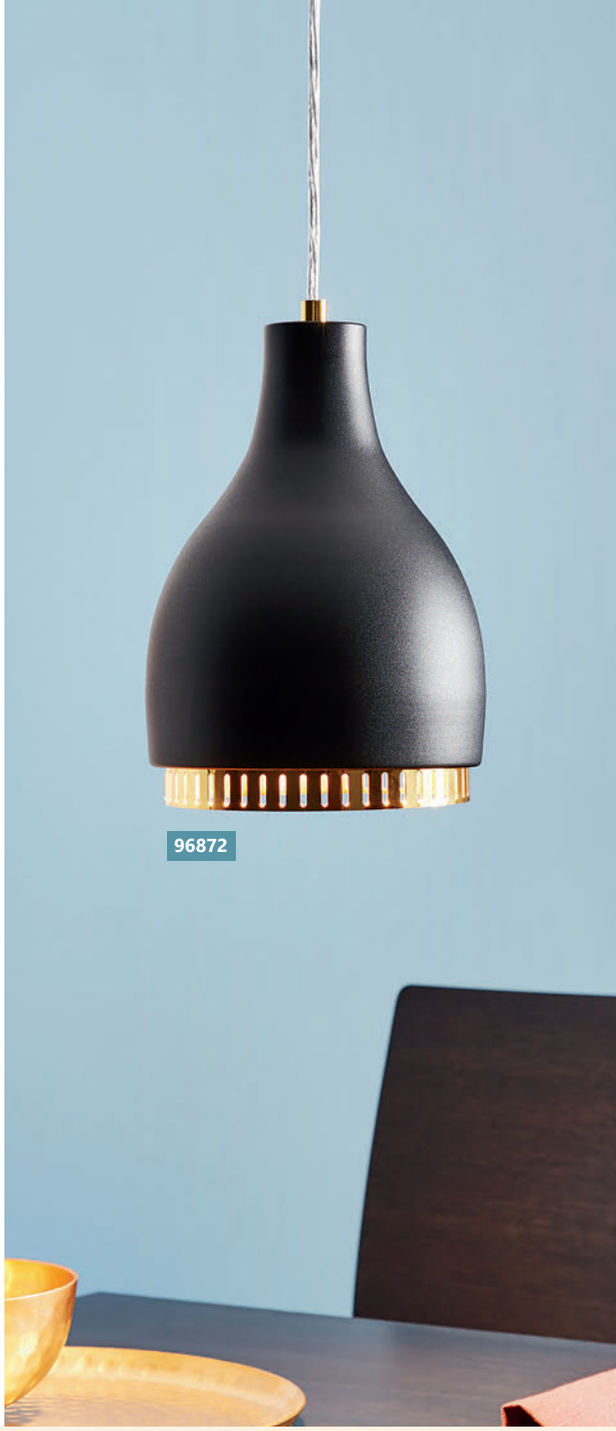

96872

97443 SAVIGNANO

pendant luminaire; steel, black, white
Hängeleuchte; Stahl, schwarz, weiss
подвес; сталь, черный, белый

H 1100, Ø 160

E27 1x 60 W

9 002759 974435

A++-E



96872 COCNO

pendant luminaire; steel, black, gold
Hängeleuchte; Stahl, schwarz, gold
подвес; сталь, черный, золото

H 1100, Ø 165

E27 1x 60 W

9 002759 968724

A++-E



96871 COCNO

pendant luminaire; steel, white, copper
Hängeleuchte; Stahl, weiss, kupfer
подвес; сталь, белый, медь

H 1100, Ø 165

E27 1x 60 W

9 002759 968717

A++-E

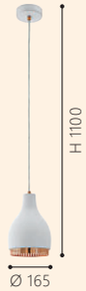

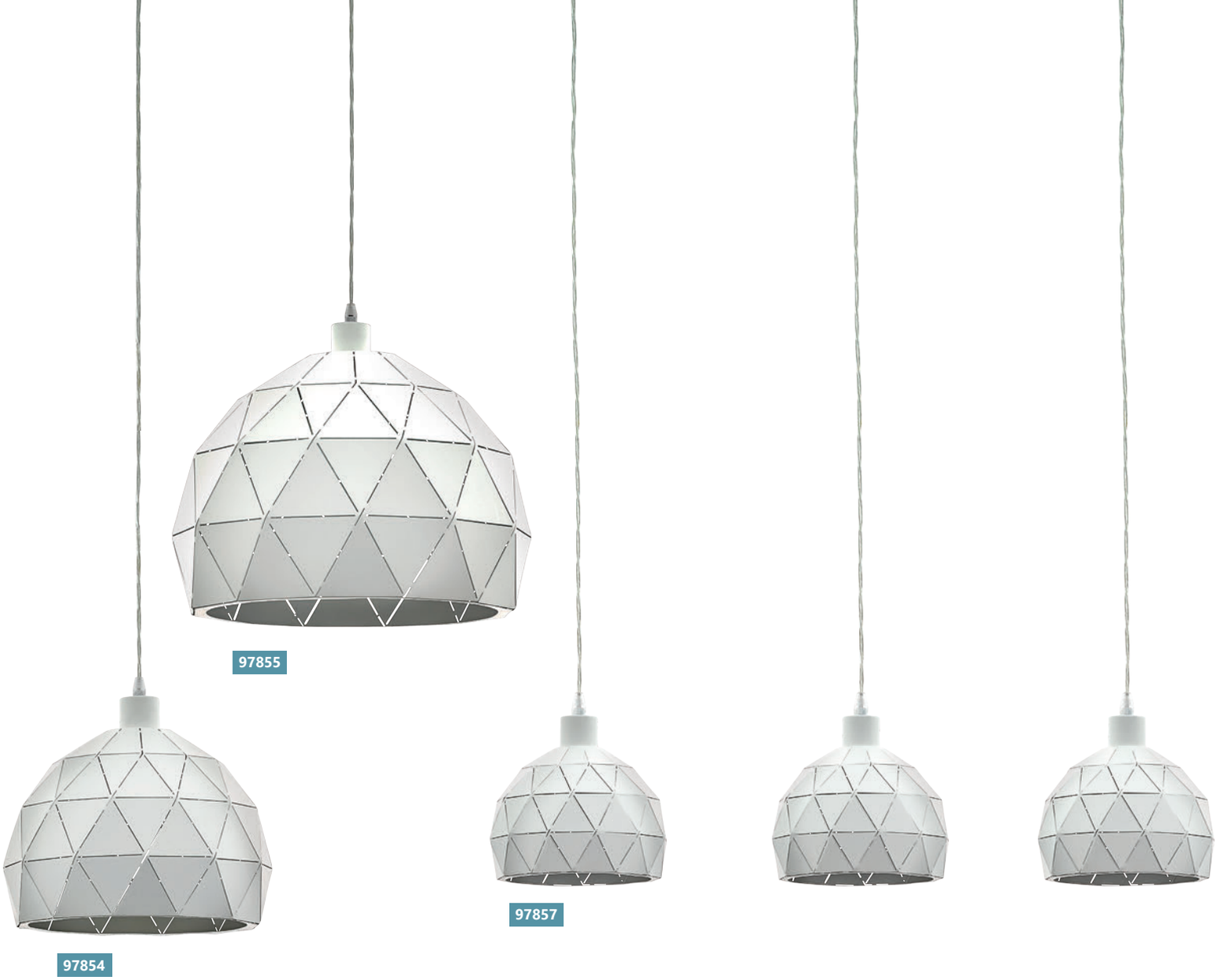

97854 ROCCAFORTE

pendant luminaire; steel, white
Hängeleuchte; Stahl, weiss
подвес; сталь, белый

H 1100, Ø 300

E27 1x 60 W

9 002759 978549

A++-E

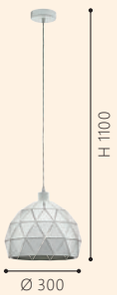

97855 ROCCAFORTE

pendant luminaire; steel, white
Hängeleuchte; Stahl, weiss
подвес; сталь, белый

H 1100, Ø 400

E27 1x 60 W

9 002759 978556

A++-E

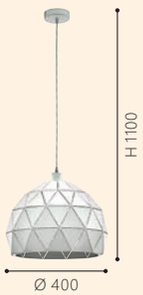

97857 ROCCAFORTE

pendant luminaire; steel, white
Hängeleuchte; Stahl, weiss
подвес; сталь, белый

L 750, B 170, H 1100

E14 3x 40 W

9 002759 978570

A++-E

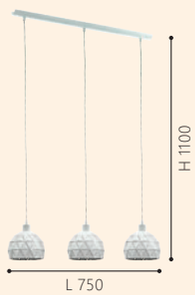



97845



97841

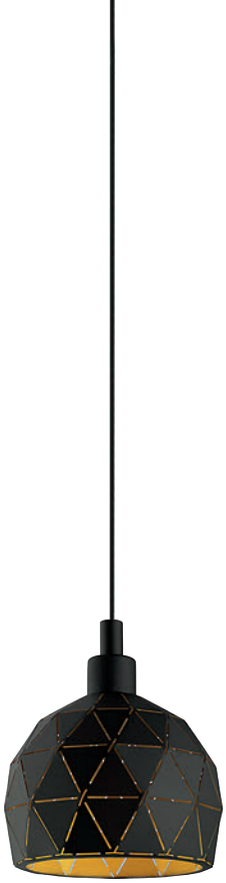

97846

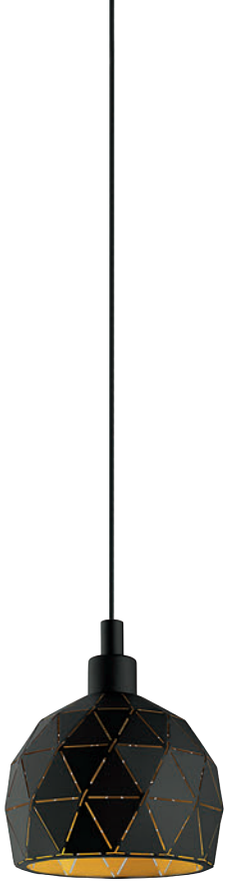

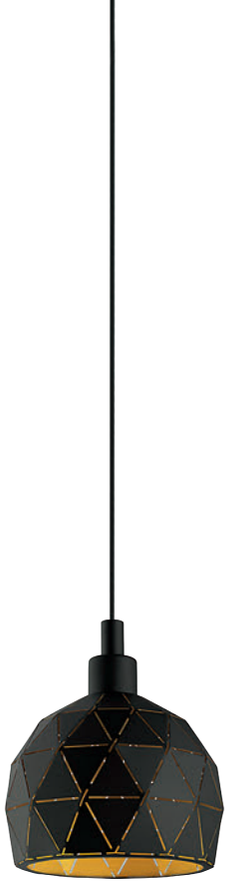

97845 ROCCAFORTE

pendant luminaire; steel, black, gold
Hängeleuchte; Stahl, schwarz, gold
подвес; сталь, черный, золото

H 1100, Ø 300









97841 ROCCAFORTE

pendant luminaire; steel, black, gold
Hängeleuchte; Stahl, schwarz, gold
подвес; сталь, черный, золото

H 1100, Ø 400







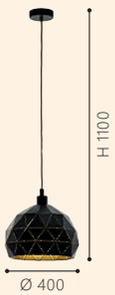

97846 ROCCAFORTE

pendant luminaire; steel, black, gold
Hängeleuchte; Stahl, schwarz, gold
подвес; сталь, черный, золото

L 750, B 170, H 1100











97212 CAMBORNE

pendant luminaire; steel, white
Hängeleuchte; Stahl, weiss
подвес; сталь, белый

H 1100, Ø 190

E27 1x 60 W

9 002759 972127

A++-E



97211 CAMBORNE

pendant luminaire; steel, white
Hängeleuchte; Stahl, weiss
подвес; сталь, белый

H 1100, Ø 380

E27 1x 60 W

9 002759 972110

A++-E



97213 CAMBORNE

pendant luminaire; steel, white
Hängeleuchte; Stahl, weiss
подвес; сталь, белый

L 890, B 190, H 1100

E27 3x 60 W

9 002759 972134

A++-E

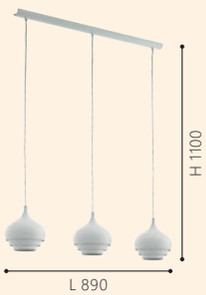



97215 CAMBORNE

pendant luminaire; steel, dark brown, creme
Hängeleuchte; Stahl, dunkelbraun, creme
подвес; сталь, темно-коричневый, кремовый

H 1100, Ø 190

E27 1x 60 W

9 002759 972158

A++-E

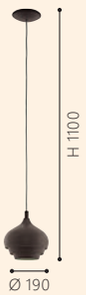

97214 CAMBORNE

pendant luminaire; steel, dark brown, creme
Hängeleuchte; Stahl, dunkelbraun, creme
подвес; сталь, темно-коричневый, кремовый

H 1100, Ø 380

E27 1x 60 W

9 002759 972141

A++-E



97216 CAMBORNE

pendant luminaire; steel, dark brown, creme
Hängeleuchte; Stahl, dunkelbraun, creme
подвес; сталь, темно-коричневый, кремовый

L 890, B 190, H 1100

E27 3x 60 W

9 002759 972165

A++-E

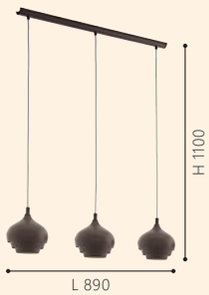



97243

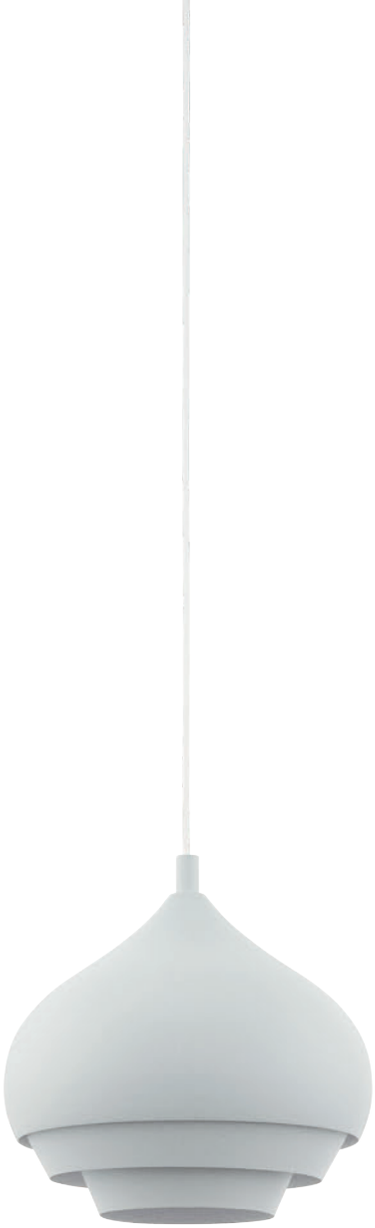

96883



96884

97243 CAMBORNE

pendant luminaire; steel, brushed silver
Hängeleuchte; Stahl, silber gebürstet
подвес; сталь, серебро браированный

H 1100, Ø 290

E27 1x 60 W

9 002759 972431

A++-E



96883 CAMBORNE

pendant luminaire; steel, white
Hängeleuchte; Stahl, weiss
подвес; сталь, белый

H 1100, Ø 290

E27 1x 60 W

9 002759 968830

A++-E

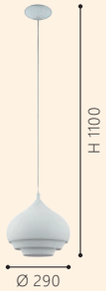

96884 CAMBORNE

pendant luminaire; steel, dark brown, creme
Hängeleuchte; Stahl, dunkelbraun, creme
подвес; сталь, темно-коричневый, кремовый

H 1100, Ø 290

E27 1x 60 W

9 002759 968847

A++-E





97821



97819

97821 ALFARO

pendant luminaire; steel, grey / steel, fabric, grey, white
Hängeleuchte; Stahl, grau / Stahl, Textil, grau, weiss
подвес; сталь, серый / сталь, текстиль, серый, белый

H 1100, Ø 445



E27 1x 60 W

9 002759 978211

A++-E

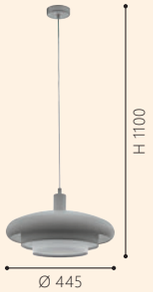

97819 ALFARO

pendant luminaire; steel, white / steel, fabric, white
Hängeleuchte; Stahl, weiss / Stahl, Textil, weiss
подвес; сталь, белый / сталь, текстиль, белый

H 1100, Ø 445



E27 1x 60 W

9 002759 978198

A++-E

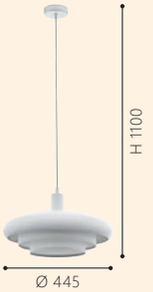



96875



87055



87052

96875 ALMOZAR

pendant luminaire; steel, white
Hängeleuchte; Stahl, weiss
подвес; сталь, белый

H 1100, Ø 355







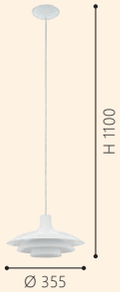

87052 BRENDA

pendant luminaire; steel, satin nickel / satin glass, white
Hängeleuchte; Stahl, nickel-matt / Glas satiniert, weiss
подвес; сталь, никель матовый / сатиновое стекло, белый

H 1100, Ø 395







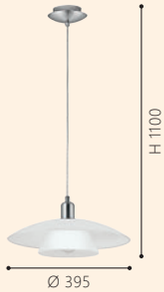

87055 BRENDA

pendant luminaire; plastic, steel, white, chrome / steel, white
Hängeleuchte; Kunststoff, Stahl, weiss, chrom / Stahl, weiss
подвес; пластик, сталь, белый, хром / сталь, белый

H 1300, Ø 430







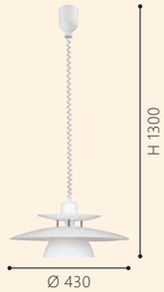



31666



31666

31666 BRENDA

pendant luminaire; plastic, steel, black / steel, black, copper
Hängeleuchte; Kunststoff, Stahl, schwarz / Stahl, schwarz, kupfer
подвес; пластик, сталь, черный / сталь, черный, медь

H 1100, Ø 430

E27 1x 60 W

9 002759 316662

A++-E

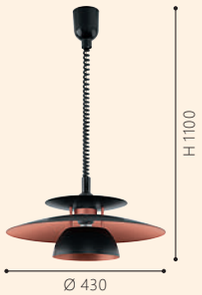

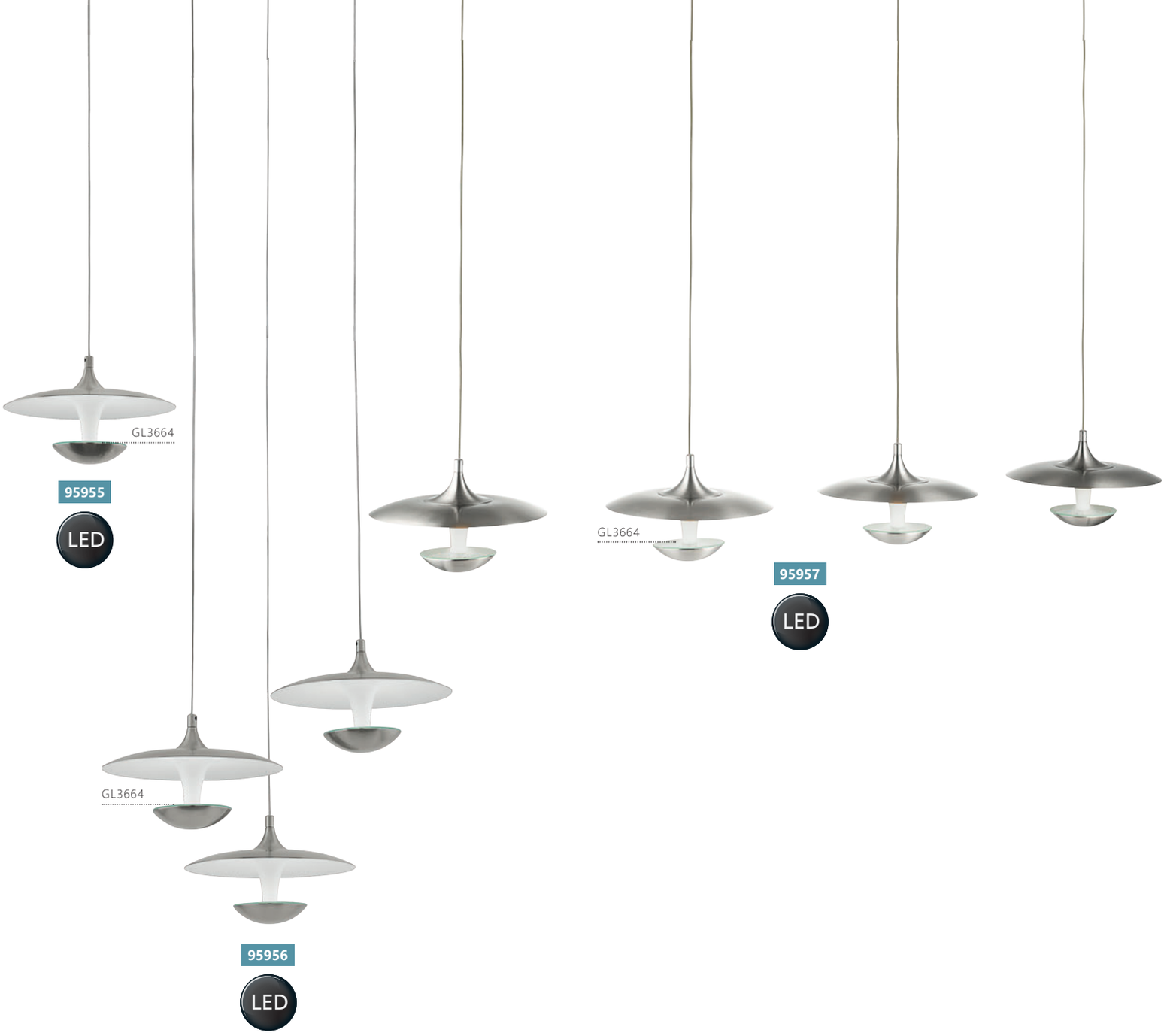

95955 TORONJA

pendant luminaire; steel, satin nickel, white
Hängeleuchte; Stahl, nickel-matt, weiss
подвес; сталь, никель матовый, белый

H 1500, Ø 220

LED 1x 5,3 W
warm WHITE 1x 630 lm

9 002759 959555

A+



95956 TORONJA

pendant luminaire; steel, satin nickel, white
Hängeleuchte; Stahl, nickel-matt, weiss
подвес; сталь, никель матовый, белый

H 1500, Ø 460

LED 3x 5,3 W
warm WHITE 3x 630 lm

9 002759 959562

A+

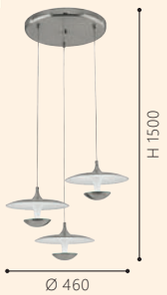

95957 TORONJA

pendant luminaire; steel, satin nickel, white
Hängeleuchte; Stahl, nickel-matt, weiss
подвес; сталь, никель матовый, белый

L 1010, B 220, H 1500

LED 4x 5,3 W
warm WHITE 4x 630 lm

9 002759 959579

A+









95756 NUVANO

pendant luminaire; steel, white, silver
Hängeleuchte; Stahl, weiss, silber
подвес; сталь, белый, серебряный

H 1100, Ø 480

E27 1x 60 W

9 002759 957568

A++-E

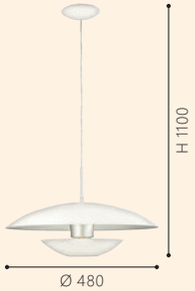

95755 NUVANO

pendant luminaire; steel, brown, gold
Hängeleuchte; Stahl, braun, gold
подвес; сталь, коричневый, золото

H 1100, Ø 480

E27 1x 60 W

9 002759 957551

A++-E



95757 NUVANO

pendant luminaire; steel, satin nickel, white
Hängeleuchte; Stahl, nickel-matt, weiss
подвес; сталь, никель матовый, белый

H 1100, Ø 480

E27 1x 60 W

9 002759 957575

A++-E



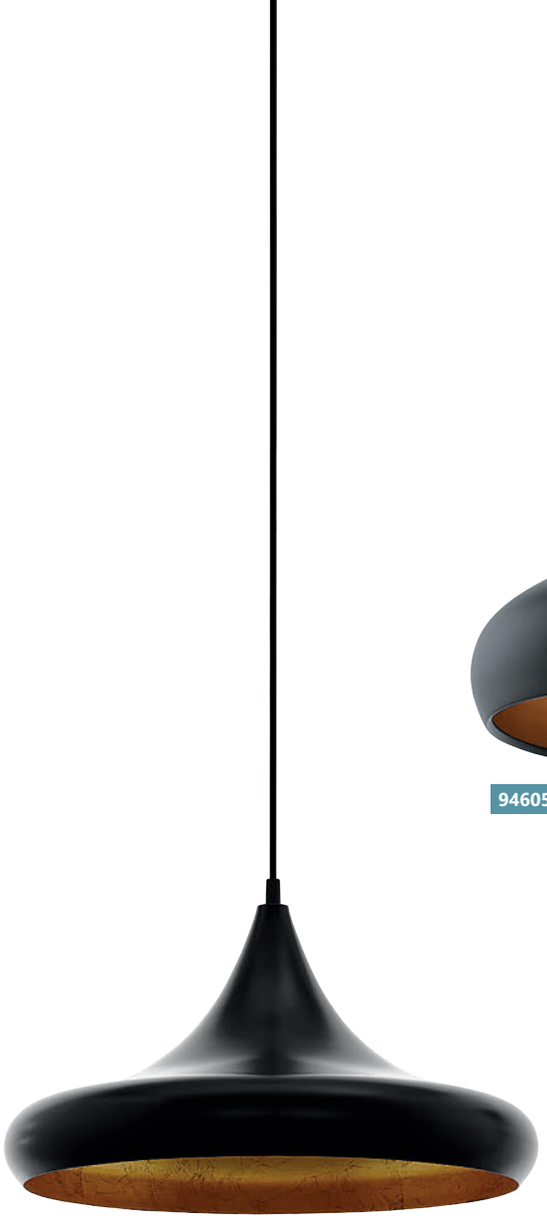

97739



94605



94606

97739 CORETTO 4

pendant luminaire; steel, black, gold
Hängeleuchte; Stahl, schwarz, gold
подвес; сталь, черный, золото

H 1100, Ø 400

E27 1x 60 W

9 002759 977399

A++-E

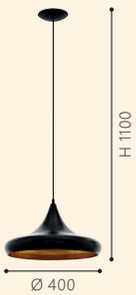

94605 MOGANO 1

pendant luminaire; steel, black, copper
Hängeleuchte; Stahl, schwarz, kupfer
подвес; сталь, черный, медь

H 1100, Ø 400

E27 1x 60 W

9 002759 946050

A++-E



94606 MOGANO 1

pendant luminaire; steel, white, copper
Hängeleuchte; Stahl, weiss, kupfer
подвес; сталь, белый, медь

H 1100, Ø 400

E27 1x 60 W

9 002759 946067

A++-E





94935 GAETANO 1

pendant luminaire; steel, black, gold
Hängeleuchte; Stahl, schwarz, gold
подвес; сталь, черный, золото

H 1500, Ø 380

E27 1x 60 W

9 002759 949358

A++-E

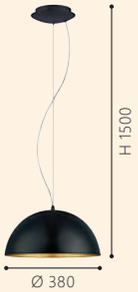

94937 GAETANO 1

pendant luminaire; steel, black, copper
Hängeleuchte; Stahl, schwarz, kupfer
подвес; сталь, черный, медь

H 1500, Ø 380

E27 1x 60 W

9 002759 949372

A++-E



94936 GAETANO 1

pendant luminaire; steel, black, gold
Hängeleuchte; Stahl, schwarz, gold
подвес; сталь, черный, золото

H 1500, Ø 530

E27 1x 60 W

9 002759 949365

A++-E

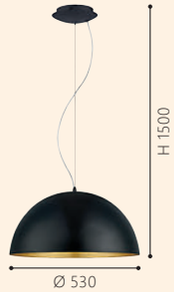



94938



94941

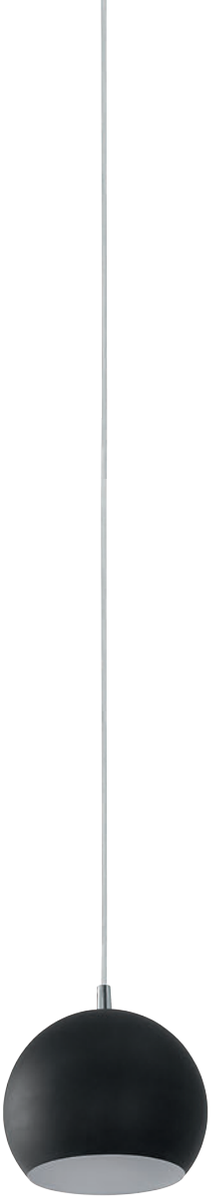

95836

LED

94938 GAETANO 1

pendant luminaire; steel, black, copper
Hängeleuchte; Stahl, schwarz, kupfer
подвес; сталь, черный, медь

H 1500, Ø 530

E27 1x 60 W

9 002759 949389

A++-E

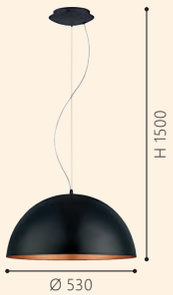

94941 GAETANO 1

pendant luminaire; steel, white, silver
Hängeleuchte; Stahl, weiss, silber
подвес; сталь, белый, серебряный

H 1500, Ø 530

E27 1x 60 W

9 002759 949419

A++-E

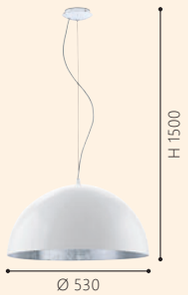

95836 PETTO LED

pendant luminaire; steel, black
Hängeleuchte; Stahl, schwarz
подвес; сталь, черный

H 1100, Ø 150

GU10 1x 3,3 W warm WHITE 1x 240 lm

9 002759 958367

A+ INCL.





94246

LED



94246 PETTO 1

pendant luminaire; steel, white
Hängeleuchte; Stahl, weiss
подвес; сталь, белый

H 1100, Ø 150

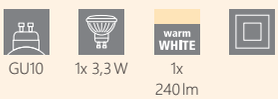





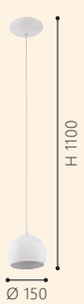





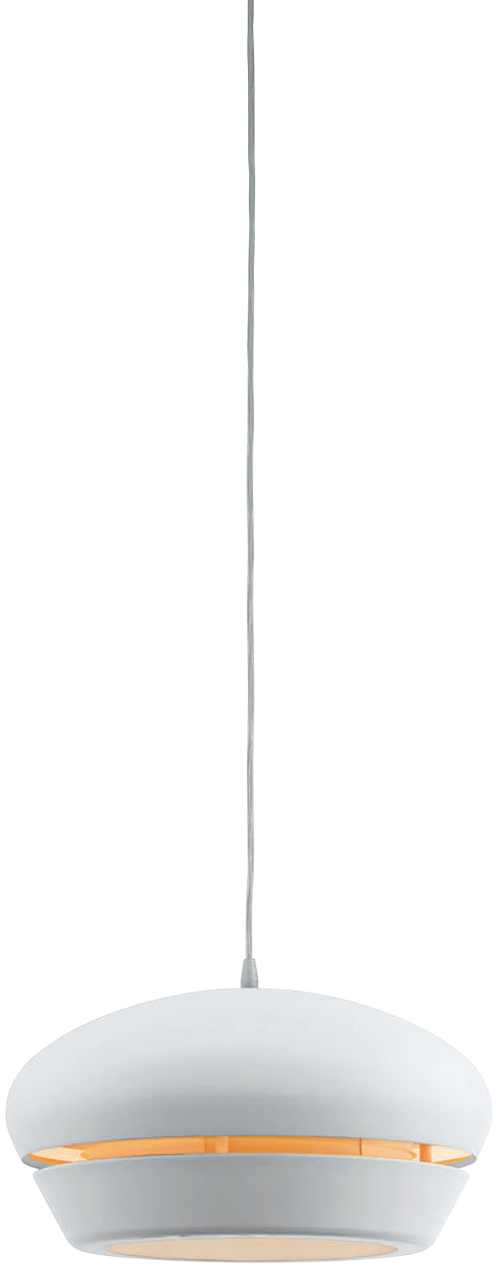

96888 FOSALBA

pendant luminaire; steel, white / plastic, white
Hängeleuchte; Stahl, weiss / Kunststoff, weiss
подвес; сталь, белый / пластик, белый

H 1500, Ø 395

E27 1x 60 W

В комплект этих светильников входят цветовые фильтры зеленого, оранжевого и синего цветов. Меняйте цвета вместе с вашим настроением.

These luminaires are delivered with foils in the colors green, orange or blue and provide therewith an extraordinary lighting mood.

Diese Leuchten werden mit Farbfolien in den Farben Grün, Orange oder Blau geliefert und sorgen damit für eine außergewöhnliche Lichtstimmung.

9 002759 968885

A++-E

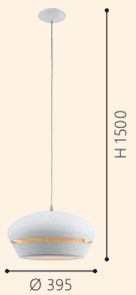



95383

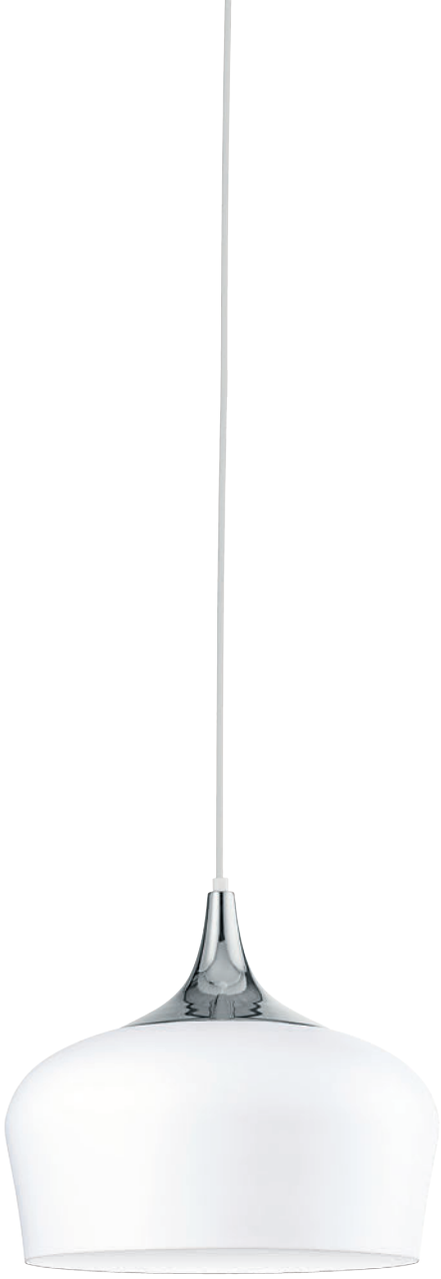

95384



95385

95383 OBREGON

pendant luminaire; steel, creme, oak
Hängeleuchte; Stahl, creme, eiche
подвес; сталь, кремовый, дуб

H 1100, Ø 350

E27 1x 60 W

9 002759 953836

A++-E



95384 OBREGON

pendant luminaire; steel, white, chrome
Hängeleuchte; Stahl, weiss, chrom
подвес; сталь, белый, хром

H 1100, Ø 350

E27 1x 60 W

9 002759 953843

A++-E



95385 OBREGON

pendant luminaire; steel, brown, creme, oak
Hängeleuchte; Stahl, braun, creme, eiche
подвес; сталь, коричневый, кремовый, дуб

H 1100, Ø 350

E27 1x 60 W

9 002759 953850

A++-E

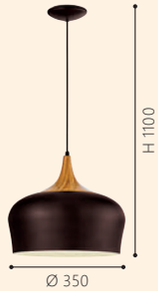



96981



96982



96983

96981 SABINAR

pendant luminaire; steel, white / wood, brown
Hängeleuchte; Stahl, weiss / Holz, braun
подвес; сталь, белый / дерево, коричневый

H 1100, Ø 180









96982 SABINAR

pendant luminaire; steel, white / wood, brown
Hängeleuchte; Stahl, weiss / Holz, braun
подвес; сталь, белый / дерево, коричневый

H 1100, Ø 280









96983 SABINAR

pendant luminaire; steel, white / wood, brown
Hängeleuchte; Stahl, weiss / Holz, braun
подвес; сталь, белый / дерево, коричневый

H 1100, Ø 400











96984



96985



96986

96984 SABINAR

pendant luminaire; steel, brushed silver / wood, brown

Hängeleuchte; Stahl, silber gebürstet / Holz, braun

подвес; сталь, серебро брашированный / дерево, коричневый

H 1100, Ø 180





9 002759 969844

A++-E

96985 SABINAR

pendant luminaire; steel, brushed silver / wood, brown

Hängeleuchte; Stahl, silber gebürstet / Holz, braun

подвес; сталь, серебро брашированный / дерево, коричневый

H 1100, Ø 280





9 002759 969851

A++-E

96986 SABINAR

pendant luminaire; steel, brushed silver / wood, brown

Hängeleuchte; Stahl, silber gebürstet / Holz, braun

подвес; сталь, серебро брашированный / дерево, коричневый

H 1100, Ø 400





9 002759 969868

A++-E



96801

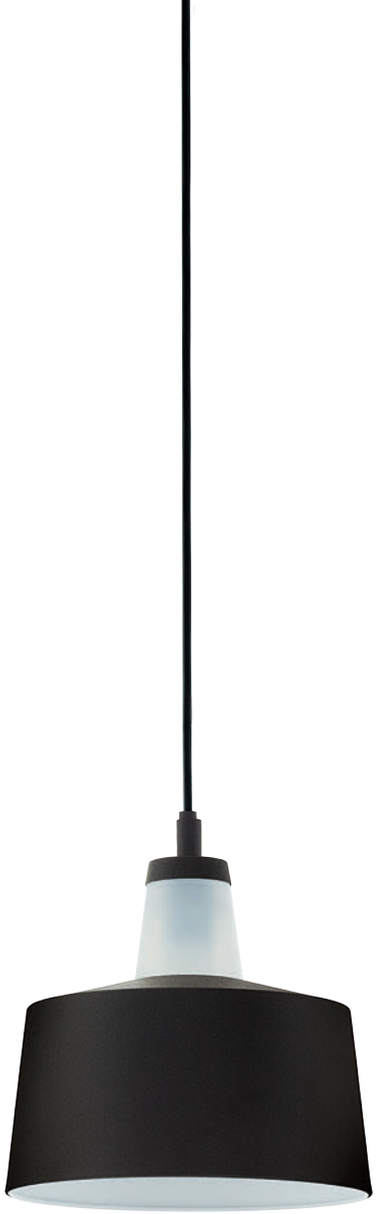

96802



96803



TABANERA

Светильники с покрытием из сатинированного стекла на верхней части, делают освещение вашего дома изысканным и элегантным.

The illuminated satinated glass on the upper part of the lamps lend your home a particularly elegant light.

Das leuchtende satinierte Glas am oberen Teil der Leuchten verleiht Ihrem Zuhause eine besonders elegante Lichtstimmung.

96801 TABANERA

pendant luminaire; steel, black, white / glass, white
Hängeleuchte; Stahl, schwarz, weiss / Glas, weiss
подвес; сталь, черный, белый / стекло, белый

H 1100, Ø 160

E27 1x 60 W

9 002759 968014

A++-E



96802 TABANERA

pendant luminaire; steel, black, white / glass, white
Hängeleuchte; Stahl, schwarz, weiss / Glas, weiss
подвес; сталь, черный, белый / стекло, белый

H 1100, Ø 260

E27 1x 60 W

9 002759 968021

A++-E





96868

LED

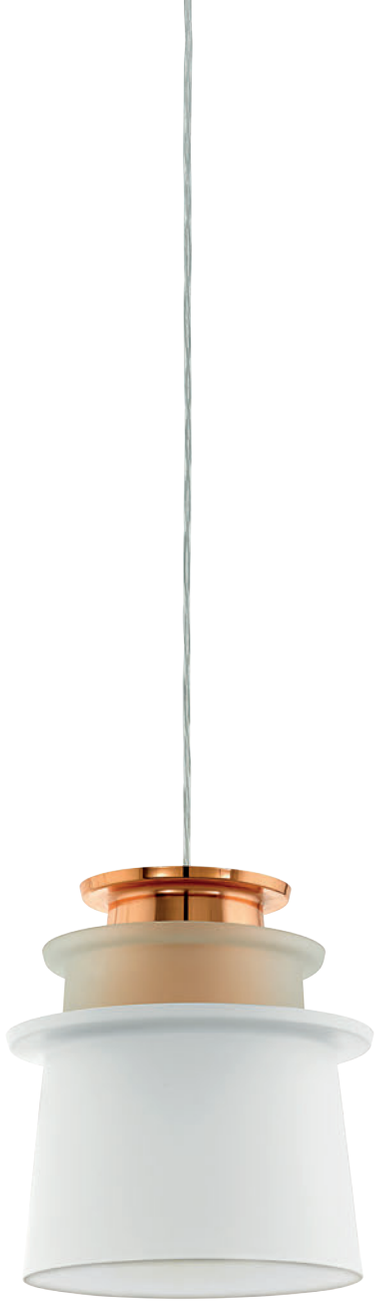

96873

96803 TABANERA

pendant luminaire; steel, black, white / glass, white
Hängeleuchte; Stahl, schwarz, weiss / Glas, weiss
подвес; сталь, черный, белый / стекло, белый

H 1100, Ø 365

E27 1x 60 W

9 002759 968038

A++-E

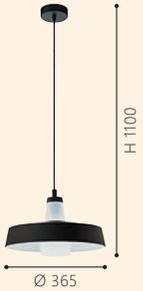

96868 CARMAZANA

pendant luminaire; steel, white / satin glass, white, clear
Hängeleuchte; Stahl, weiss / Glas satiniert, weiss, klar
подвес; сталь, белый / сатиновое стекло, белый, прозрачный

H 1100, Ø 450

LED 17 W warm WHITE 2000 lm

9 002759 968687

A+

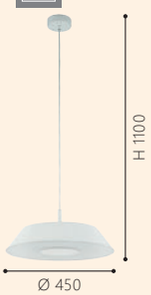

96873 SCAZON

pendant luminaire; steel, white, copper / satin glass, white
Hängeleuchte; Stahl, weiss, kupfer / Glas satiniert, weiss
подвес; сталь, белый, медь / сатиновое стекло, белый

H 1100, Ø 240

E27 1x 60 W

9 002759 968731

A++-E

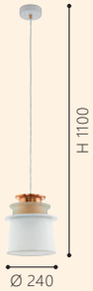



94352



94353



94354

94352 SARABIA

pendant luminaire; steel, grey
Hängeleuchte; Stahl, grau
подвес; сталь, серый

H 1100, Ø 190



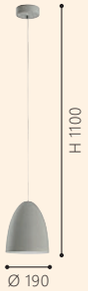

9 002759 943523

A++-E

94353 SARABIA

pendant luminaire; steel, grey
Hängeleuchte; Stahl, grau
подвес; сталь, серый

H 1100, Ø 275



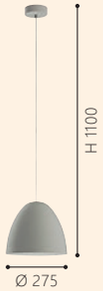

9 002759 943530

A++-E

94354 SARABIA

pendant luminaire; steel, grey
Hängeleuchte; Stahl, grau
подвес; сталь, серый

H 2000, Ø 405





9 002759 943547

A++-E



94355



92521



94355 SARABIA

pendant luminaire; steel, grey
Hängeleuchte; Stahl, grau
подвес; сталь, серый

H 2000, Ø 485

E27 1x 60 W

9 002759 943554

A++-E

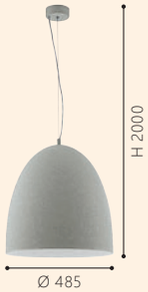

92521 PRATELLA

pendant luminaire; ceramic, grey / ceramics, grey
Hängeleuchte; Keramik, grau / Keramik, grau
подвес; керамика, серый / керамика, серый

H 1100, Ø 205

E27 1x 60 W

9 002759 925215

A++-E









97798 CAMPILLOS

pendant luminaire; steel, stone look light grey
Hängeleuchte; Stahl, Steinoptik hellgrau
подвес; сталь, под камень, светло-серый

H 1100, Ø 290

E27 1x 60 W

9 002759 977986

A++-E



97799 CAMPILLOS

pendant luminaire; steel, stone look dark grey
Hängeleuchte; Stahl, Steinoptik dunkelgrau
подвес; сталь, под камень, темно-серый

H 1100, Ø 290

E27 1x 60 W

9 002759 977993

A++-E





93836



93836 CORETTO

pendant luminaire; steel, brushed copper
Hängeleuchte; Stahl, kupfer-gebürstet
подвес; сталь, медь брашированный

H 1100, Ø 170

E27 1x 60 W

9 002759 938369

A++-E





GL3348

94589



94591



GL3348





ROCAMAR

Модная комбинация стекла и цветов меди/хрома

Trendy combination of glass and copper / chrome.

Trendige Kombination aus Glas und Kupfer / Chrom.

94589 ROCAMAR

pendant luminaire; steel, copper / glass, clear
Hängeleuchte; Stahl, kupfer / Glas, klar
подвес; сталь, медный / стекло, прозрачный

H 1100, Ø 190

E27 1x 40 W

9 002759 945893

A++-E



94591 ROCAMAR

pendant luminaire; steel, copper / glass, clear
Hängeleuchte; Stahl, kupfer / Glas, klar
подвес; сталь, медный / стекло, прозрачный

L 780, B 190, H 1100

E27 3x 40 W

9 002759 945916

A++-E

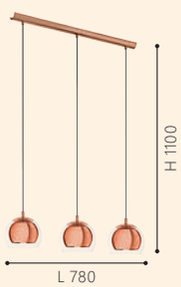



GL3348

94592



94593



GL3348



94592 ROCAMAR

pendant luminaire; steel, chrome / glass, clear
Hängeleuchte; Stahl, chrom / Glas, klar
подвес; сталь, хром / стекло, прозрачный

H 1100, Ø 190



E27 1x 40 W

9 002759 945923

A++-E

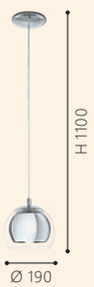

94593 ROCAMAR

pendant luminaire; steel, chrome / glass, clear
Hängeleuchte; Stahl, chrom / Glas, klar
подвес; сталь, хром / стекло, прозрачный

L 780, B 190, H 1100



E27 3x 40 W

9 002759 945930

A++-E

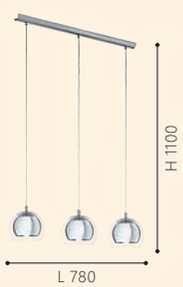

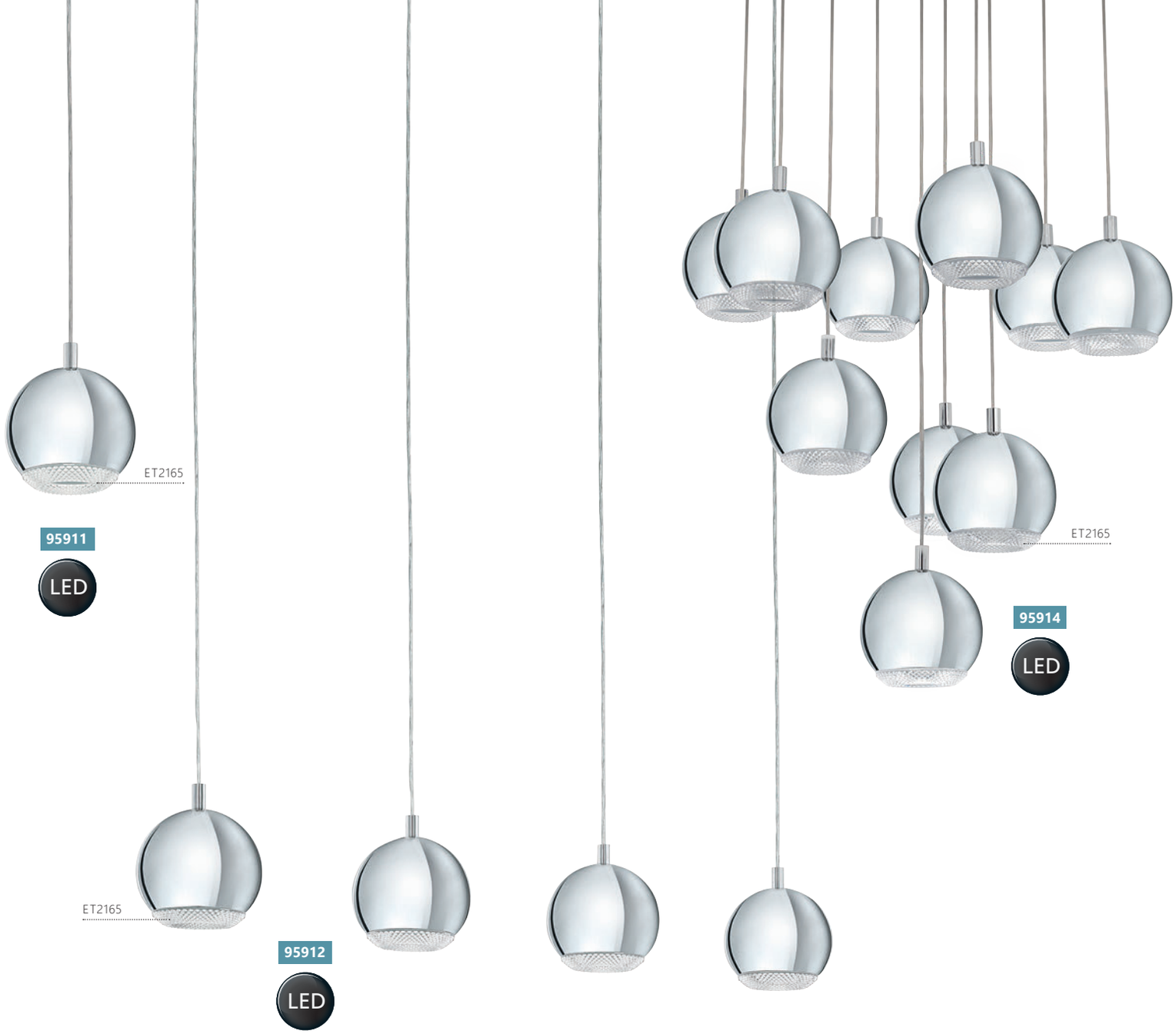

95911 CONESSA

pendant luminaire; steel, chrome / plastic, clear
Hängeleuchte; Stahl, chrom / Kunststoff, klar
подвес; сталь, хром / пластик, прозрачный

H 1100, Ø 150

GU10 | 1x 3,3 W | warm WHITE 1x 240 lm

9 002759 959111

A+ | INCL.



95912 CONESSA

pendant luminaire; steel, chrome / plastic, clear
Hängeleuchte; Stahl, chrom / Kunststoff, klar
подвес; сталь, хром / пластик, прозрачный

L 1010, B 150, H 1100

GU10 | 4x 3,3 W | warm WHITE 4x 240 lm

9 002759 959128

A+ | INCL.

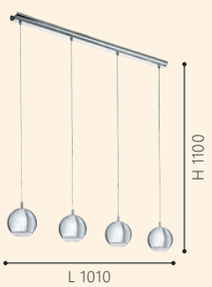

95914 CONESSA

pendant luminaire; steel, chrome / plastic, clear
Hängeleuchte; Stahl, chrom / Kunststoff, klar
подвес; сталь, хром / пластик, прозрачный

H 1700, Ø 580

GU10 | 10x 3,3 W | warm WHITE 10x 240 lm

9 002759 959142

A+ | INCL.

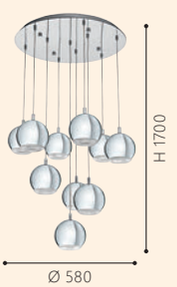





95913 CONESSA

pendant luminaire; steel, chrome / plastic, clear
Hängeleuchte; Stahl, chrom / Kunststoff, klar
подвес; сталь, хром / пластик, прозрачный

H 1100, Ø 290

GU10 | 3x 3,3 W | warm WHITE 3x 240 lm

9 002759 959135

A+ | INCL.





93784



93708

LED

93709

LED

93708 MONTEFIO 1

pendant luminaire; steel, chrome / glass, crystal, white, clear
Hängeleuchte; Stahl, chrom / Glas, Kristall, weiss, klar
подвес; сталь, хром / стекло, хрусталь, белый, прозрачный

H 1100, Ø 140

LED 1x 5 W

warm WHITE 1x 480 lm

9 002759 937089

A+



93709 MONTEFIO 1

pendant luminaire; steel, chrome / glass, crystal, white, clear
Hängeleuchte; Stahl, chrom / Glas, Kristall, weiss, klar
подвес; сталь, хром / стекло, хрусталь, белый, прозрачный

H 1100, Ø 400

LED 3x 5 W

warm WHITE 3x 480 lm

9 002759 937096

A+





93784

LED





93073

93784 MONTEFIO 1

pendant luminaire; steel, chrome / glass, crystal, white, clear

Hängeleuchte; Stahl, chrom / Glas, Kristall, weiss, klar

подвес; сталь, хром / стекло, хрусталь, белый, прозрачный

L 870, B 140, H 1100

LED 3x 5 W

warm WHITE 3x 480 lm

9 002759 937843

A+

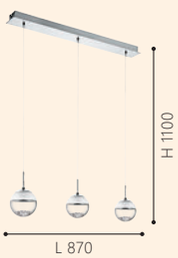

93073 LUBERIO

pendant luminaire; steel, chrome / glass, aluminium, clear, aluminium

Hängeleuchte; Stahl, chrom / Glas, Alu, klar, alu

подвес; сталь, хром / стекло, алюминий, прозрачный, алюминий

H 1100, Ø 250

E27 1x 60 W

9 002759 930738

A++-E





MONTEFIO 1

Эти светильники созданы из высококачественного хрусталя.

These luminaires come with high quality glass crystals.

Diese Leuchten sind mit hochwertigen Glaskristallen ausgestattet.





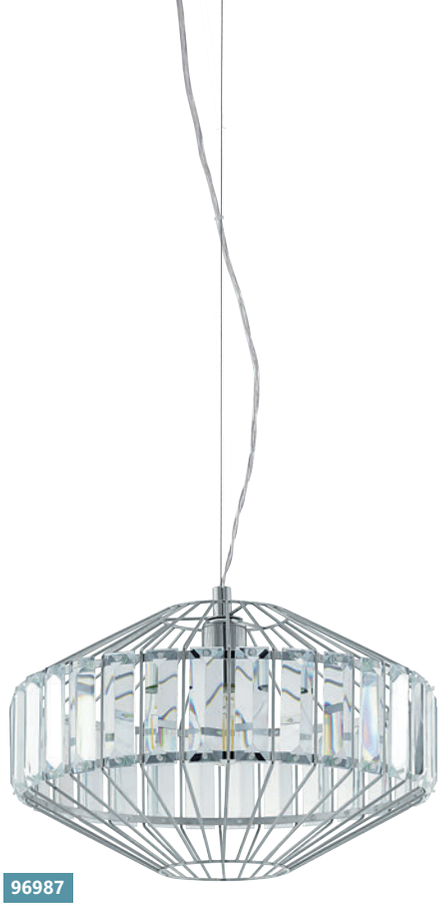

96988 PEDROLA

pendant luminaire; steel, chrome / crystal, clear
Hängeleuchte; Stahl, chrom / Kristall, klar
подвес; сталь, хром / хрусталь, прозрачный

H 1100, Ø 220









96987 PEDROLA

pendant luminaire; steel, chrome / crystal, clear
Hängeleuchte; Stahl, chrom / Kristall, klar
подвес; сталь, хром / хрусталь, прозрачный

H 1100, Ø 400







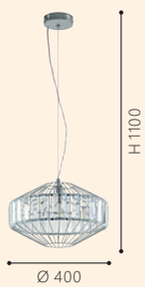



93563



92756

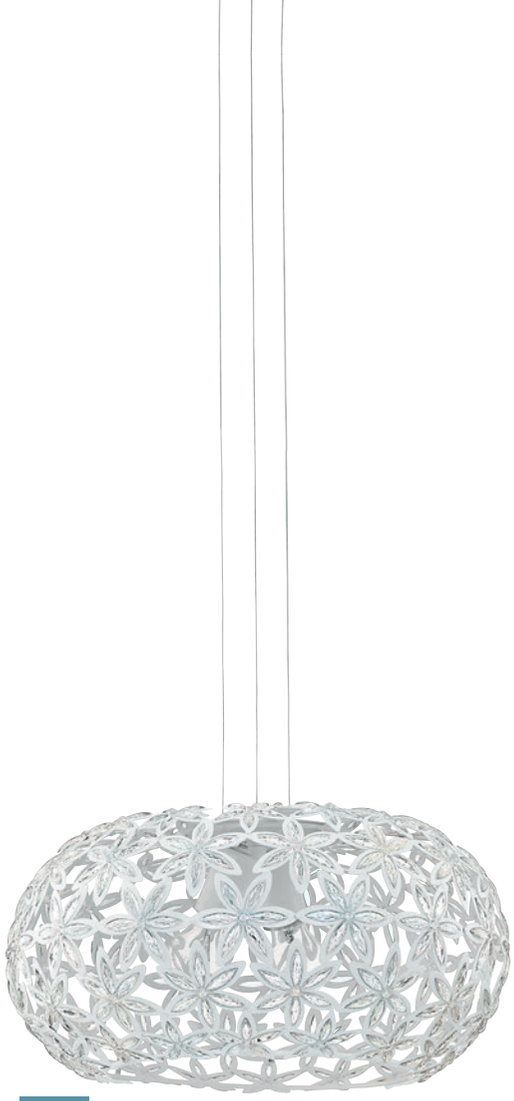

92887

93563 ALTOVIA

pendant luminaire; plastic, white / film, white
Hängeleuchte; Kunststoff, weiss / Folie, weiss
подвес; пластик, белый / пленка, белый

H 1100, Ø 345



9 002759 935634

A++-E

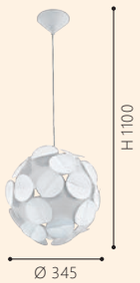

92756 MONTORIO

pendant luminaire; steel, white
Hängeleuchte; Stahl, weiss
подвес; сталь, белый

H 1100, Ø 460



9 002759 927561

A++-E

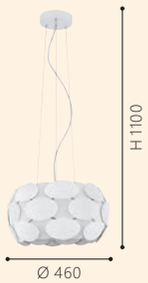

92887 SILVESTRO 1

pendant luminaire; steel, white / aluminium, plastic, white, clear
Hängeleuchte; Stahl, weiss / Alu, Kunststoff, weiss, klar
подвес; сталь, белый / алюминий, пластик, белый, прозрачный

H 1100, Ø 480



9 002759 928872

A++-E





93092



91046



92991, 91046

ET0814

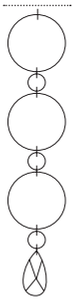

93092

ET1473

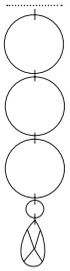

93092 FEDRA 2

pendant luminaire; steel, chrome / film, crystal, mother-of-pearl, clear

Hängeleuchte; Stahl, chrom / Folie, Kristall, perlmutt, klar

подвес; сталь, хром / пленка, хрусталь, жемчужный, прозрачный

H 1100, Ø 250



E27



1x 60 W









91046 FEDRA

pendant luminaire; steel, chrome / film, crystal, mother-of-pearl, clear

Hängeleuchte; Stahl, chrom / Folie, Kristall, perlmutt, klar

подвес; сталь, хром / пленка, хрусталь, жемчужный, прозрачный

H 1100, Ø 380



E27



1x 60 W





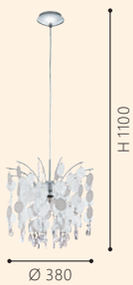



31667

LED



ET0814

92991



97488

LED

92991 FEDRA

pendant luminaire; steel, chrome / film, crystal, mother-of-pearl, clear

Hängeleuchte; Stahl, chrom / Folie, Kristall, perlmutt, klar

подвес; сталь, хром / пленка, хрусталь, жемчужный, прозрачный

H 1100, Ø 500

E27 1x 60 W

9 002759 929916

A++-E

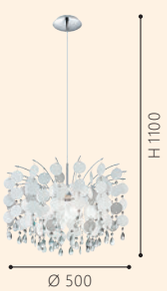

31667 VARRAZO

pendant luminaire; steel, chrome / crystal, clear

Hängeleuchte; Stahl, chrom / Kristall, klar

подвес; сталь, хром / хрусталь, прозрачный

H 1200, Ø 550

LED 29,6 W

neutral WHITE 3500 lm

9 002759 316679

A+

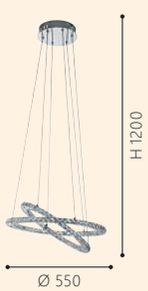

97488 VALLEMARE 1

pendant luminaire; aluminium, steel, chrome / plastic, crystal, white, clear

Hängeleuchte; Alu, Stahl, chrom / Kunststoff, Kristall, weiss, klar

подвес; алюминий, сталь, хром / пластик, хрусталь, белый, прозрачный

L 730, B 145, H 1100

LED 2x 8 W

warm WHITE 2x 1100 lm

9 002759 974886

A++

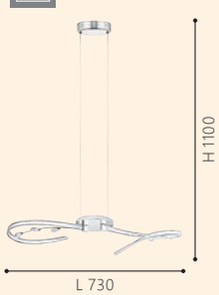

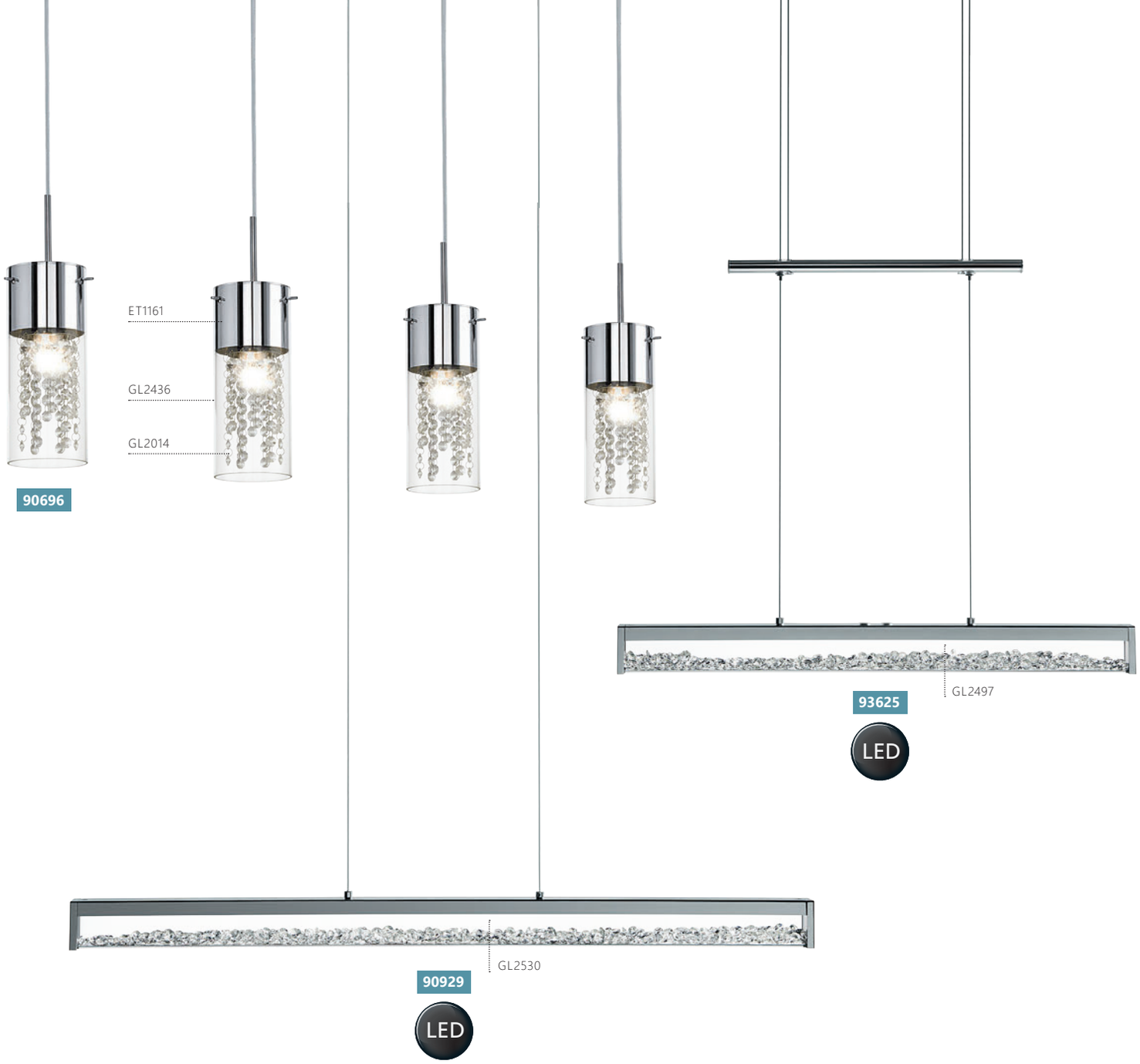

90696 DIAMOND

pendant luminaire; steel, chrome / glass, crystal, clear, chrome

Hängeleuchte; Stahl, chrom / Glas, Kristall, klar, chrom

подвес; сталь, хром / стекло, кристаллы, прозрачный, хром

L 1010, B 105, H 1100

E14 4x 60 W



9 002759 906962

A++-E

90929 CARDITO

pendant luminaire; aluminium, steel, chrome / glass, crystal, clear

Hängeleuchte; Alu, Stahl, chrom / Glas, Kristall, klar

подвес; алюминий, сталь, хром / стекло, кристаллы, прозрачный

L 1000, B 80, H 1100

LED 6x 6 W

warm WHITE 6x 450 lm

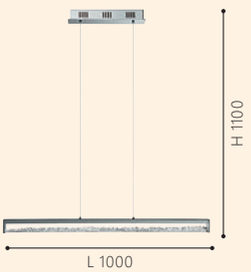

9 002759 909291

A

93625 CARDITO 1

pendant luminaire; aluminium, steel, chrome / glass, crystal, clear

Hängeleuchte; Alu, Stahl, chrom / Glas, Kristall, klar

подвес; алюминий, сталь, хром / стекло, кристаллы, прозрачный

L 700, B 80, H 750 - 1300

LED 24 W

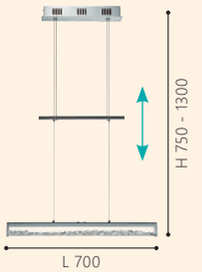

9 002759 936259

A



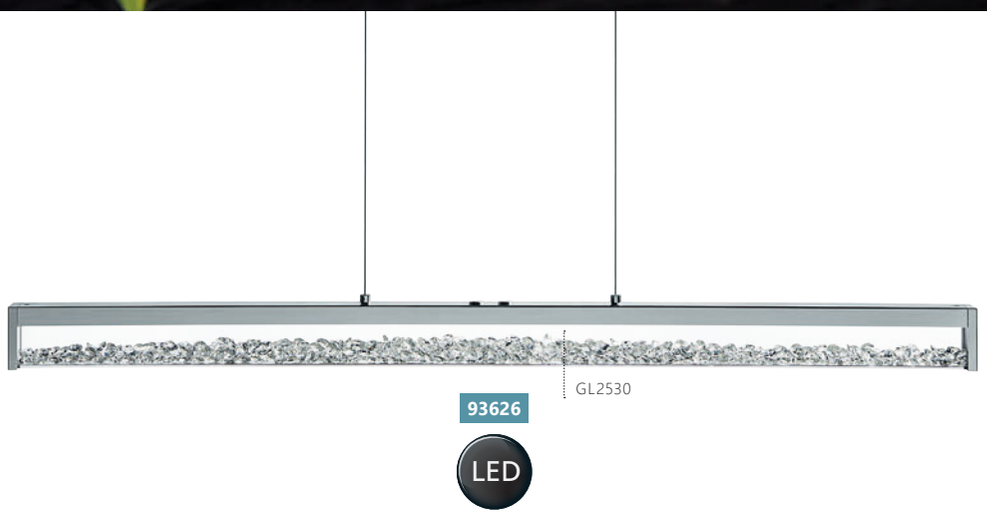





93625, 93626

Особенности сенсорного диммера:
температура света регулируется в диапазоне 2700 - 5000 K
диммируемость от 10% - 100%

Features via touch-dimmer:
light colour adjustable between 2700 - 5000 K
dimmable 10% - 100%

Per Touch-Dimmer verfügen diese Leuchten über folgende Funktionen:
Lichtfarbe einstellbar im Bereich 2700 bis 5000 K
dimmbar 10% bis 100%

93626 CARDITO 1

pendant luminaire; aluminium, steel, chrome / glass, crystal, clear
Hängeleuchte; Alu, Stahl, chrom / Glas, Kristall, klar
подвес; алюминий, сталь, хром / стекло, кристаллы, прозрачный

L 1000, B 80, H 1100



32 W 2500 lm





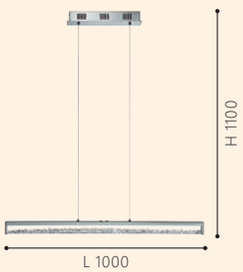

93625, 93626



Светильники могут включаться/выключаться касанием специальной части "Touch Me"

These luminaires can be switched on and off by touching the specially designed "Touch Me" part of the fixture.

Diese Leuchten können ein und ausgeschaltet werden, indem man sie an den dafür vorgesehenen "Touch Me" Bereichen berührt.



посмотреть видео с изменением цветовой температуры света
see the tunable white video
unser Tunable White Video





93343 FORNES

pendant luminaire; steel, wood, nut, white
Hängeleuchte; Stahl, Holz, Nuss, weiss
подвес; сталь, дерево, орех, белый

L 970, B 85, H 1100

LED
24 W
warm WHITE
1800 lm

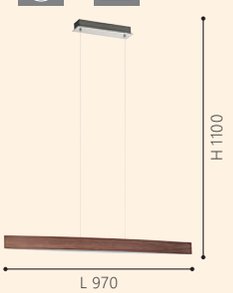

9 002759 933432

A

93342 FORNES

pendant luminaire; steel, wood, natural oak, white
Hängeleuchte; Stahl, Holz, Eiche-natur, weiss
подвес; сталь, дерево, натуральный дуб, белый

L 970, B 85, H 1100

LED
24 W
warm WHITE
1800 lm

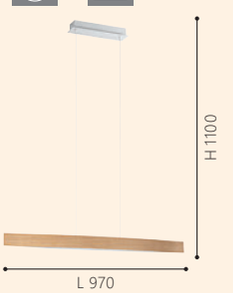

9 002759 933425

A



96959

LED



93341

LED

93341 FORNES

pendant luminaire; steel, gold, white
Hängeleuchte; Stahl, gold, weiss
подвес; сталь, золотой, белый

L 970, B 85, H 1100

LED 24 W | warm WHITE 1800 lm

9 002759 933418

A

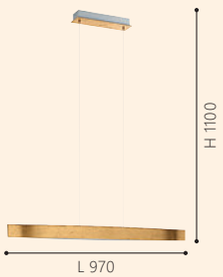

96959 TONDELA

pendant luminaire; steel, white / wood, plastic, brown, white
Hängeleuchte; Stahl, weiss / Holz, Kunststoff, braun, weiss
подвес; сталь, белый / дерево, пластик, коричневый, белый

L 800, B 200, H 1300

LED 13,6 W | warm WHITE 1080 lm

9 002759 969592

A++-A

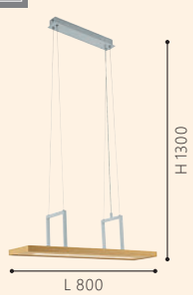



96959

Этот мультифункциональный светильник можно использовать в качестве полки.

This practical multifunctional light can also be used as a shelf.

Diese praktische Multifunktionsleuchte kann zusätzlich auch als Regal verwendet werden.

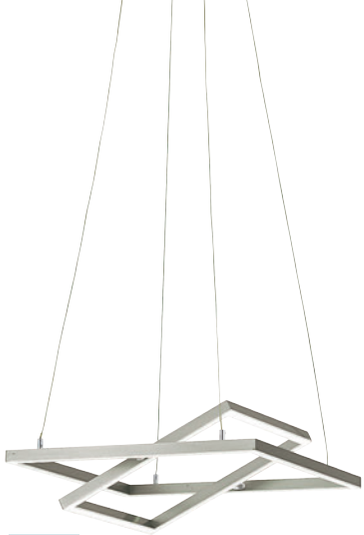

96814

LED

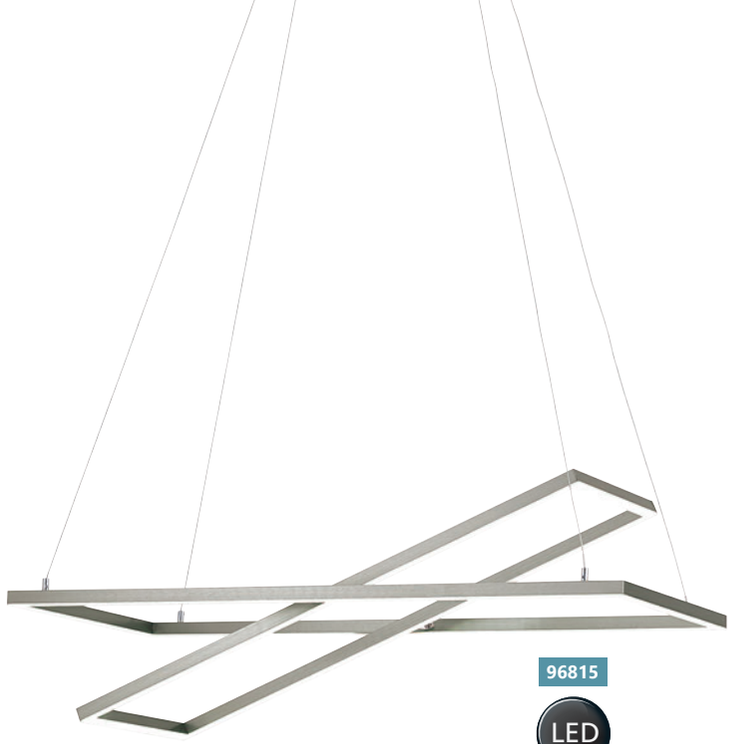

96815

LED



96816

LED

96814 TAMASERA

pendant luminaire; steel, satin nickel / plastic, white
Hängeleuchte; Stahl, nickel-matt / Kunststoff, weiss
подвес; сталь, никель матовый / пластик, белый

L 400, B 400, H 1200

LED 14 W | warm WHITE 1300 lm | LED 20 W | warm WHITE 2000 lm

9 002759 968144

A+

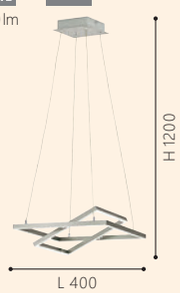

96815 TAMASERA

pendant luminaire; steel, satin nickel / plastic, white
Hängeleuchte; Stahl, nickel-matt / Kunststoff, weiss
подвес; сталь, никель матовый / пластик, белый

L 800, B 400, H 1200

LED 16 W | warm WHITE 2000 lm | LED 19 W | warm WHITE 2300 lm

9 002759 968151

A+

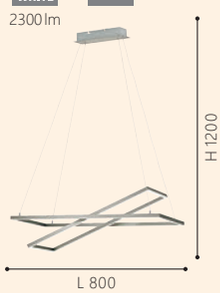

96816 TAMASERA

pendant luminaire; steel, satin nickel / plastic, white
Hängeleuchte; Stahl, nickel-matt / Kunststoff, weiss
подвес; сталь, никель матовый / пластик, белый

L 1200, B 200, H 1200

LED 39 W | warm WHITE 5000 lm

9 002759 968168

A+

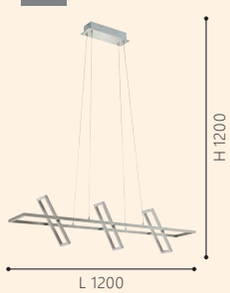



96817

LED



96817 TAMASERA

pendant luminaire; steel, satin nickel / plastic, white
Hängeleuchte; Stahl, nickel-matt / Kunststoff, weiss
подвес; сталь, никель матовый / пластик, белый

L 870, B 85, H 1200

LED 10 W | warm WHITE 1300 lm | LED 9 W | warm WHITE 1100 lm | LED 8 W

warm WHITE 1000 lm

9 002759 968175

A+

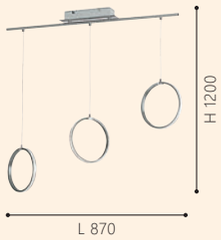

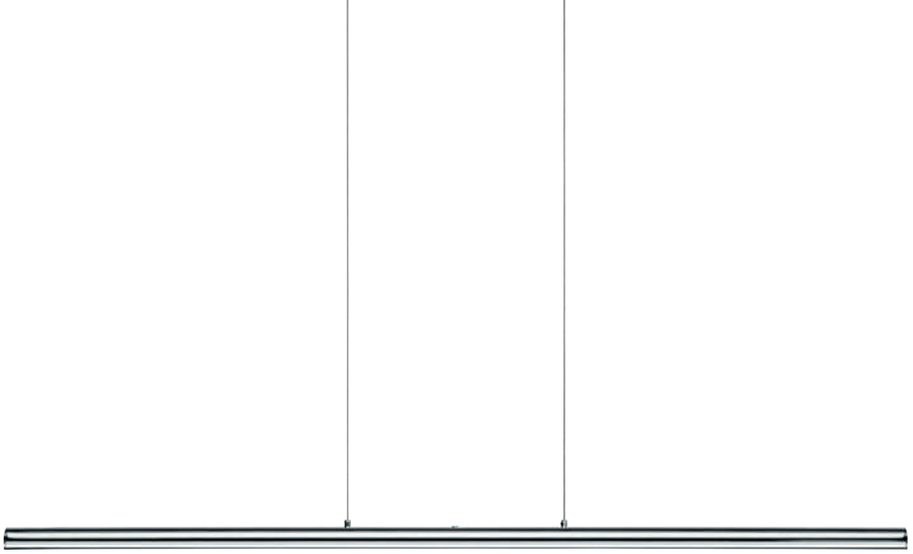

93565

LED



97497

LED

93565 TERROS

pendant luminaire; aluminium, steel, chrome
Hängeleuchte; Alu, Stahl, chrom
подвес; алюминий, сталь, хром

L 970, B 70, H 1100

LED 18 W | warm WHITE 1300 lm

9 002759 935658

A

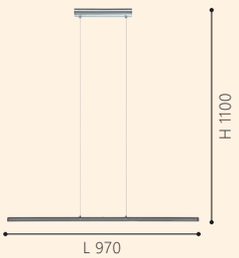

97497 CALDINA

pendant luminaire; steel, aluminium, white, chrome
Hängeleuchte; Stahl, Alu, weiss, chrom
подвес; сталь, алюминий, белый, хром

L 990, B 85, H 1100

LED 21 W | warm WHITE 2500 lm

9 002759 974978

A+

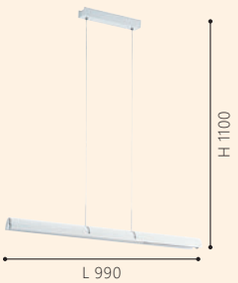



96863

LED



96528

LED

96863 MANRESA

pendant luminaire; steel, satin nickel / plastic, satined
Hängeleuchte; Stahl, nickel-matt / Kunststoff, satiniert
подвес; сталь, никель матовый / пластик, матовый

L 680, B 220, H 1500

LED 19 W

warm WHITE 2200 lm

9 002759 968632

A+

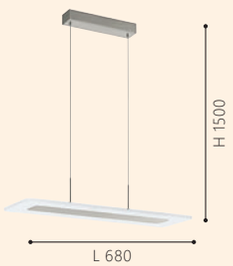

96528 ALEANDRO 1

pendant luminaire; steel, chrome / glass opal-matt, white
Hängeleuchte; Stahl, chrom / Glas opal-matt, weiss
подвес; сталь, хром / матовое опаловое стекло, белый

L 800, B 120, H 860 - 1550

LED 4x 4,5 W

warm WHITE 4x 500 lm

9 002759 965280

A+

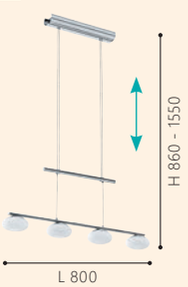



97014 LITAGO

pendant luminaire; steel, satin nickel / plastic, white
Hängeleuchte; Stahl, nickel-matt / Kunststoff, weiss
подвес; сталь, никель матовый / пластик, белый

L 745, B 105, H 1200

LED 4x 4 W

warm WHITE 4x 350 lm

9 002759 970147

A+

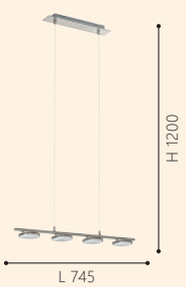

97084 LANIENA

pendant luminaire; steel, satin nickel / plastic, satined
Hängeleuchte; Stahl, nickel-matt / Kunststoff, satiniert
подвес; сталь, никель матовый / пластик, матовый

L 950, B 100, H 1500

LED 4x 5,5 W

warm WHITE 4x 450 lm

9 002759 970840

A+

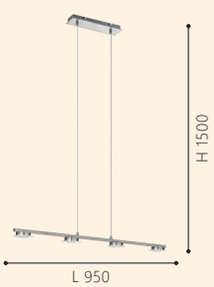

97085 LANIENA

pendant luminaire; steel, satin nickel / plastic, satined
Hängeleuchte; Stahl, nickel-matt / Kunststoff, satiniert
подвес; сталь, никель матовый / пластик, матовый

L 950, B 100, H 1500

LED 4x 5,5 W

warm WHITE 4x 450 lm

9 002759 970857

A+

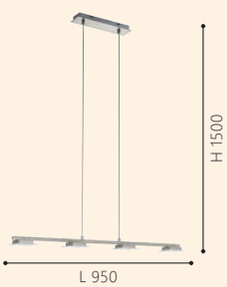

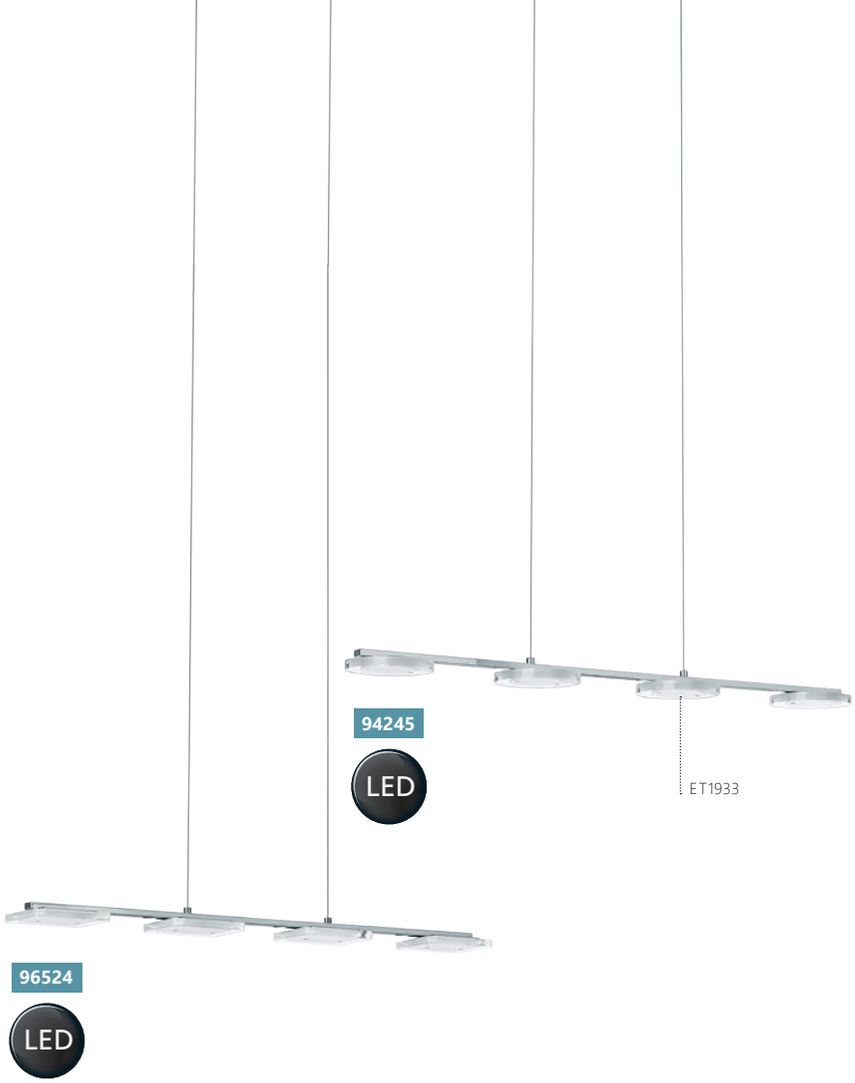



96524 CARTAMA 1

pendant luminaire; steel, chrome / plastic, clear, satined
Hängeleuchte; Stahl, chrom / Kunststoff, klar, satiniert
подвес; сталь, хром / пластик, прозрачный, матовый

L 780, B 90, H 1100

LED 4x 4,5 W

warm WHITE 4x 480 lm

9 002759 965242

A+

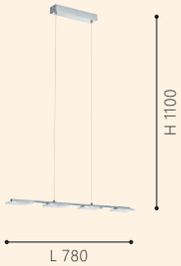

94245 CARTAMA

pendant luminaire; steel, chrome / plastic, clear, satined
Hängeleuchte; Stahl, chrom / Kunststoff, klar, satiniert
подвес; сталь, хром / пластик, прозрачный, матовый

L 775, B 115, H 1100

LED 4x 4,5 W

warm WHITE 4x 480 lm

9 002759 942458

A+

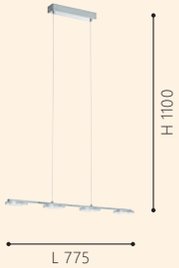



94244 CARTAMA

pendant luminaire; steel, chrome / plastic, clear, satined
Hängeleuchte; Stahl, chrom / Kunststoff, klar, satiniert
подвес; сталь, хром / пластик, прозрачный, матовый

L 780, B 90, H 1100

LED 4x 4,5 W
warm WHITE 4x 480 lm

9 002759 942441

A+

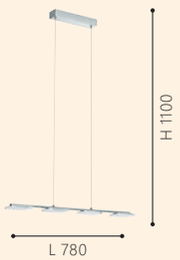

96525 CARTAMA 1

pendant luminaire; steel, chrome / plastic, clear, satined
Hängeleuchte; Stahl, chrom / Kunststoff, klar, satiniert
подвес; сталь, хром / пластик, прозрачный, матовый

L 775, B 115, H 1100

LED 4x 4,5 W
warm WHITE 4x 480 lm

9 002759 965259

A+

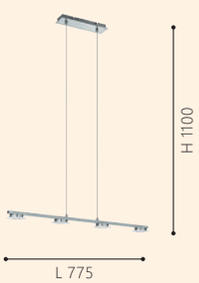

93466 MONTEFIO

pendant luminaire; stainless steel, satin nickel / glass alabaster, white
Hängeleuchte; Edelstahl, nickel-matt / Glas alabaster, weiss
подвес; нержавеющая сталь, никель матовый / алебастровое стекло, белый

H 880 - 1300, Ø 185

LED 1x 6 W
warm WHITE 1x 460 lm

9 002759 934668

A+

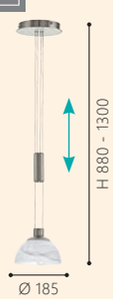



93468

LED

93467

LED

93468 MONTEFIO

pendant luminaire; stainless steel, satin nickel / glass alabaster, white

Hängeleuchte; Edelstahl, nickel-matt / Glas alabaster, weiss

подвес; нержавеющая сталь, никель матовый / алебастровое стекло, белый

L 885, B 175, H 880 - 1300

LED 3x 6 W

warm WHITE 3x 460 lm

9 002759 934682

A+



93467 MONTEFIO

pendant luminaire; stainless steel, satin nickel / glass alabaster, white

Hängeleuchte; Edelstahl, nickel-matt / Glas alabaster, weiss

подвес; нержавеющая сталь, никель матовый / алебастровое стекло, белый

H 880 - 1300, Ø 420

LED 3x 6 W

warm WHITE 3x 460 lm

9 002759 934675

A+





88853



87054



91496

88853 FARGO

pendant luminaire; steel, satin nickel / glass opal, satin glass, white, clear

Hängeleuchte; Stahl, nickel-matt / Glas opal, Glas satiniert, weiss, klar

подвес; сталь, никель матовый / опаловое стекло, сатиновое стекло, белый, прозрачный

H 1100, Ø 205

E27 1x 60 W

9 002759 888534

A++-E



87054 BRENDA

pendant luminaire; steel, satin nickel / glass alabaster, white

Hängeleuchte; Stahl, nickel-matt / Glas alabaster, weiss

подвес; сталь, никель матовый / алебастровое стекло, белый

H 1100, Ø 195

E27 1x 60 W

9 002759 870546

A++-E

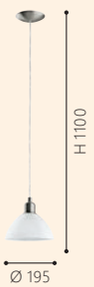

91496 LAZOLO

pendant luminaire; steel, satin nickel / satin glass, white painted

Hängeleuchte; Stahl, nickel-matt / Glas satiniert, weiss lackiert

подвес; сталь, никель матовый / сатиновое стекло, белый лак

H 1100, Ø 420

E27 1x 60 W

9 002759 914967

A++-E





88491

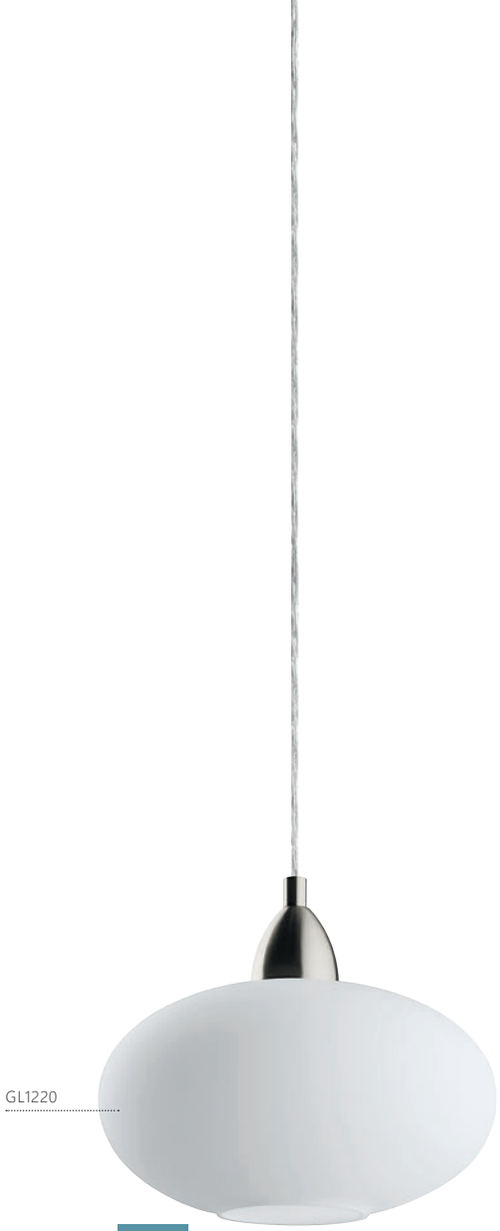

87059

88491 LORD 3

pendant luminaire; steel, satin nickel / glass wiping technique, white

Hängeleuchte; Stahl, nickel-matt / Glas Wischtechnik, weiss

подвес; сталь, никель матовый / стекло с мазанной поверхностью, белый

H 1100, Ø 360

E27 1x 60 W

9 002759 884918

A++-E



87059 BRENDA

pendant luminaire; steel, satin nickel / glass opal-matt, white

Hängeleuchte; Stahl, nickel-matt / Glas opal-matt, weiss

подвес; сталь, никель матовый / матовое опаловое стекло, белый

H 1100, Ø 260

E27 1x 60 W

9 002759 870591

A++-E



LORD 3

Плафоны этих светильников выполнены из стекла ручной работы с эффектом мазанной поверхности.

These luminaires come with a hand-made glass with a special wipe technique.

Diese Leuchten besitzen ein handgemachtes Glas mit spezieller Wischtechnik.



GL3544

96073

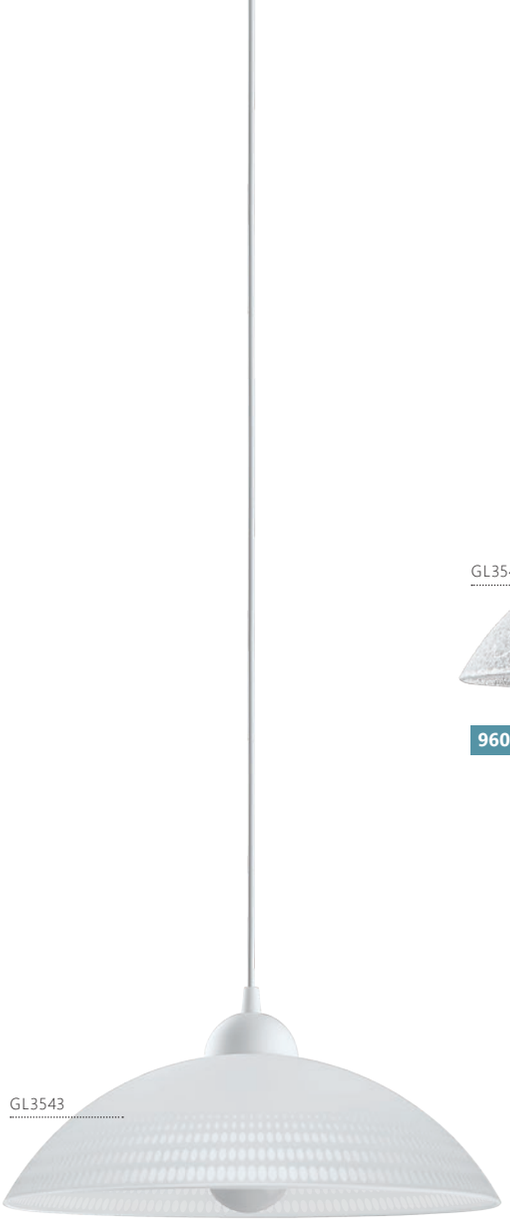

GL3543

96068



GL3542

96071

96073 VETRO

pendant luminaire; plastic, white / satin glass, crystal, white, clear

Hängeleuchte; Kunststoff, weiss / Glas satiniert, Kristall, weiss, klar

подвес; пластик, белый / сатиновое стекло, хрусталь, белый, прозрачный

H 1100, Ø 350

E27 1x 60 W

9 002759 960735

A++-E

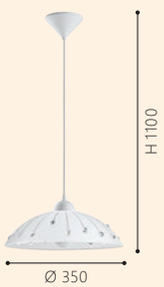

96068 VETRO

pendant luminaire; plastic, white / glass, white, clear

Hängeleuchte; Kunststoff, weiss / Glas, weiss, klar

подвес; пластик, белый / стекло, белый, прозрачный

H 1100, Ø 350

E27 1x 60 W

9 002759 960681

A++-E



96071 VETRO

pendant luminaire; plastic, white / glass with structure, white, clear

Hängeleuchte; Kunststoff, weiss / Glas mit Struktur, weiss, klar

подвес; пластик, белый / структурированное стекло, белый, прозрачный

H 1100, Ø 350

E27 1x 60 W

9 002759 960711

A++-E





GL3617

96474



GL3545

96072



GL3541

96069



96474, 96072

Эти светильники регулируются по высоте с помощью кабеля в виде спирали.

This luminaires are flexible in height thanks to the spiral cable.

Diese Leuchten sind durch das Spiralkabel in der Höhe verstellbar.

96069 VETRO

pendant luminaire; plastic, white / glass fluted, white, clear

Hängeleuchte; Kunststoff, weiss / Glas geriffelt, weiss, klar

подвес; пластик, белый / рифленое стекло, белый, прозрачный

H 1100, Ø 350

E27 1x 60 W

9 002759 960698

A++-E

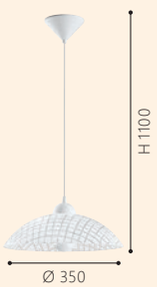

96474 ALVEZ

pendant luminaire; plastic, white / glass with structure, white, clear

Hängeleuchte; Kunststoff, weiss / Glas mit Struktur, weiss, klar

подвес; пластик, белый / структурированное стекло, белый, прозрачный

H 1100, Ø 420

E27 1x 60 W

9 002759 964740

A++-E

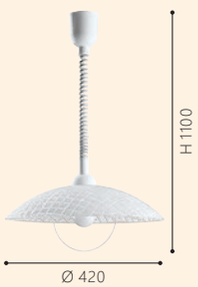

96072 VETRO

pendant luminaire; plastic, white / satin glass, crystal, white, clear

Hängeleuchte; Kunststoff, weiss / Glas satiniert, Kristall, weiss, klar

подвес; пластик, белый / сатиновое стекло, хрусталь, белый, прозрачный

H 1100, Ø 415

E27 1x 60 W

9 002759 960728

A++-E





82863 LOBBY

pendant luminaire; aluminium, aluminium, chrome / satin glass, white

Hängeleuchte; Alu, alu, chrom / Glas satiniert, weiss

подвес; алюминий, алюминий, хром / сатиновое стекло, белый

H 1100, Ø 450

E27 1x 60 W

9 002759 828639

A++-E

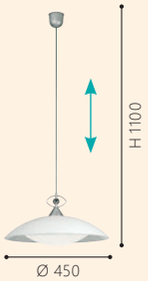

87009 LORD 2

pendant luminaire; plastic, steel, wood, silver, satin nickel, beech / glass alabaster, white

Hängeleuchte; Kunststoff, Stahl, Holz, silber, nickel-matt, Buche / Glas alabaster, weiss

подвес; пластик, сталь, дерево, серебряный, никель матовый, бук/ алебастровое стекло, белый

H 1100, Ø 360

E27 1x 60 W

9 002759 870096

A++-E

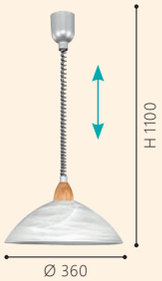

87008 LORD 2

pendant luminaire; plastic, steel, silver, satin nickel / glass alabaster, white

Hängeleuchte; Kunststoff, Stahl, silber, nickel-matt / Glas alabaster, weiss

подвес; пластик, сталь, серебряный, никель матовый / алебастровое стекло, белый

H 1100, Ø 360

E27 1x 60 W

9 002759 870089

A++-E

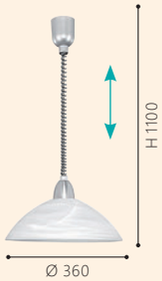



90978



3362



3355



87008, 3355, 87009

Эти светильники регулируются по высоте с помощью кабеля в виде спирали.

This luminaires are flexible in height thanks to the spiral cable.

Diese Leuchten sind durch das Spiralkabel in der Höhe verstellbar.

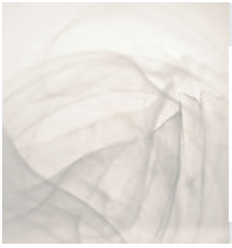

87008, 3355, 90978, 3362, 87009

Эти светильники выполнены из высококачественного алебастрового стекла.

These luminaires come with high quality processed alabaster glass.

Diese Leuchten sind mit hochwertigem Alabasterglas ausgestattet.

3355 ALESSANDRA

pendant luminaire; plastic, white / glass alabaster, white
Hängeleuchte; Kunststoff, weiss / Glas alabaster, weiss
подвес; пластик, белый / алебастровое стекло, белый

H 1100, Ø 380

E27 1x 60 W

9 002759 335502

A++-E

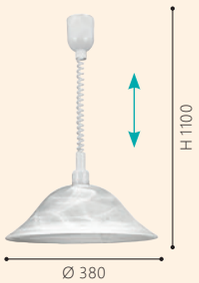

90978 ALBANY

pendant luminaire; plastic, white / glass alabaster, white
Hängeleuchte; Kunststoff, weiss / Glas alabaster, weiss
подвес; пластик, белый / алебастровое стекло, белый

H 1100, Ø 350

E27 1x 60 W

9 002759 909789

A++-E

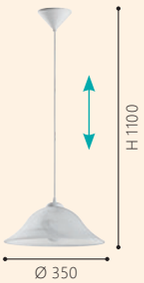

3362 ALESSANDRA

pendant luminaire; plastic, white / glass alabaster, white
Hängeleuchte; Kunststoff, weiss / Glas alabaster, weiss
подвес; пластик, белый / алебастровое стекло, белый

H 1100, Ø 300

E27 1x 60 W

9 002759 336202

A++-E

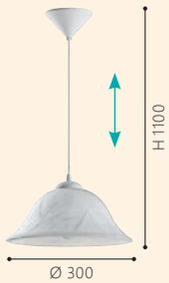



82785

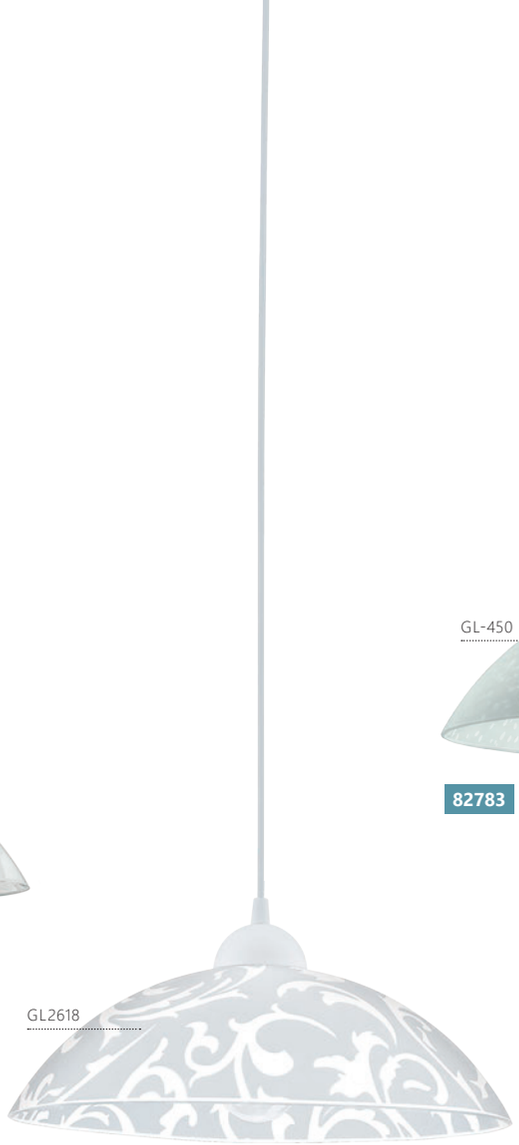

91237



82783

82785 VETRO

pendant luminaire; plastic, white / satin glass, white
Hängeleuchte; Kunststoff, weiss / Glas satiniert, weiss
подвес; пластик, белый / сатиновое стекло, белый

H 1100, Ø 350







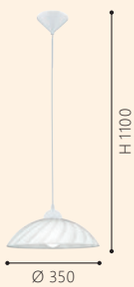

91237 VETRO

pendant luminaire; plastic, white / satin glass, white with decor
Hängeleuchte; Kunststoff, weiss / Glas satiniert, weiss m.Dekor
подвес; пластик, белый / сатиновое стекло, белый с декором

H 1100, Ø 350







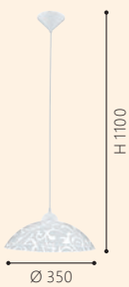

82783 VETRO

pendant luminaire; plastic, white / satin glass, white
Hängeleuchte; Kunststoff, weiss / Glas satiniert, weiss
подвес; пластик, белый / сатиновое стекло, белый

H 1100, Ø 350











82786



3041



87062



3041, 87062

Эти светильники регулируются по высоте с помощью кабеля в виде спирали.

This luminaires are flexible in height thanks to the spiral cable.

Diese Leuchten sind durch das Spiralkabel in der Höhe verstellbar.

82786 VETRO

pendant luminaire; plastic, white / glass, white, brown
Hängeleuchte; Kunststoff, weiss / Glas, weiss, braun
подвес; пластик, белый / стекло, белый, коричневый

H 1100, Ø 350







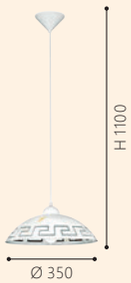

3041 VETRO

pendant luminaire; plastic, white / satin glass, white, purple, black
Hängeleuchte; Kunststoff, weiss / Glas satiniert, weiss, lila, schwarz
подвес; пластик, белый / сатиновое стекло, белый, фиолетовый, черный

H 1100, Ø 420







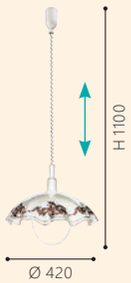

87062 BRENDA

pendant luminaire; plastic, silver / satin glass, white
Hängeleuchte; Kunststoff, silber / Glas satiniert, weiss
подвес; пластик, серебряный / сатиновое стекло, белый

H 1100, Ø 415







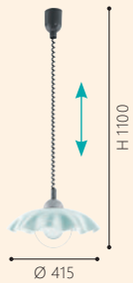



93373



93374

93373 CAMPILO

pendant luminaire; plastic, white / textile thread, white
Hängeleuchte; Kunststoff, weiss / Textilfaden, weiss
подвес; пластик, белый / текстильная нить, белый

H 1100, Ø 450

E27 1x 60 W

9 002759 933739

A++-E



93374 CAMPILO

pendant luminaire; plastic, white / textile thread, beige
Hängeleuchte; Kunststoff, weiss / Textilfaden, beige
подвес; пластик, белый / текстильная нить, бежевый

H 1100, Ø 450

E27 1x 60 W

9 002759 933746

A++-E




93374
93373

НАСТЕННО-ПОТОЛОЧНЫЕ СВЕТИЛЬНИКИ
WALL & CEILING LUMINAIRES
WAND- & DECKENLEUCHTEN

СПЛОШНОЕ РАЗНООБРАЗИЕ - Дизайн настенно-потолочных светильников обширен, от совсем простого, до неординарного. Независимо от предназначенных жилых помещений, каждый из них обеспечит нужный световой результат.

OUR ALL-ROUNDERS - The range of wall and ceiling luminaires goes from simple to unusual designs. No matter if for the entrance area, hallway or your living rooms – these luminaires give the right light.





UNSERE ALLROUNDER - Das Sortiment an Wand- und Deckenleuchten reicht von schlichten bis hin zu ausgefallenen Designs. Egal ob für Eingangsbereich, Flur oder Ihre Wohnräume - diese Leuchten spenden das passende Licht.



ОБЗОР

НАСТЕННО-ПОТОЛОЧНЫЕ СВЕТИЛЬНИКИ


TORANO **392**


VICARO 1 **394**


PASSANO **396**


PASSANO **397**


STAITI **398**


STAITI **398**


STAITI **399**


STAITI **399**


BELSIANA **400**


BELSIANA **401**


GERBERA 2 **402**


PRODO 1 **402**


CARIS **403**


CARIS 1 **403**


SALTO 2 **404**


CARTAMA **405**


GAMBO **405**


PITALE **406**


VALLEMARE **407**


CONDRADA 1 **408**

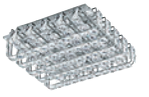
LONZASO **410**


FRADELO **412**


FRADELO **414**


CARDILLIO **415**


AREZZO 2 **416**


ACOLLA **416**


GIOLINA **417**


BENALUA 1 **418**


RONCATO **419**


BALERNA **419**


CARDITO **420**


SORRENTA **421**


PRIOLA **421**


MASIANO **422**


ALMANA **424**


CABO **426**


CABO **427**


WASAO **428**

PALOMARO **430**


PALOMARO **431**

PALOMARO **432**

PASTORE **433**

GIRON-S **435**

GIRON **436**

FRANIA-S **438**

FRANIA-S **439**

FRANIA **440**

FRANIA **441**

GIRON-M **442**

SILERAS **444**

LANCIANO **444**

VOLTAGO 2 **446**

VOLTAGO 2 **447**

COMPETA-ST **449**

COMPETA-ST **451**

CANICOSA **452**



CANICOSA 1
453



REGASOL
454



REGASOL
454



CANUMA 1
455



CANUMA
455



REDUCTA 1
455



REDUCTA
456



REDUCTA
456



GUSAMA
456



PORECTA
457



CRISTELO
457



PALERMO 3
458



PERNATO
458



LEGANES
459



MELDOLA
460



NUVANO 1
460



TORONJA
461



PAGLIARE
461



POLLUTRI
461



CERTINO
462



PUYO-S
464



PUYO-S
465



PUYO
466



PUYO
467



COMPETA 1
468



COMPETA 1
469



PARELL
469



CAPASSO 1
470



CAPASSO
470



MANILVA
472



MANILVA
473



COMPETA 1
474



PALERMO 2
475



NERINI
476



SORRENTA 1
476



NERINI
476



RICONTO
477



RICONTO 1
478



MARGITTA 1
479



MARGITTA 1
479

MARGITTA 1
480

BORGO 2
481

VEREDA
481

MALVA 1
482

MARGITTA 1
482

MARGITTA 1
483

RAYA
483

MAGITTA 1
484

SABBIO
485

MONTENOVO
486

MONTENOVO
486

FIUMANA
486

FIUMANA
487

NUBE
488

ELLERA
488

MARS
490


SCALEA 1
490


MARS 1
490


MARS
491


MARS
491


MARS 1
491


MARS 1
492

MARS
492


MALVA
492


ELLA
494


ELLA
494


BALLA
495


DURELO
495


LED PLANET
496


LED PLANET
496


PLANET
496


AREZZO
498


GRAFIK
500


GRAFIK
500


GRAFIK
500


ARLENA
501


GRAFIK
501

NEMO
502


CAPRICE
502


PLANET 1
504


PLANET 1
504


PLANET 1
505


PLANET 1
506


PLANET 1
507


ALMERA
508


MARA 2
508


MARA
508


PASCAL 1
509


MESTRE
509


MESTRE
510


COLTI
511


CAMPANIA
512


GERBERA 1
512


UFO 1
514


UFO 1
515


PLANET 3
516

PLANET 3
516

PLANET 3
516

TWISTER
518

TWISTER
520

SALOME
522

SALOME
522

SERRAVALLE
526

PAUSIA
526

TOCOPILLA
527

TOCOPILLA
527

ONO 2
528

ONO 2
529

CANTZO
529

CANTZO
529

LASANA
530

GALLICO
530



SAKEDA
531



VENTOSA
531



VENTOSA
531



SANIA 3
533



BOLDO
534



BOLDO
534



METRASS
534



METRASS
535



ALEA 2
535



CUPELLA
536



METRASS 2
536



METRASS 2
537



METRASS 1
537



METRASS 1
537



CUPELLA
538



CUPELLA
538



CUPELLA
538



CUPELLA
539



BIOSGA
539



VIEGAS
540



PASSA
540



PASSA
541



PASSA
542



PASSA
543



CUPELLA
544



CUPELLA
544



VICARO
544



PACAO
545



PACAO
545



SAN PERI
546



FALKO 1
546



TAZZOLI
546



TAZZOLI
547



97521

LED



97524

LED



97523

LED

97521 TORANO

ceiling luminaire; steel, chrome, gold / satin glass, white

Deckenleuchte; Stahl, chrom, gold / Glas satiniert, weiss

потолочный светильник; сталь, хром, золото / сатиновое стекло, белый

L 200, B 200, H 80

LED 1x 5,4 W | warm WHITE 510 lm

9 002759 975210

A++-A

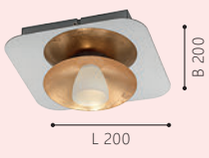

97523 TORANO

ceiling luminaire; steel, chrome, gold / satin glass, white

Deckenleuchte; Stahl, chrom, gold / Glas satiniert, weiss

потолочный светильник; сталь, хром, золото / сатиновое стекло, белый

L 680, B 200, H 80

LED 3x 5,4 W | warm WHITE 1530 lm

9 002759 975234

A++-A

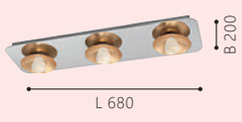

97524 TORANO

ceiling luminaire; steel, chrome, gold / satin glass, white

Deckenleuchte; Stahl, chrom, gold / Glas satiniert, weiss

потолочный светильник; сталь, хром, золото / сатиновое стекло, белый

L 400, B 400, H 80

LED 4x 5,4 W | warm WHITE 2040 lm

9 002759 975241

A++-A





97525

LED

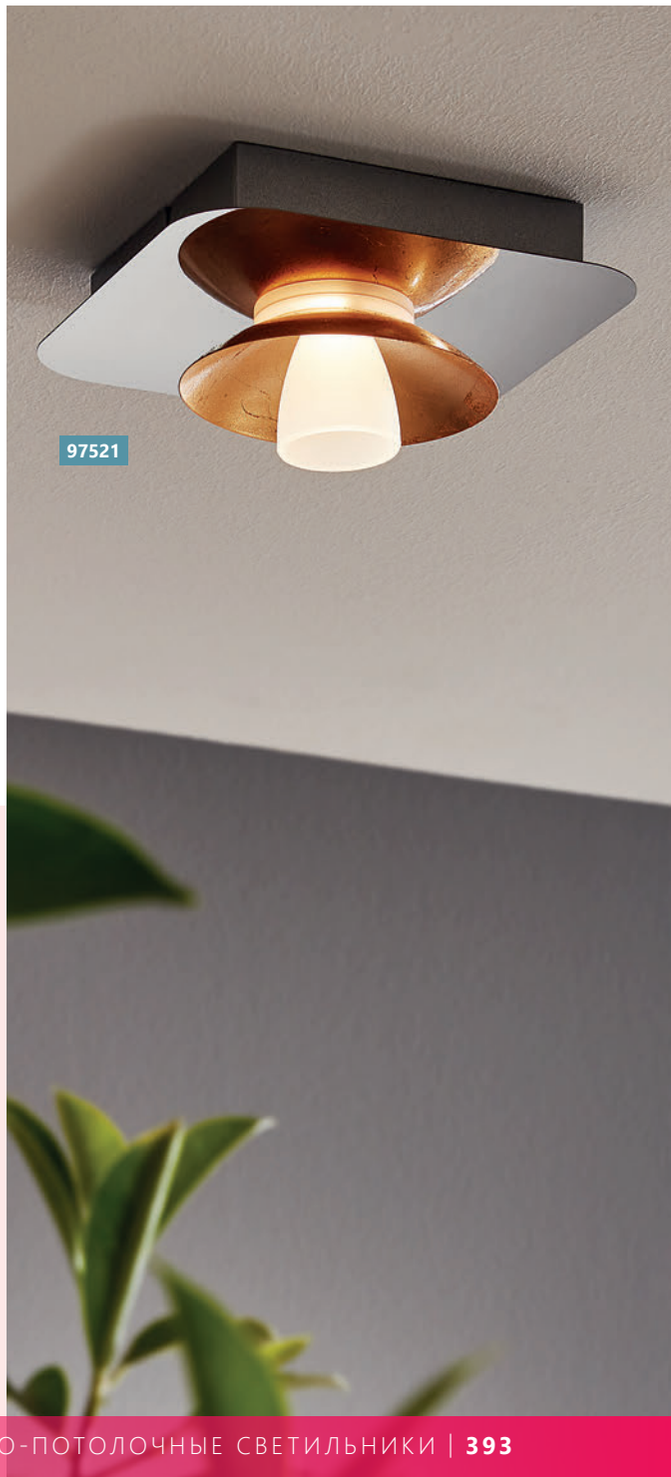

97521

97525 TORANO

ceiling luminaire; steel, chrome, gold / satin glass, white

Deckenleuchte; Stahl, chrom, gold / Glas satiniert, weiss

потолочный светильник; сталь, хром, золото / сатиновое стекло, белый

L 680, B 680, H 80

LED 9x 5,4W

warm WHITE 4590lm

9 002759 975258

A++-A

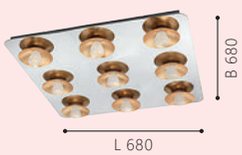

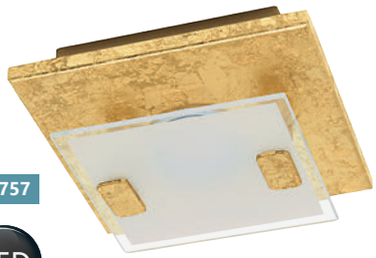

97757

LED

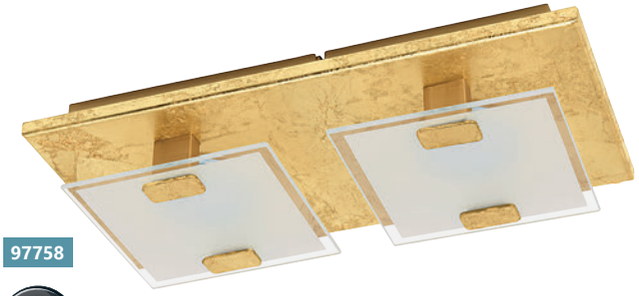

97758

LED

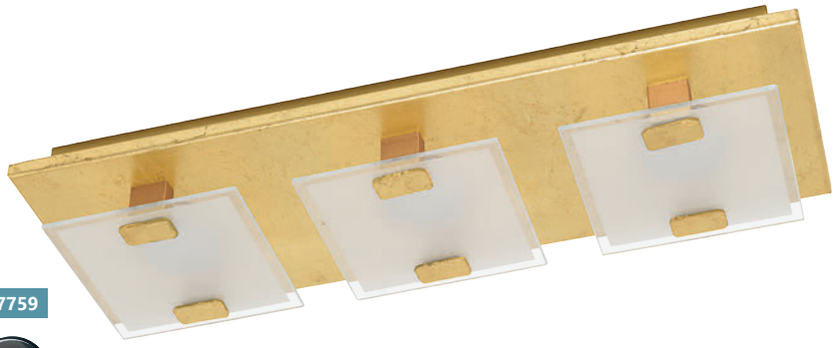

97759

LED

97757 VICARO 1

wall / ceiling luminaire; steel, gold-coloured / satin glass, white, clear

Wand- / Deckenleuchte; Stahl, goldfarben / Glas satiniert, weiss, klar

настенно-потолочный светильник; сталь, золотой / сатиновое стекло, белый, прозрачный

L 135, B 135, H 50

LED 1x 2,5 W | warm WHITE 1x 180 lm

9 002759 977573

A+

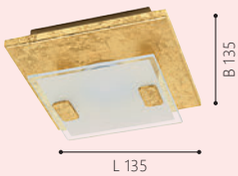

97758 VICARO 1

wall / ceiling luminaire; steel, gold-coloured / satin glass, white, clear

Wand- / Deckenleuchte; Stahl, goldfarben / Glas satiniert, weiss, klar

настенно-потолочный светильник; сталь, золотой / сатиновое стекло, белый, прозрачный

L 270, B 135, H 50

LED 2x 2,5 W | warm WHITE 2x 180 lm

9 002759 977580

A+

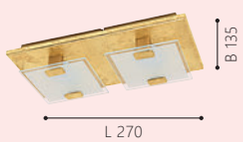

97759 VICARO 1

wall / ceiling luminaire; steel, gold-coloured / satin glass, white, clear

Wand- / Deckenleuchte; Stahl, goldfarben / Glas satiniert, weiss, klar

настенно-потолочный светильник; сталь, золотой / сатиновое стекло, белый, прозрачный

L 405, B 135, H 50

LED 3x 2,5 W | warm WHITE 3x 180 lm

9 002759 977597

A+

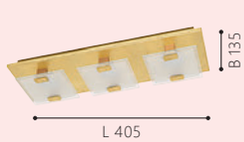

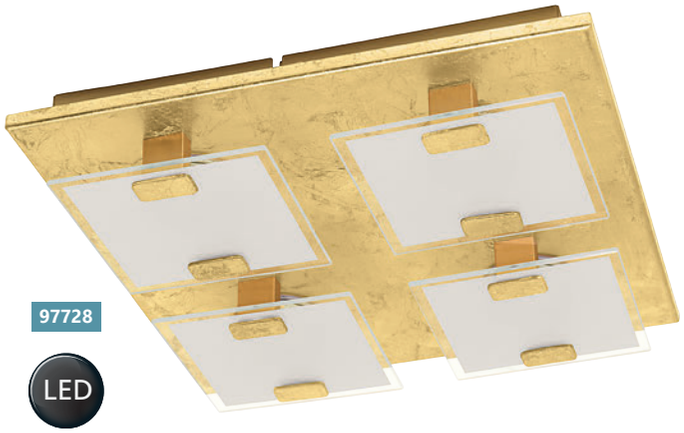

97728

LED



97729

LED

97728 VICARO 1

wall / ceiling luminaire; steel, gold-coloured / satin glass, white, clear

Wand- / Deckenleuchte; Stahl, goldfarben / Glas satiniert, weiss, klar

настенно-потолочный светильник; сталь, золотой / сатиновое стекло, белый, прозрачный

L 270, B 270, H 50

LED 4x 2,5 W

warm WHITE 4x 180 lm

9 002759 977283

A+

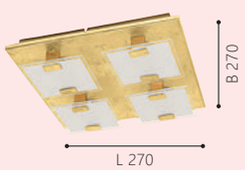

97729 VICARO 1

wall / ceiling luminaire; steel, gold-coloured / satin glass, white, clear

Wand- / Deckenleuchte; Stahl, goldfarben / Glas satiniert, weiss, klar

настенно-потолочный светильник; сталь, золотой / сатиновое стекло, белый, прозрачный

L 470, B 470, H 50

LED 9x 2,5 W

warm WHITE 9x 180 lm

9 002759 977290

A+

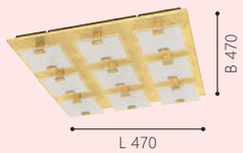







97491 PASSANO

ceiling luminaire; steel, white, gold
Deckenleuchte; Stahl, weiss, gold
потолочный светильник; сталь, белый, золото

H 190, Ø 350

E27 | 1x 4 W | warm WHITE 1x 330 lm

9 002759 974916

A+ | INCL.



Ø 350

97492 PASSANO

ceiling luminaire; steel, white, gold
Deckenleuchte; Stahl, weiss, gold
потолочный светильник; сталь, белый, золото

H 195, Ø 450

E27 | 3x 4 W | warm WHITE 3x 330 lm

9 002759 974923

A+ | INCL.



Ø 450

97493 PASSANO

ceiling luminaire; steel, white, gold
Deckenleuchte; Stahl, weiss, gold
потолочный светильник; сталь, белый, золото

H 220, Ø 550

E27 | 6x 4 W | warm WHITE 6x 330 lm

9 002759 974930

A+ | INCL.



Ø 550



97494

LED



97496

LED



97495

LED

97494 PASSANO

ceiling luminaire; steel, white, silver
Deckenleuchte; Stahl, weiss, silber
потолочный светильник; сталь, белый, серебряный

H 190, Ø 350

E27 | 1x 4 W | warm WHITE 1x 330 lm

9 002759 974947

A+ | INCL.



Ø 350

97495 PASSANO

ceiling luminaire; steel, white, silver
Deckenleuchte; Stahl, weiss, silber
потолочный светильник; сталь, белый, серебряный

H 195, Ø 450

E27 | 3x 4 W | warm WHITE 3x 330 lm

9 002759 974954

A+ | INCL.



Ø 450

97496 PASSANO

ceiling luminaire; steel, white, silver
Deckenleuchte; Stahl, weiss, silber
потолочный светильник; сталь, белый, серебряный

H 220, Ø 550

E27 | 6x 4 W | warm WHITE 6x 330 lm

9 002759 974961

A+ | INCL.



Ø 550



97903



97895

97903 STAITI

ceiling luminaire; steel, white / fabric, white

Deckenleuchte; Stahl, weiss / Textil, weiss

потолочный светильник; сталь, белый / текстиль, белый

H 235, Ø 840

E27 7x 40 W

9 002759 979034

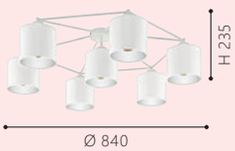

A++-E

97895 STAITI

ceiling luminaire; steel, black / fabric, black, gold

Deckenleuchte; Stahl, schwarz / Textil, schwarz, gold

потолочный светильник; сталь, черный / текстиль, черный, золото

H 235, Ø 840

E27 7x 40 W

9 002759 978952

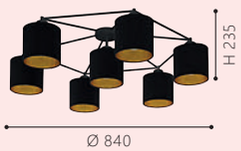

A++-E

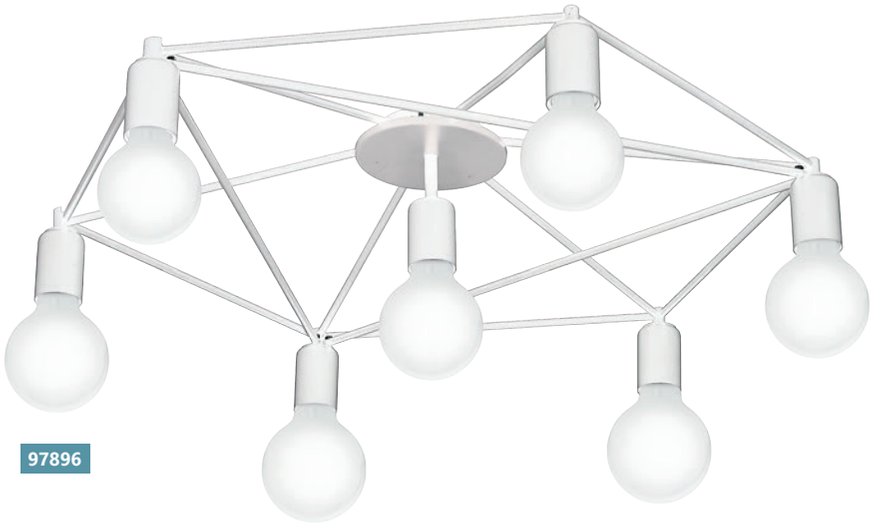

97896



97904

97896 STAITI

ceiling luminaire; steel, white
Deckenleuchte; Stahl, weiss
потолочный светильник; сталь, белый

H 140, Ø 760

E27 7x 60 W

9 002759 978969

A++-E

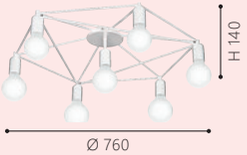

97904 STAITI

ceiling luminaire; steel, black
Deckenleuchte; Stahl, schwarz
потолочный светильник; сталь, черный

H 140, Ø 760

E27 7x 60 W

9 002759 979041

A++-E

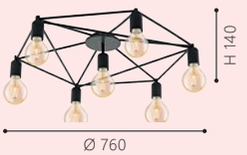

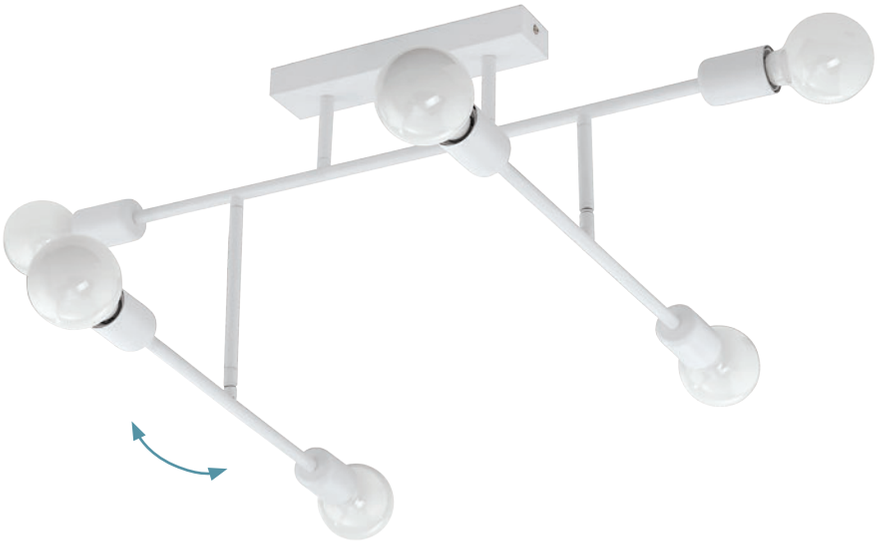

98032



98033

98032 BELSIANA

ceiling luminaire; steel, white
Deckenleuchte; Stahl, weiss
потолочный светильник; сталь, белый

L 890, B 510, H 350

E27 6x 40 W

98033 BELSIANA

ceiling luminaire; steel, white
Deckenleuchte; Stahl, weiss
потолочный светильник; сталь, белый

L 1180, B 510, H 350

E27 8x 40 W

9 002759 980320

A++-E

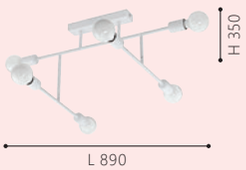

9 002759 980337

A++-E

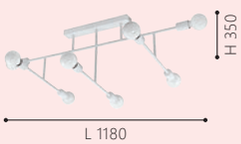



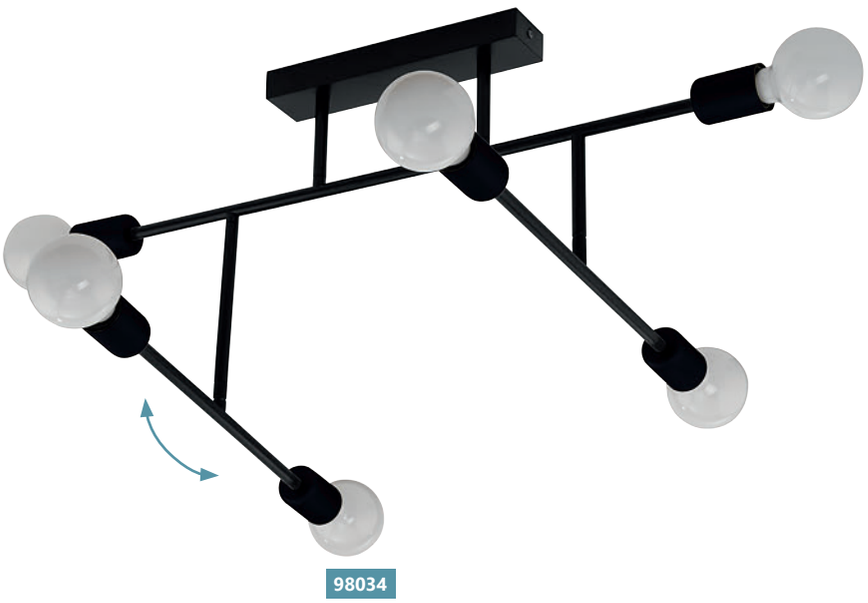



98034 BELSIANA

ceiling luminaire; steel, black
Deckenleuchte; Stahl, schwarz
потолочный светильник; сталь, черный

L 890, B 510, H 350

E27 6x 40 W

9 002759 980344

A++-E

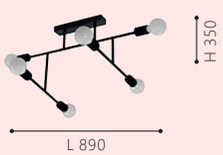

98035 BELSIANA

ceiling luminaire; steel, black
Deckenleuchte; Stahl, schwarz
потолочный светильник; сталь, черный

L 1180, B 510, H 350

E27 8x 40 W

9 002759 980351

A++-E

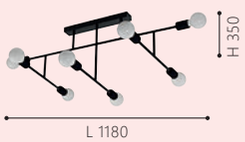



97749

LED



ET1334

92668



97749

Внутренняя поверхность серебряного цвета с текстурой под состаренный металл придает светильнику естественный вид и шарм.

The inside is coated with composition silver. The textured, metallic interior gives the lamp an extraordinaire and elegant charm.

Die innenliegende Beschichtung aus silbernem Schlagmetall erzeugt ein extravagantes und elegantes Licht zum Wohlfühlen.

97749 GERBERA 2

ceiling luminaire; steel, white, silver / satin glass, white

Deckenleuchte; Stahl, weiss, silber / Glas satiniert, weiss

потолочный светильник; сталь, белый, серебряный / сатиновое стекло, белый

H 90, Ø 780

G9 | 6x 3 W | warm WHITE 6x 360 lm

9 002759 977498

A++ | INCL.

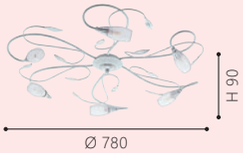

92668 PRODO 1

wall / ceiling luminaire; steel, chrome / aluminium, aluminium

Wand- / Deckenleuchte; Stahl, chrom / Alu, alu

настенно-потолочный светильник; сталь, хром / алюминий, алюминий

H 145, Ø 300

G9 | 3x 33 W

9 002759 926687

D | INCL.

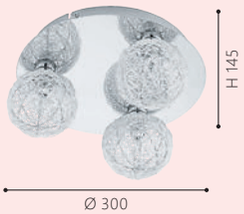







92777 CARIS

ceiling luminaire; steel, chrome / aluminium, aluminium
Deckenleuchte; Stahl, chrom / Alu, alu
потолочный светильник; сталь, хром / алюминий, алюминий

L 750, B 410, H 180

G9 5x 33 W

9 002759 927776

D INCL.



97726 CARIS 1

ceiling luminaire; steel, gold-coloured / aluminium, gold
Deckenleuchte; Stahl, goldfarben / Alu, gold
потолочный светильник; сталь, золотой / алюминий, золото

L 745, B 410, H 180

G9 5x 3 W warm WHITE 5x 360 lm

9 002759 977269

A++ INCL.

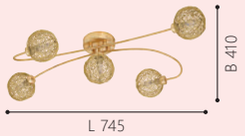

97727 CARIS 1

ceiling luminaire; steel, rust-coloured / aluminium, gold
Deckenleuchte; Stahl, rostfarben / Alu, gold
потолочный светильник; сталь, рыжеватый / алюминий, золото

L 745, B 410, H 180

G9 5x 3 W warm WHITE 5x 360 lm

9 002759 977276

A++ INCL.





96364

LED

ET2352



32706

LED



32708

LED

96364 SALTO 2

ceiling luminaire; steel, chrome / plastic, satined
Deckenleuchte; Stahl, chrom / Kunststoff, satiniert
потолочный светильник; сталь, хром / пластик, матовый

L 800, B 580, H 110

LED 6x 5,4 W | warm WHITE 6x 640 lm

9 002759 963644

A+

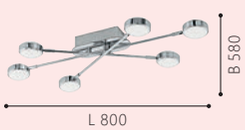

32708 SALTO 1

ceiling luminaire; steel, chrome / plastic, satined
Deckenleuchte; Stahl, chrom / Kunststoff, satiniert
потолочный светильник; сталь, хром / пластик, матовый

L 815, B 525, H 125

LED 4x 5,4 W | warm WHITE 4x 640 lm

9 002759 327088

A+

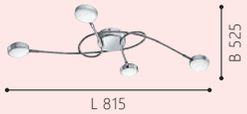

32706 SALTO 1

ceiling luminaire; steel, chrome / plastic, satined
Deckenleuchte; Stahl, chrom / Kunststoff, satiniert
потолочный светильник; сталь, хром / пластик, матовый

L 460, B 215, H 95

LED 2x 5,4 W | warm WHITE 2x 640 lm

9 002759 327064

A+





94155

ET1932

LED



94156

ET1932

LED

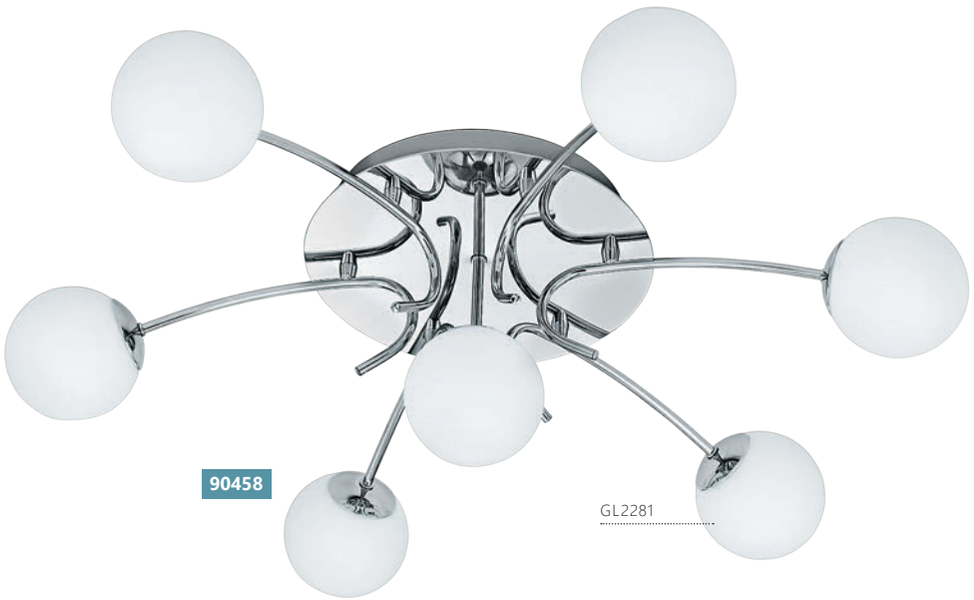

90458

GL2281

94155 CARTAMA

ceiling luminaire; steel, chrome / plastic, clear, satined

Deckenleuchte; Stahl, chrom / Kunststoff, klar, satiniert

потолочный светильник; сталь, хром / пластик, прозрачный, матовый

L 580, B 90, H 80

LED 3x 4,5 W

warm WHITE 3x 480 lm

9 002759 941550

A+

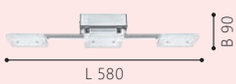

94156 CARTAMA

ceiling luminaire; steel, chrome / plastic, clear, satined

Deckenleuchte; Stahl, chrom / Kunststoff, klar, satiniert

потолочный светильник; сталь, хром / пластик, прозрачный, матовый

L 780, B 90, H 80

LED 4x 4,5 W

warm WHITE 4x 480 lm

9 002759 941567

A+

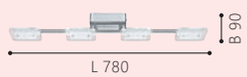

90458 GAMBO

ceiling luminaire; steel, chrome / glass opal-matt, white

Deckenleuchte; Stahl, chrom / Glas opal-matt, weiss

потолочный светильник; сталь, хром / матовое опаловое стекло, белый

Ø 680, A 200

G9 7x 18 W

9 002759 904586

D

INCL.

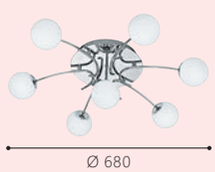



95163

LED



95162

LED

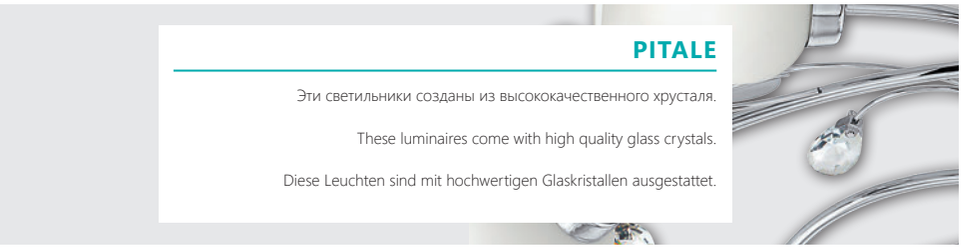

PITALE

Эти светильники созданы из высококачественного хрусталя.

These luminaires come with high quality glass crystals.

Diese Leuchten sind mit hochwertigen Glaskristallen ausgestattet.

95163 PITALE

ceiling luminaire; steel, chrome / satin glass, white

Deckenleuchte; Stahl, chrom / Glas satiniert, weiss

потолочный светильник; сталь, хром / сатиновое стекло, белый

L 875, B 595, H 105

G9 | 8x 3 W | warm WHITE 8x 360 lm

9 002759 951634

A++ | INCL.



L 875

95162 PITALE

ceiling luminaire; steel, chrome / satin glass, white

Deckenleuchte; Stahl, chrom / Glas satiniert, weiss

потолочный светильник; сталь, хром / сатиновое стекло, белый

H 100, Ø 630

G9 | 6x 3 W | warm WHITE 6x 360 lm

9 002759 951627

A++ | INCL.



Ø 630



97486

LED

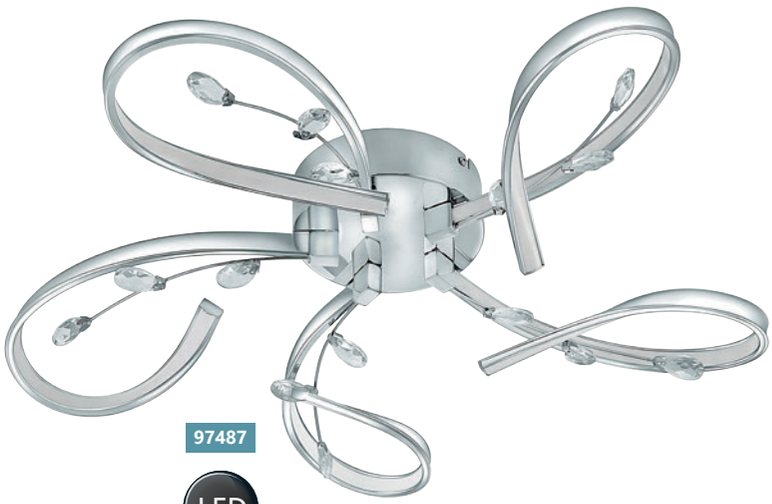

97487

LED



97489

LED



VALLEMARE

Эти светильники созданы из высококачественного хрусталя.

These luminaires come with high quality glass crystals.

Diese Leuchten sind mit hochwertigen Glaskristallen ausgestattet.

97489 VALLEMARE

wall luminaire; aluminium, steel, chrome / plastic, crystal, white, clear

Wandleuchte; Alu, Stahl, chrom / Kunststoff, Kristall, weiss, klar

бра; алюминий, сталь, хром / пластик, хрусталь, белый, прозрачный

L 130, H 320, A 120

LED 1x 6,6 W

warm WHITE 1x 800 lm

9 002759 974893

A++



97486 VALLEMARE

wall / ceiling luminaire; aluminium, steel, chrome / plastic, crystal, white, clear

Wand- / Deckenleuchte; Alu, Stahl, chrom / Kunststoff, Kristall, weiss, klar

настенно-потолочный светильник; алюминий, сталь, хром / пластик, хрусталь, белый, прозрачный

H 115, Ø 650

LED 3x 6,6 W

warm WHITE 3x 800 lm

9 002759 974862

A++

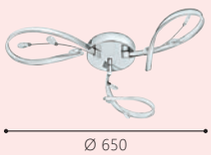

97487 VALLEMARE

wall / ceiling luminaire; aluminium, steel, chrome / plastic, crystal, white, clear

Wand- / Deckenleuchte; Alu, Stahl, chrom / Kunststoff, Kristall, weiss, klar

настенно-потолочный светильник; алюминий, сталь, хром / пластик, хрусталь, белый, прозрачный

H 125, Ø 650

LED 5x 6,6 W

warm WHITE 5x 800 lm

9 002759 974879

A++

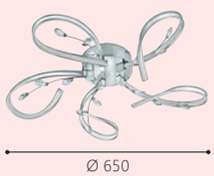

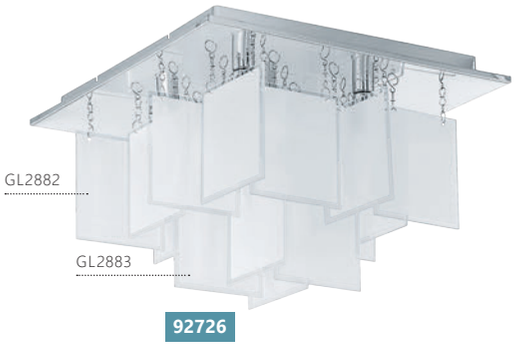

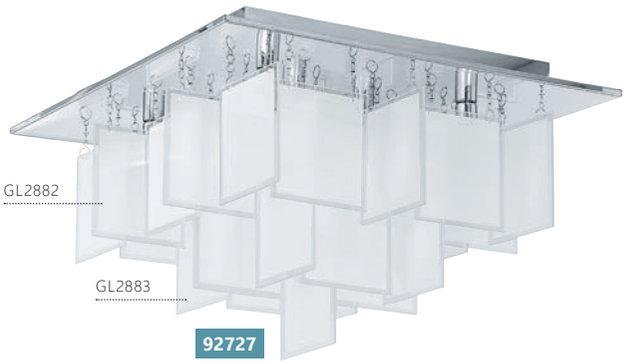



92726 CONDRADA 1

ceiling luminaire; steel, chrome / satin glass, white

Deckenleuchte; Stahl, chrom / Glas satiniert, weiss

потолочный светильник; сталь, хром / сатиновое стекло, белый

L 370, B 370, H 235

G9 5x 33 W

9 002759 927264

D INCL.

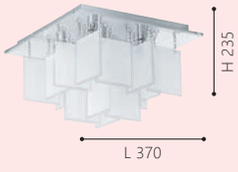

92727 CONDRADA 1

ceiling luminaire; steel, chrome / satin glass, white

Deckenleuchte; Stahl, chrom / Glas satiniert, weiss

потолочный светильник; сталь, хром / сатиновое стекло, белый

L 470, B 470, H 300

G9 8x 18 W

9 002759 927271

D INCL.

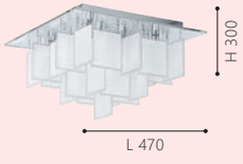

92813 CONDRADA 1

ceiling luminaire; stainless steel, chrome / satin glass, white, clear

Deckenleuchte; Edelstahl, chrom / Glas satiniert, weiss, klar

потолочный светильник; нержавеющая сталь, хром / сатиновое стекло, белый, прозрачный

L 770, B 770, H 485

G9 16x 18 W

9 002759 928131

D INCL.

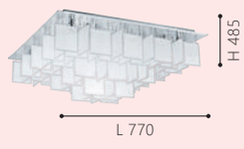


92727

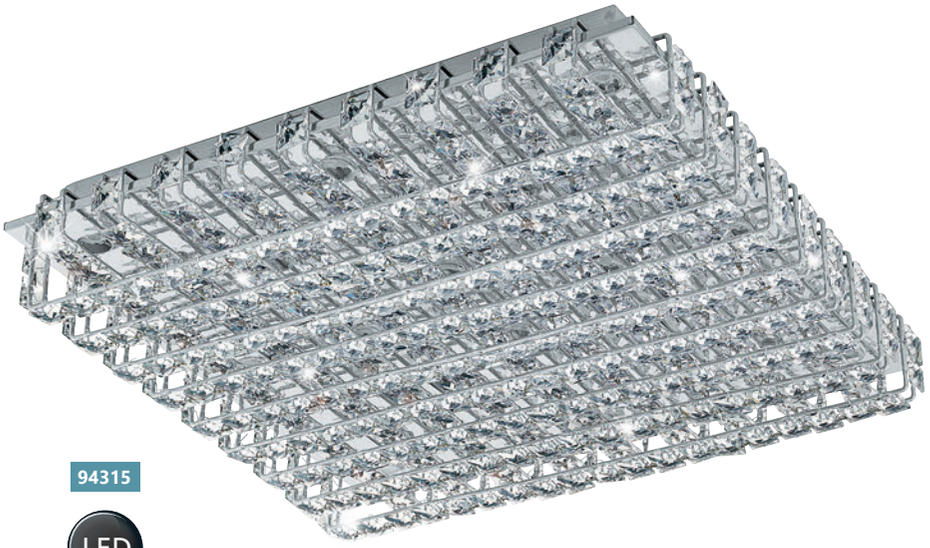

94315

LED

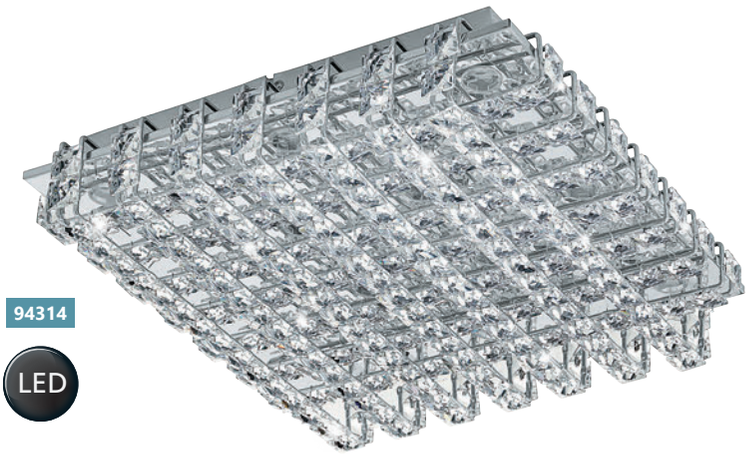

94314

LED

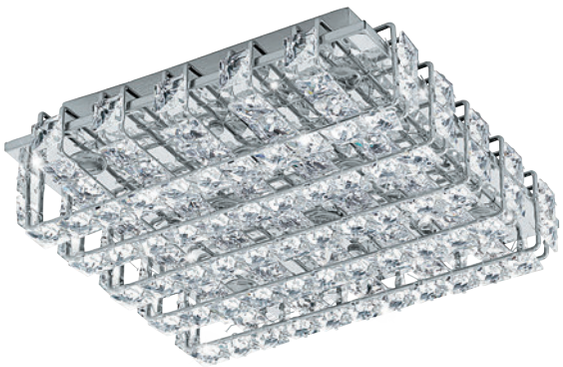

94313

LED

94315 LONZASO

ceiling luminaire; aluminium, steel, chrome / crystal, clear

Deckenleuchte; Alu, Stahl, chrom / Kristall, klar

потолочный светильник; алюминий, сталь, хром / хрусталь, прозрачный

L 490, B 490, A 95

LED 16x 3,3 W | neutral WHITE 16x 370 lm

9 002759 943158

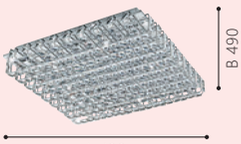

A++

94314 LONZASO

ceiling luminaire; aluminium, steel, chrome / crystal, clear

Deckenleuchte; Alu, Stahl, chrom / Kristall, klar

потолочный светильник; алюминий, сталь, хром / хрусталь, прозрачный

L 390, B 390, A 95

LED 12x 3,3 W | neutral WHITE 12x 370 lm

9 002759 943141

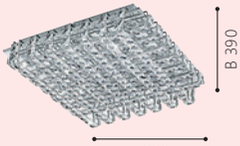

A++

94313 LONZASO

ceiling luminaire; aluminium, steel, chrome / crystal, clear

Deckenleuchte; Alu, Stahl, chrom / Kristall, klar

потолочный светильник; алюминий, сталь, хром / хрусталь, прозрачный

L 290, B 290, A 95

LED 8x 3,3 W | neutral WHITE 8x 370 lm

9 002759 943134

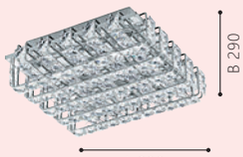

A++



94316

LED



94315

94316 LONZASO

wall luminaire; aluminium, steel, chrome / crystal, clear
Wandleuchte; Alu, Stahl, chrom / Kristall, klar
бра; алюминий, сталь, хром / хрусталь, прозрачный

L 140, H 390, A 95

LED 6x 3,3 W

neutral WHITE 6x 370 lm



9 002759 943165

A++



95655

LED

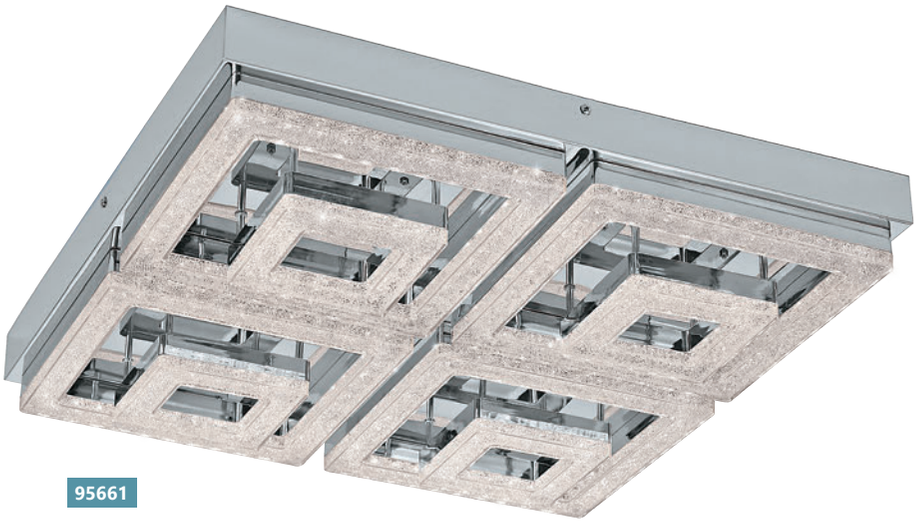

95661

LED

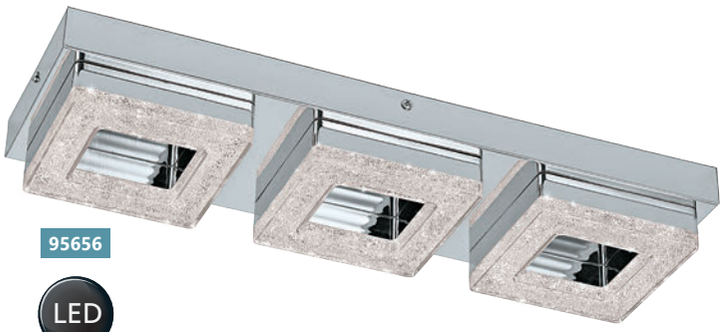

95656

LED

95655 FRADELO

wall / ceiling luminaire; steel, chrome / plastic, crystal, chrome, clear

Wand- / Deckenleuchte; Stahl, chrom / Kunststoff, Kristall, chrom, klar

настенно-потолочный светильник; сталь, хром / пластик, хрусталь, хром, прозрачный

L 140, B 140, H 60

LED 1x 4 W | warm WHITE 400 lm

9 002759 956554

A+

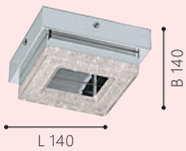

95656 FRADELO

wall / ceiling luminaire; steel, chrome / plastic, crystal, chrome, clear

Wand- / Deckenleuchte; Stahl, chrom / Kunststoff, Kristall, chrom, klar

настенно-потолочный светильник; сталь, хром / пластик, хрусталь, хром, прозрачный

L 460, B 140, H 60

LED 3x 4 W | warm WHITE 1200 lm

9 002759 956561

A+

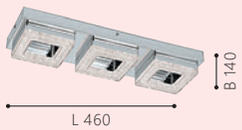

95661 FRADELO

ceiling luminaire; steel, chrome / plastic, crystal, chrome, clear

Deckenleuchte; Stahl, chrom / Kunststoff, Kristall, chrom, klar

потолочный светильник; сталь, хром / пластик, хрусталь, хром, прозрачный

L 520, B 520, H 95

LED 48 W | warm WHITE 5000 lm

9 002759 956615

A+

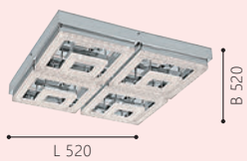

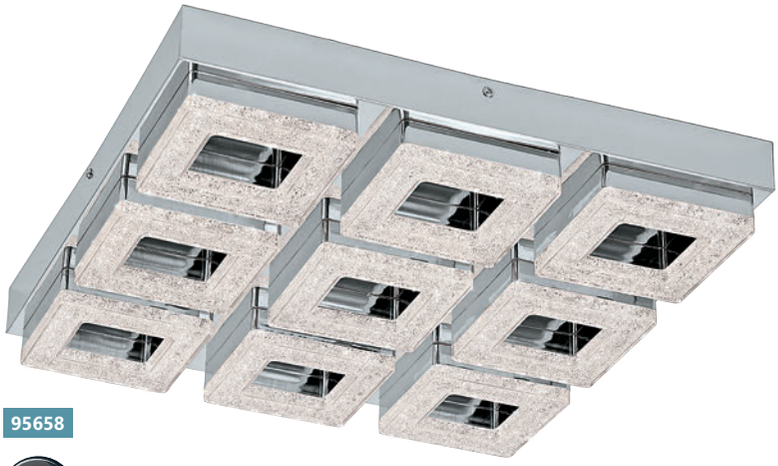

95658

LED

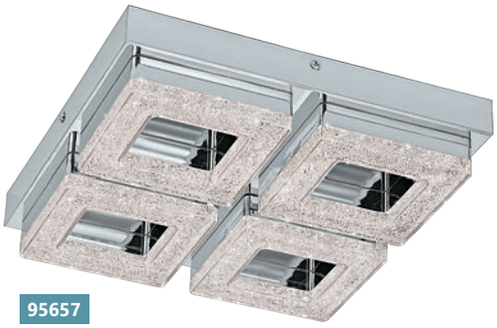

95657

LED

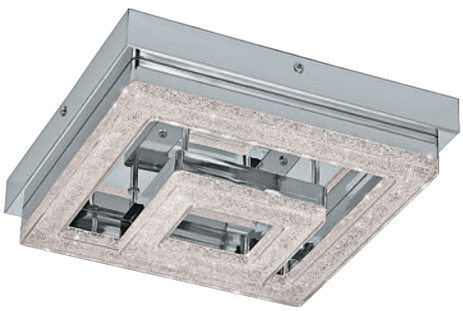

95659

LED



95657 FRADELO

wall / ceiling luminaire; steel, chrome / plastic, crystal, chrome, clear

Wand- / Deckenleuchte; Stahl, chrom / Kunststoff, Kristall, chrom, klar

настенно-потолочный светильник; сталь, хром / пластик, хрусталь, хром, прозрачный

L 280, B 280, H 60

LED 4x 4 W | warm WHITE 1600 lm

9 002759 956578

A+

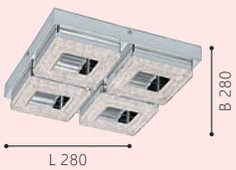

95659 FRADELO

ceiling luminaire; steel, chrome / plastic, crystal, chrome, clear

Deckenleuchte; Stahl, chrom / Kunststoff, Kristall, chrom, klar

потолочный светильник; сталь, хром / пластик, хрусталь, хром, прозрачный

L 260, B 260, H 85

LED 12 W | warm WHITE 1250 lm

9 002759 956592

A+

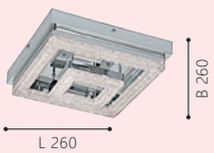

95658 FRADELO

wall / ceiling luminaire; steel, chrome / plastic, crystal, chrome, clear

Wand- / Deckenleuchte; Stahl, chrom / Kunststoff, Kristall, chrom, klar

настенно-потолочный светильник; сталь, хром / пластик, хрусталь, хром, прозрачный

L 440, B 440, H 70

LED 9x 4 W | warm WHITE 3600 lm

9 002759 956585

A+

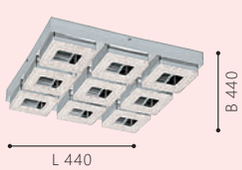









95662 FRADELO

wall / ceiling luminaire; steel, chrome / plastic, crystal, chrome, clear

Wand- / Deckenleuchte; Stahl, chrom / Kunststoff, Kristall, chrom, klar

настенно-потолочный светильник; сталь, хром / пластик, хрусталь, хром, прозрачный

L 140, B 140, H 60

LED 1x 4 W | warm WHITE 400 lm

9 002759 956622



A+

95663 FRADELO

wall / ceiling luminaire; steel, chrome / plastic, crystal, chrome, clear

Wand- / Deckenleuchte; Stahl, chrom / Kunststoff, Kristall, chrom, klar

настенно-потолочный светильник; сталь, хром / пластик, хрусталь, хром, прозрачный

L 460, B 140, H 60

LED 3x 4 W | warm WHITE 1200 lm

9 002759 956639

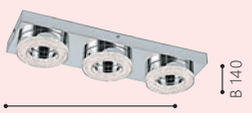

A+

95664 FRADELO

wall / ceiling luminaire; steel, chrome / plastic, crystal, chrome, clear

Wand- / Deckenleuchte; Stahl, chrom / Kunststoff, Kristall, chrom, klar

настенно-потолочный светильник; сталь, хром / пластик, хрусталь, хром, прозрачный

L 280, B 280, H 60

LED 4x 4 W | warm WHITE 1600 lm

9 002759 956646



A+



95665

LED



96005

LED



96004

LED

95665 FRADELO

wall / ceiling luminaire; steel, chrome / plastic, crystal, chrome, clear

Wand- / Deckenleuchte; Stahl, chrom / Kunststoff, Kristall, chrom, klar

настенно-потолочный светильник; сталь, хром / пластик, хрусталь, хром, прозрачный

L 440, B 440, H 70

LED 9x 4 W | warm WHITE 3600 lm

9 002759 956653



A+

96004 CARDILLIO

ceiling luminaire; steel, chrome / glass, crystal, white, clear

Deckenleuchte; Stahl, chrom / Glas, Kristall, weiss, klar

потолочный светильник; сталь, хром / стекло, кристаллы, белый, прозрачный

L 400, B 400, H 105

LED 23,5 W | neutral WHITE 2900 lm

9 002759 960049

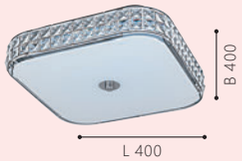

A+

96005 CARDILLIO

ceiling luminaire; steel, chrome / glass, crystal, white, clear

Deckenleuchte; Stahl, chrom / Glas, Kristall, weiss, klar

потолочный светильник; сталь, хром / стекло, кристаллы, белый, прозрачный

H 105, Ø 385

LED 23,5 W | neutral WHITE 2900 lm

9 002759 960056



A+



GL3622

95639

LED



GL3401

32046

LED



GL3403

32047

LED

32046 AREZZO 2

ceiling luminaire; steel, satin nickel / glass, crystal, clear

Deckenleuchte; Stahl, nickel-matt / Glas, Kristall, klar

потолочный светильник; сталь, никель матовый / стекло, кристаллы, прозрачный

H 55, Ø 280

LED 11,2 W | neutral WHITE 1500 lm

9 002759 320461

A+



Ø 280

32047 AREZZO 2

ceiling luminaire; steel, satin nickel / glass, crystal, clear

Deckenleuchte; Stahl, nickel-matt / Glas, Kristall, klar

потолочный светильник; сталь, никель матовый / стекло, кристаллы, прозрачный

H 55, Ø 345

LED 17,92 W | neutral WHITE 2300 lm

9 002759 320478

A+



Ø 345

95639 ACOLLA

wall / ceiling luminaire; steel, chrome / glass with crystals, white, clear

Wand- / Deckenleuchte; Stahl, chrom / Glas mit Kristallen, weiss, klar

настенно-потолочный светильник; сталь, хром / стекло с кристаллами, белый, прозрачный

H 85, Ø 290

LED 11 W | warm WHITE 950 lm

9 002759 956394

A+



Ø 290



GL3092

93778

LED



GL3623

95641

LED



93778

95641 ACOLLA

wall / ceiling luminaire; steel, chrome / glass with crystals, white, clear

Wand- / Deckenleuchte; Stahl, chrom / Glas mit Kristallen, weiss, klar

настенно-потолочный светильник; сталь, хром / стекло с кристаллами, белый, прозрачный

H 90, Ø 370

LED 16 W | warm WHITE 1500 lm

9 002759 956417

A+



Ø 370

93778 GIOLINA

ceiling luminaire; steel, chrome / glass, crystal, white, clear

Deckenleuchte; Stahl, chrom / Glas, Kristall, weiss, klar

потолочный светильник; сталь, хром / стекло, кристаллы, белый, прозрачный

H 95, Ø 370

LED 16 W | warm WHITE 1500 lm

9 002759 937782

A+



Ø 370



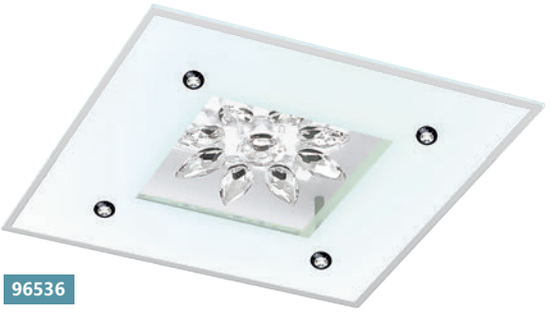

96536

LED



97498

LED

provided by SAMSUNG



97499

LED

provided by SAMSUNG

96536 BENALUA 1

wall / ceiling luminaire; steel, white / satin glass, mirror, crystal, white, clear

Wand- / Deckenleuchte; Stahl, weiss / Glas satiniert, Spiegel, Kristall, weiss, klar

настенно-потолочный светильник; сталь, белый / сатиновое стекло, зеркало, кристаллы, белый, прозрачный

L 370, B 370, H 75

LED 18 W

warm WHITE 2000 lm

9 002759 965365

A+

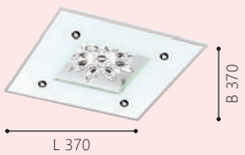

97498 BENALUA 1

wall / ceiling luminaire; steel, white / satin glass, mirror, crystal, white, clear

Wand- / Deckenleuchte; Stahl, weiss / Glas satiniert, Spiegel, Kristall, weiss, klar

настенно-потолочный светильник; сталь, белый / сатиновое стекло, зеркало, кристаллы, белый, прозрачный

L 470, B 470, H 75

LED 4x 6 W

warm WHITE 4x 650 lm

9 002759 974985

A+

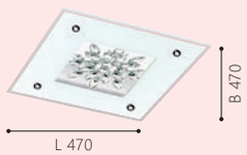

97499 BENALUA 1

wall / ceiling luminaire; steel, white / satin glass, mirror, crystal, white, clear

Wand- / Deckenleuchte; Stahl, weiss / Glas satiniert, Spiegel, Kristall, weiss, klar

настенно-потолочный светильник; сталь, белый / сатиновое стекло, зеркало, кристаллы, белый, прозрачный

L 570, B 570, H 85

LED 4x 9 W

warm WHITE 4x 1000 lm

9 002759 974992

A+

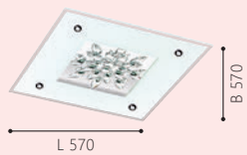

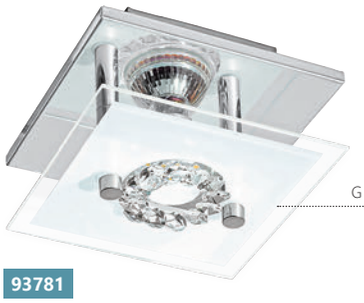

GL3086

93781

LED



GL3260

94529

LED



GL3088

93783

LED

93781 RONCATO

wall / ceiling luminaire; stainless steel, chrome / crystal, satin glass, clear, satined

Wand- / Deckenleuchte; Edelstahl, chrom / Kristall, Glas satiniert, klar, satiniert

настенно-потолочный светильник; нержавеющая сталь, хром / хрусталь, сатиновое стекло, прозрачный, матовый

L 135, B 135, H 85

GU10 | 1x 3 W | warm WHITE 1x 240 lm

9 002759 937812

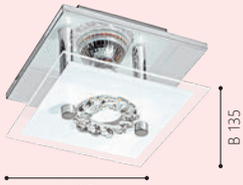

B 135

L 135

A+ INCL.

93783 RONCATO

wall / ceiling luminaire; stainless steel, chrome / crystal, satin glass, clear, satined

Wand- / Deckenleuchte; Edelstahl, chrom / Kristall, Glas satiniert, klar, satiniert

настенно-потолочный светильник; нержавеющая сталь, хром / хрусталь, сатиновое стекло, прозрачный, матовый

L 310, B 310, H 85

GU10 | 4x 3 W | warm WHITE 4x 240 lm

9 002759 937836



B 310

L 310

A+ INCL.

94529 BALERNA

wall / ceiling luminaire; steel, chrome / satin glass, crystal, white, clear

Wand- / Deckenleuchte; Stahl, chrom / Glas satiniert, Kristall, weiss, klar

настенно-потолочный светильник; сталь, хром / сатиновое стекло, хрусталь, белый, прозрачный

L 270, B 270

GU10 | 4x 3 W | warm WHITE 4x 240 lm

9 002759 945299

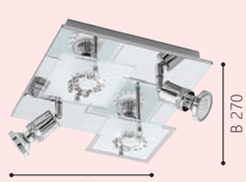

B 270

L 270

A+ INCL.



32026



GL3412

32025

LED



GL3413

32026

LED

32025 CARDITO

ceiling luminaire; steel, chrome / glass, crystal, clear

Deckenleuchte; Stahl, chrom / Glas, Kristall, klar

потолочный светильник; сталь, хром / стекло, кристаллы, прозрачный

L 320, B 320, H 55

LED 16 W | neutral WHITE 1700 lm

9 002759 320256

A+



B 320

L 320

32026 CARDITO

ceiling luminaire; steel, chrome / glass, crystal, clear

Deckenleuchte; Stahl, chrom / Glas, Kristall, klar

потолочный светильник; сталь, хром / стекло, кристаллы, прозрачный

L 440, B 440, H 55

LED 4x 6,7 W | neutral WHITE 3400 lm

9 002759 320263

A+



B 440

L 440







94446 PRIOLA

wall / ceiling luminaire; steel, white, chrome / glass with structure, white

Wand- / Deckenleuchte; Stahl, weiss, chrom / Glas mit Struktur, weiss

настенно-потолочный светильник; сталь, белый, хром / структурированное стекло, белый

L 280, B 280, H 60

LED 9,7 W | neutral WHITE 1000 lm

9 002759 944469

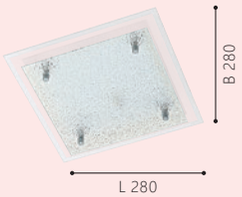

A+

94447 PRIOLA

wall / ceiling luminaire; steel, white, chrome / glass with structure, white

Wand- / Deckenleuchte; Stahl, weiss, chrom / Glas mit Struktur, weiss

настенно-потолочный светильник; сталь, белый, хром / структурированное стекло, белый

L 380, B 380, H 60

LED 16 W | neutral WHITE 1700 lm

9 002759 944476

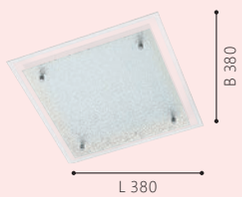

A+

93764 SORRENTA

wall / ceiling luminaire; steel, white / glass, crystal, white, clear

Wand- / Deckenleuchte; Stahl, weiss / Glas, Kristall, weiss, klar

настенно-потолочный светильник; сталь, белый / стекло, кристаллы, белый, прозрачный

L 290, B 290, A 75

LED 9,7 W | warm WHITE 1140 lm

9 002759 937645

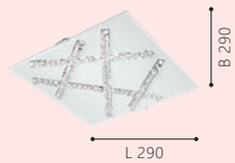

A+

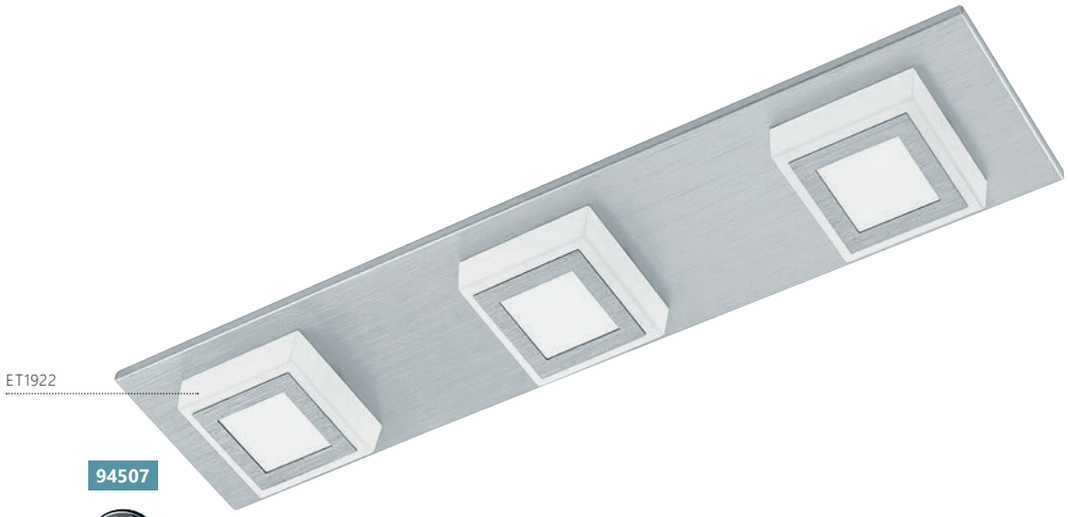





94505 MASIANO

wall / ceiling luminaire; aluminium, brushed aluminium / plastic, satined

Wand- / Deckenleuchte; Alu, alu-gebürstet / Kunststoff, satiniert

настенно-потолочный светильник; алюминий, алюминий брашированный / пластик, матовый

L 110, B 110, H 55

LED 1x 3,3 W | warm WHITE 1x 340 lm

9 002759 945053

A+

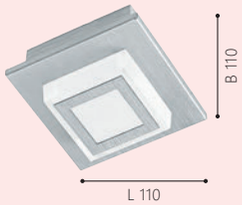

94506 MASIANO

wall / ceiling luminaire; aluminium, brushed aluminium / plastic, satined

Wand- / Deckenleuchte; Alu, alu-gebürstet / Kunststoff, satiniert

настенно-потолочный светильник; алюминий, алюминий брашированный / пластик, матовый

L 250, B 100, H 50

LED 2x 3,3 W | warm WHITE 2x 340 lm

9 002759 945060

A+

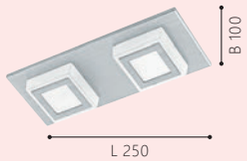

94507 MASIANO

wall / ceiling luminaire; aluminium, brushed aluminium / plastic, satined

Wand- / Deckenleuchte; Alu, alu-gebürstet / Kunststoff, satiniert

настенно-потолочный светильник; алюминий, алюминий брашированный / пластик, матовый

L 450, B 100, H 50

LED 3x 3,3 W | warm WHITE 3x 340 lm

9 002759 945077

A+

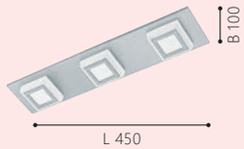

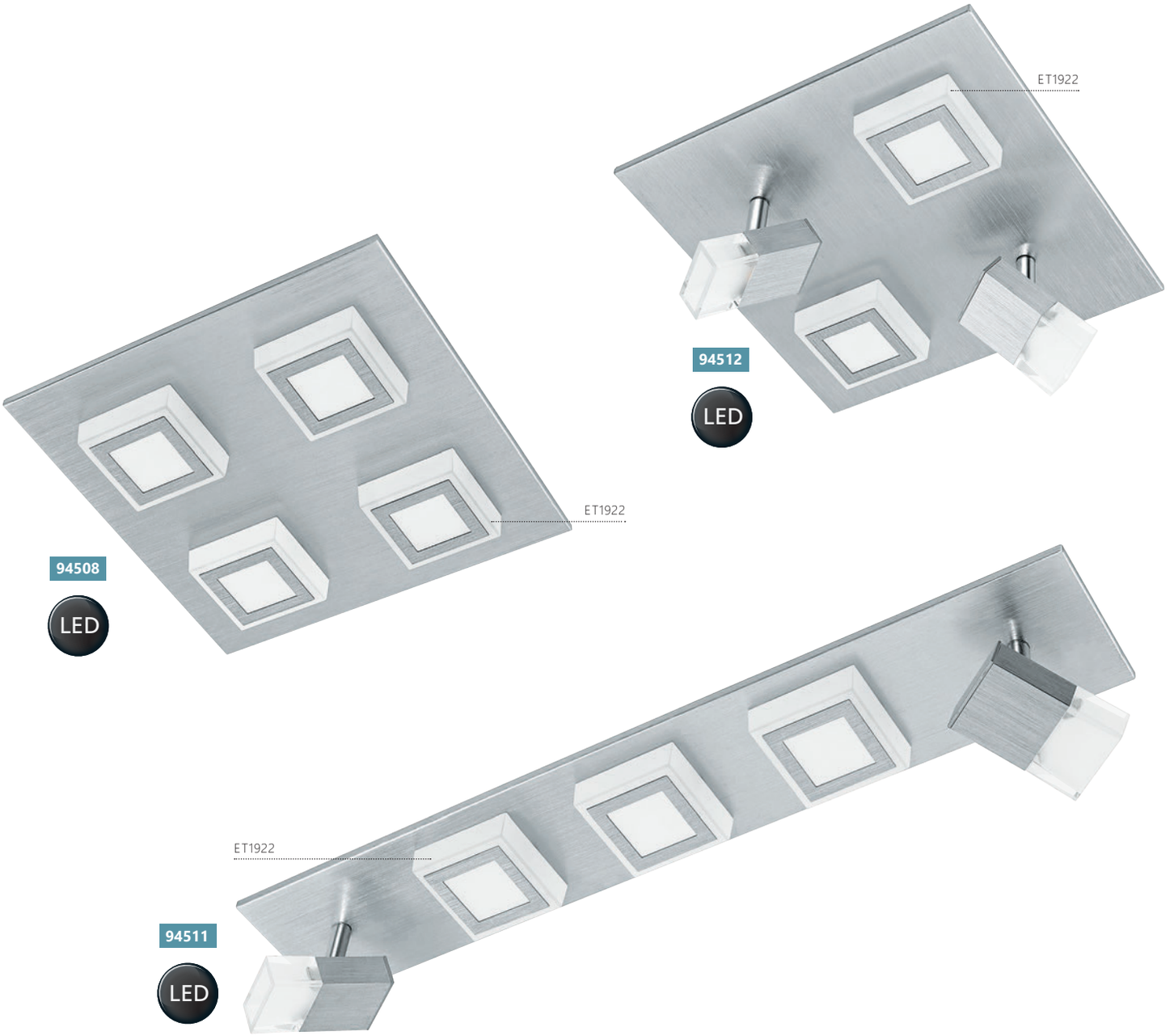

94508 MASIANO

wall / ceiling luminaire; aluminium, brushed aluminium / plastic, satined

Wand- / Deckenleuchte; Alu, alu-gebürstet / Kunststoff, satiniert

настенно-потолочный светильник; алюминий, алюминий брашированный / пластик, матовый

L 270, B 270, H 55

LED 4x 3,3 W | warm WHITE 4x 340 lm

9 002759 945084

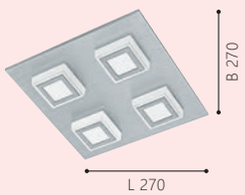

A+

94512 MASIANO

wall / ceiling luminaire; aluminium, brushed aluminium / plastic, satined

Wand- / Deckenleuchte; Alu, alu-gebürstet / Kunststoff, satiniert

настенно-потолочный светильник; алюминий, алюминий брашированный / пластик, матовый

L 270, B 270

LED 2x 3,3 W | warm WHITE 2x 340 lm | LED 2x 5,4 W | warm WHITE 2x 510 lm

9 002759 945121

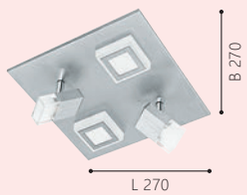

A+

94511 MASIANO

wall / ceiling luminaire; aluminium, brushed aluminium / plastic, satined

Wand- / Deckenleuchte; Alu, alu-gebürstet / Kunststoff, satiniert

настенно-потолочный светильник; алюминий, алюминий брашированный / пластик, матовый

L 580, B 100

LED 3x 3,3 W | warm WHITE 3x 340 lm | LED 2x 5,4 W | warm WHITE 2x 510 lm

9 002759 945114

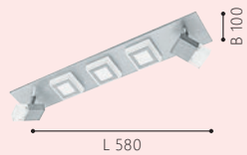

A+

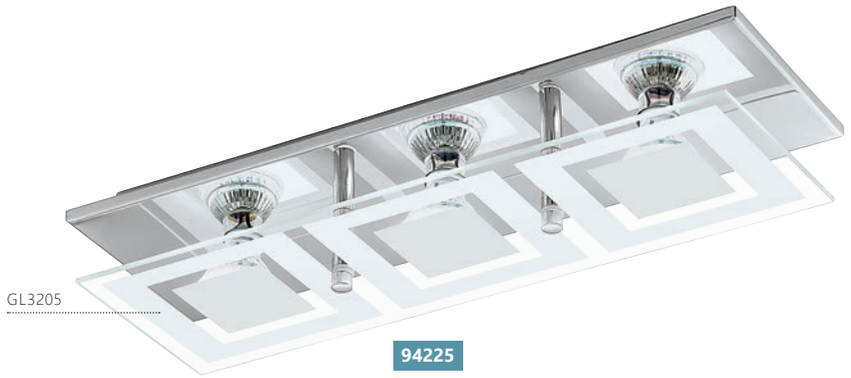

GL3205

94225

LED

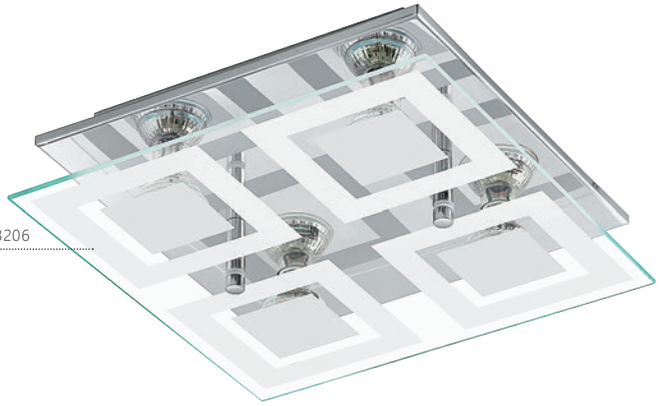

GL3206

94226

LED

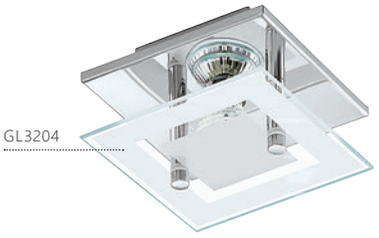

GL3204

94224

LED

94224 ALMANA

wall / ceiling luminaire; steel, chrome / satin glass, white, clear

Wand- / Deckenleuchte; Stahl, chrom / Glas satiniert, weiss, klar

настенно-потолочный светильник; сталь, хром / сатиновое стекло, белый, прозрачный

L 135, B 135, H 85

GU10 | 1x 3 W | warm WHITE 1x 240 lm

9 002759 942243

A+ INCL.

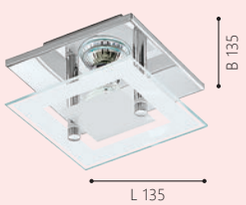

94225 ALMANA

wall / ceiling luminaire; steel, chrome / satin glass, white, clear

Wand- / Deckenleuchte; Stahl, chrom / Glas satiniert, weiss, klar

настенно-потолочный светильник; сталь, хром / сатиновое стекло, белый, прозрачный

L 415, B 130, H 85

GU10 | 3x 3 W | warm WHITE 3x 240 lm

9 002759 942250

A+ INCL.



94226 ALMANA

wall / ceiling luminaire; steel, chrome / satin glass, white, clear

Wand- / Deckenleuchte; Stahl, chrom / Glas satiniert, weiss, klar

настенно-потолочный светильник; сталь, хром / сатиновое стекло, белый, прозрачный

L 290, B 290, H 85

GU10 | 4x 3 W | warm WHITE 4x 240 lm

9 002759 942267

A+ INCL.

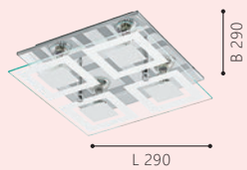

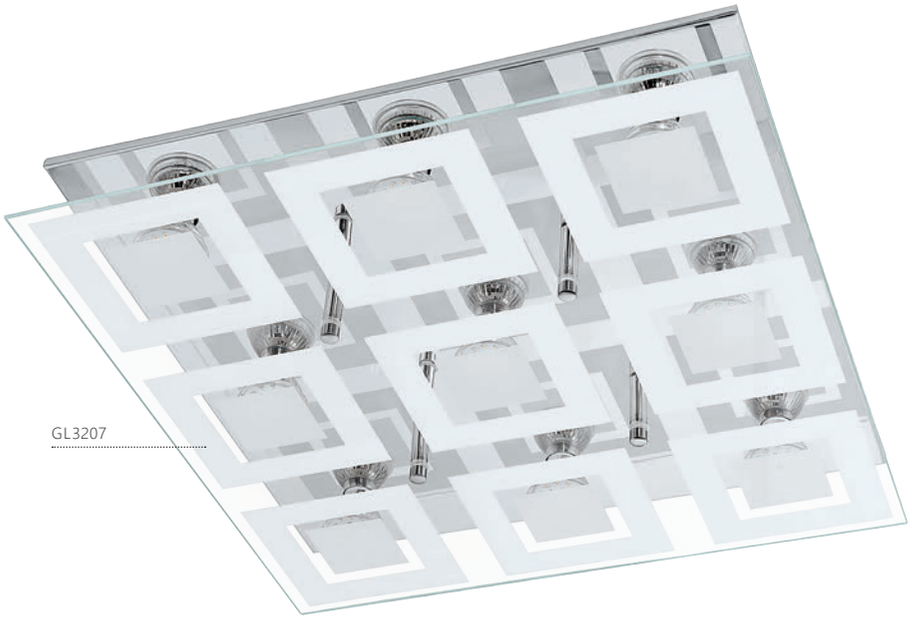

GL3207

94227

LED



94227 ALMANA

wall / ceiling luminaire; steel, chrome / satin glass, white, clear

Wand- / Deckenleuchte; Stahl, chrom / Glas satiniert, weiss, klar

настенно-потолочный светильник; сталь, хром / сатиновое стекло, белый, прозрачный

L 470, B 470, H 90

GU10 | 9x 3 W | warm WHITE 9x 240 lm

9 002759 942274

A+ | INCL.

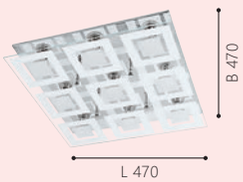



GL2868

30932

LED



GL2867

30931

LED

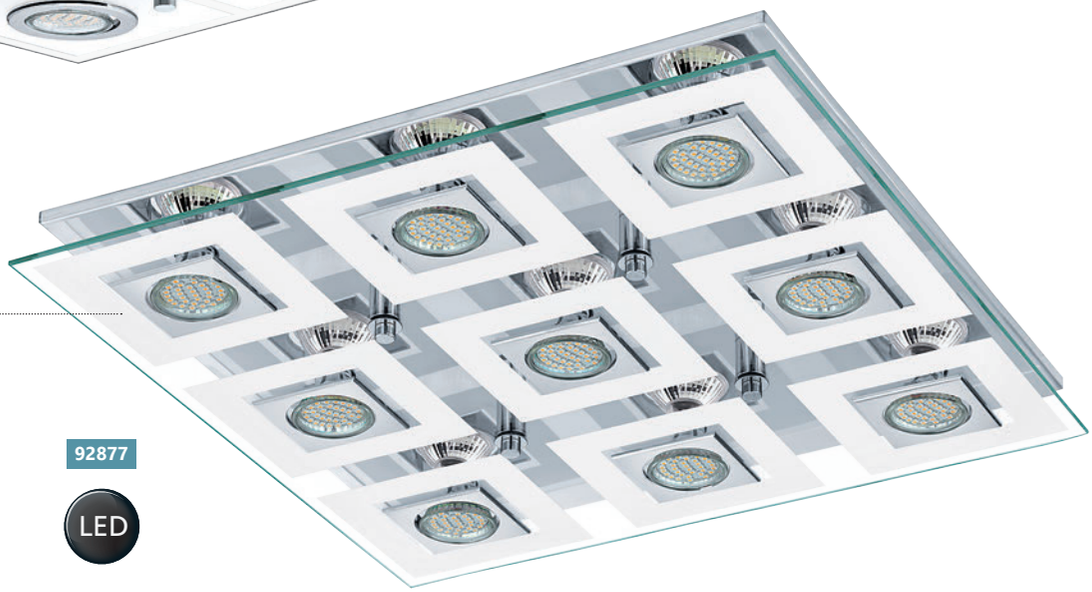

GL2892

92877

LED

30931 CABO

ceiling luminaire; stainless steel, chrome / satin glass, white, clear

Deckenleuchte; Edelstahl, chrom / Glas satiniert, weiss, klar

потолочный светильник; нержавеющая сталь, хром / сатиновое стекло, белый, прозрачный

L 290, B 290, H 70

GU10 | 4x 3 W | warm WHITE 4x 240 lm

9 002759 309312

A+ | INCL.

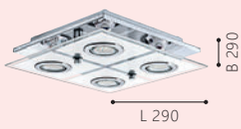

30932 CABO

ceiling luminaire; stainless steel, chrome / satin glass, white, clear

Deckenleuchte; Edelstahl, chrom / Glas satiniert, weiss, klar

потолочный светильник; нержавеющая сталь, хром / сатиновое стекло, белый, прозрачный

L 340, B 340, H 70

GU10 | 6x 3 W | warm WHITE 6x 240 lm

9 002759 309329

A+ | INCL.



92877 CABO

ceiling luminaire; stainless steel, chrome / satin glass, white, clear

Deckenleuchte; Edelstahl, chrom / Glas satiniert, weiss, klar

потолочный светильник; нержавеющая сталь, хром / сатиновое стекло, белый, прозрачный

L 470, B 470, H 70

GU10 | 9x 3 W | warm WHITE 9x 240 lm

9 002759 928773

A+ | INCL.

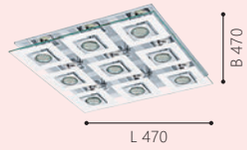



30933

LED

GL2869



92877

30933 CABO

ceiling luminaire; stainless steel, chrome / satin glass, white, clear

Deckenleuchte; Edelstahl, chrom / Glas satiniert, weiss, klar

потолочный светильник; нержавеющая сталь, хром / сатиновое стекло, белый, прозрачный

H 70, Ø 350

GU10 | 5x 3 W | warm WHITE 5x 240 lm

9 002759 309336

A+ | INCL.



Ø 350



94468

LED



94465

LED



94466

LED

94465 WASAO

wall / ceiling luminaire; stainless steel, chrome / glass painted, white

Wand- / Deckenleuchte; Edelstahl, chrom / Glas lackiert, weiss

настенно-потолочный светильник; нержавеющая сталь, хром / лакированное стекло, белый

L 210, B 105, H 60

LED 1x 5,4 W | warm WHITE 510 lm

9 002759 944650



A+

94466 WASAO

wall / ceiling luminaire; stainless steel, chrome / glass painted, white

Wand- / Deckenleuchte; Edelstahl, chrom / Glas lackiert, weiss

настенно-потолочный светильник; нержавеющая сталь, хром / лакированное стекло, белый

L 420, B 105, H 60

LED 2x 5,4 W | warm WHITE 1020 lm

9 002759 944667



A+

94468 WASAO

wall / ceiling luminaire; stainless steel, chrome / glass painted, white

Wand- / Deckenleuchte; Edelstahl, chrom / Glas lackiert, weiss

настенно-потолочный светильник; нержавеющая сталь, хром / лакированное стекло, белый

L 320, B 320, H 60

LED 4x 5,4 W | warm WHITE 2040 lm

9 002759 944681

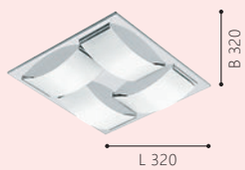

A+



94467

GL3335

LED

94467 WASAO

wall / ceiling luminaire; stainless steel, chrome / glass painted, white

Wand- / Deckenleuchte; Edelstahl, chrom / Glas lackiert, weiss

настенно-потолочный светильник; нержавеющая сталь, хром / лакированное стекло, белый

L 630, B 105, H 60

LED 3x 5,4W

warm WHITE 1530lm

9 002759 944674

A+

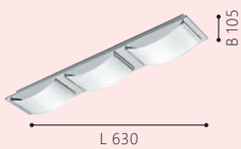





96537

LED



S-2325

ET1476

93392

LED

provided by SAMSUNG

S-2327

ET1601



93394

LED

provided by SAMSUNG

PALOMARO, PALOMARO 1

Приятный световой эффект благодаря непрямому освещению.

Convenient light effect due to the indirect illumination

Angenehmer Lichteffekt durch indirekte Beleuchtung.



93392 PALOMARO

ceiling luminaire; plastic, white / fabric, creme
Deckenleuchte; Kunststoff, weiss / Textil, creme
потолочный светильник; пластик, белый / текстиль, кремовый

H 90, Ø 320

LED 11 W | warm WHITE 950 lm

9 002759 933920



A+

96537 PALOMARO 1

ceiling luminaire; plastic, white / fabric, creme
Deckenleuchte; Kunststoff, weiss / Textil, creme
потолочный светильник; пластик, белый / текстиль, кремовый

H 100, Ø 405

LED 18 W | warm WHITE 2000 lm

9 002759 965372

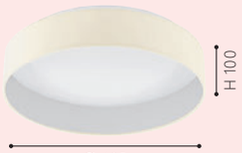

A+

93394 PALOMARO

ceiling luminaire; plastic, white / fabric, creme
Deckenleuchte; Kunststoff, weiss / Textil, creme
потолочный светильник; пластик, белый / текстиль, кремовый

H 110, Ø 500

LED 24 W | warm WHITE 2100 lm

9 002759 933944



A+



96539

LED



S-2335

ET1476

93949

LED

provided by SAMSUNG

S-2337

ET1601



93952

LED

provided by SAMSUNG

93949 PALOMARO

ceiling luminaire; plastic, white / fabric, taupe

Deckenleuchte; Kunststoff, weiss / Textil, taupe

потолочный светильник; пластик, белый / текстиль, серо-коричневый

H 90, Ø 320

LED 11 W | warm WHITE 950 lm



96539 PALOMARO 1

ceiling luminaire; plastic, white / fabric, taupe

Deckenleuchte; Kunststoff, weiss / Textil, taupe

потолочный светильник; пластик, белый / текстиль, серо-коричневый

H 100, Ø 405

LED 18 W | warm WHITE 2000 lm



93952 PALOMARO

ceiling luminaire; plastic, white / fabric, taupe

Deckenleuchte; Kunststoff, weiss / Textil, taupe

потолочный светильник; пластик, белый / текстиль, серо-коричневый

H 110, Ø 500

LED 24 W | warm WHITE 2100 lm





96538

LED



S-2332

ET1476

93395

LED

provided by SAMSUNG

S-2334

ET1601



93397

LED

provided by SAMSUNG

PALOMARO, PALOMARO 1

Приятный световой эффект благодаря непрямому освещению.

Convenient light effect due to the indirect illumination

Angenehmer Lichteffekt durch indirekte Beleuchtung.



93395 PALOMARO

ceiling luminaire; plastic, white / fabric, anthracite
Deckenleuchte; Kunststoff, weiss / Textil, anthrazit
потолочный светильник; пластик, белый / текстиль, антрацит

H 90, Ø 320

LED 11 W | warm WHITE 950 lm

9 002759 933951



A+

96538 PALOMARO 1

ceiling luminaire; plastic, white / fabric, anthracite
Deckenleuchte; Kunststoff, weiss / Textil, anthrazit
потолочный светильник; пластик, белый / текстиль, антрацит

H 100, Ø 405

LED 18 W | warm WHITE 2000 lm

9 002759 965389

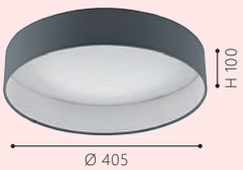

A+

93397 PALOMARO

ceiling luminaire; plastic, white / fabric, anthracite
Deckenleuchte; Kunststoff, weiss / Textil, anthrazit
потолочный светильник; пластик, белый / текстиль, антрацит

H 110, Ø 500

LED 24 W | warm WHITE 2100 lm

9 002759 933975

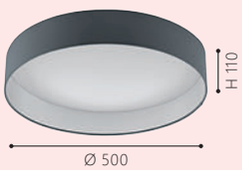

A+



97479



97838

97479 PASTORE

ceiling luminaire; steel, white / fabric, anthracite-brown, white, grey

Deckenleuchte; Stahl, weiss / Textil, anthrazit-braun, weiss, grau

потолочный светильник; сталь, белый / текстиль, антрацит-коричневый, белый, серый

L 610, B 495, H 255

E27 3x 60 W

9 002759 974794

A++-E



97838 PASTORE

ceiling luminaire; steel, white / fabric, brown, grey, white, black

Deckenleuchte; Stahl, weiss / Textil, braun, grau, weiss, schwarz

потолочный светильник; сталь, белый / текстиль, коричневый, серый, белый, черный

H 285, Ø 990

E27 6x 40 W

9 002759 978389

A++-E

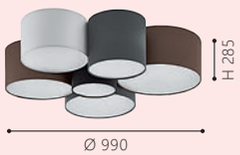

ОБЗОР ФУНКЦИЙ
FUNCTIONAL OVERVIEW
FUNKTIONSÜBERSICHT

В перечисленных полях рассказывается о функциях наших настенно-потолочных светильников.
Вы найдете их на страницах каталога рядом с фотографиями продуктов. Цветное выделение символов указывает особенности соответствующей серии светильников, как например, диммирование. В серой области ниже вы найдете подробную информацию об этой функции, например интервал регулирования яркости от 10% - 100%.

Для светильников, поставляемых с пультом ДУ, эти функции описываются для управления с помощью пульта. Для светильников без пульта ДУ функции относятся непосредственно к настенному выключателю.

The listed boxes inform you about the respective functions of our wall and ceiling luminaires. You will find them on the catalogue pages next to the product illustrations. The coloured symbol area indicates the special characteristics of the respective luminaire/luminaire family, e.g. dimming function. In the grey area below you will find detailed information on this function, e.g. dimmable from 10% - 100%.

For luminaires that come with a remote control, you can control the respective functions with the remote control. For luminaires without remote control, the functions can be switched directly on the wall switch.

Die angeführten Boxen informieren Sie über die jeweiligen Funktionen unserer Wand- und Deckenleuchten. Sie finden sie auf den Katalogseiten jeweils neben den Produktabbildungen. Der farbige Symbolbereich weist darauf hin, welche besonderen Eigenschaften die jeweilige Leuchte/Leuchtenfamilie bietet, z.B. Dimmfunktion. Im grauen Bereich darunter finden Sie detaillierte Angaben zu dieser Funktion, z.B. dimmbar von 10% - 100%.

Ist eine Fernbedienung im Lieferumfang enthalten, können Sie die jeweiligen Funktionen mit der Fernbedienung steuern. Bei Leuchten ohne Fernbedienung können die Funktionen direkt am Wandschalter geschaltet werden.

ДИММИРОВАНИЕ

например/e.g./z.B.
10 - 100%

Яркость светильника может меняться без шагов.

The brightness of the luminaire can be steplessly controlled.

Die Helligkeit der Leuchte kann stufenlos im angegebenen Bereich gesteuert werden.

ПОШАГОВОЕ ДИММИРОВАНИЕ

например/e.g./z.B.
10%/50%/100%

Яркость светильника может меняться пошагово.

The brightness of the luminaire can be controlled step by step.

Die Helligkeit der Leuchte kann schrittweise gesteuert werden.

РЕГУЛИРОВАНИЕ ЦВЕТОВОЙ ТЕМПЕРАТУРЫ

например/e.g./z.B.
2700 - 6500K

Цветовую температуру LED освещения можно регулировать от теплого до холодного цвета.

The colour temperature can be controlled from warm to cold white LED light.

Die Farbtemperatur kann von warm- bis kaltweißem LED-Licht gesteuert werden.

3 ШАГА ЦВЕТОВОЙ ТЕМПЕРАТУРЫ

например/e.g./z.B.
3000/4000/5000K

Цветовая температура от теплого до холодного белого LED освещения может меняться с помощью настенного выключателя в 3 шага.

The colour temperature of warm to cold white LED light can be changed directly on the wall switch in 3 preset steps.

Die Farbtemperatur von warm- bis kaltweißem LED-Licht kann direkt am Wandschalter in 3 voreingestellten Schritten verändert werden.

5 ШАГОВ ДИММИРОВАНИЯ

Шаг 1 теплый свет (2700K /100%) + подсветка
Шаг 2 нейтральный свет (2700K / 50%) / (5000K / 50%) + подсветка
Шаг 3 холодный свет (5000K / 100%) + подсветка
Шаг 4: Эко режим (2700K / 10%) + подсветка
Шаг 5: подсветка / ночник

Цветовая температура и яркость могут меняться непосредственно с обычного настенного выключателя в 5 режимах.

The colour temperature and brightness can be changed directly at the wall switch into 5 different preset light scenes.

Die Farbtemperatur und die Helligkeit können direkt am Wandschalter in 5 verschiedenen voreingestellten Schritten verändert werden.

4 ШАГА ДИММИРОВАНИЯ

Шаг 1 теплый свет (2700K /50%)
Шаг 2 теплый свет (2700K / 100%)
Шаг 3 холодный свет (4000K / 100%)
Шаг 4: холодный свет (4000K / 50%)

Цветовая температура и яркость могут меняться непосредственно с обычного настенного выключателя в 4 режимах.

The colour temperature and brightness can be changed directly at the wall switch into 4 different preset light scenes.

Die Farbtemperatur sowie die Helligkeit kann direkt am Wandschalter in 4 verschiedenen voreingestellten Schritten verändert werden.

ФУНКЦИЯ НОЧНИКА

Светильники могут переключаться на функцию ночника. С помощью пульта ДУ в комплекте или настенного выключателя, если пульт не в комплекте.

Luminaires can be switched to a night light mode. With included remote control or, for luminaires without remote control, via wall switch (ambient light).

Leuchten können auf einen Nacht-Licht-Modus umgeschaltet werden. Mit inkludierter Fernbedienung oder bei Leuchten ohne Fernbedienung per Wandschalter (Ambient light).

ФУНКЦИЯ ТАЙМЕРА

например/e.g./z.B.
выкл. после 30 сек

Светильники выключаются после запрограммированного времени.

The luminaire switches itself off after a preset time.

Die Leuchte schaltet sich nach einer voreingestellten Zeit selbst aus.





97541

LED





97543

LED





97542

LED

РЕГУЛИРОВАНИЕ ЦВЕТОВОЙ ТЕМПЕРАТУРЫ	ДИММИРОВАНИЕ	ФУНКЦИЯ НОЧНИКА	
3000 - 5000 K	10 - 100 %		97541 97542 97543

97541 GIRON-S

ceiling luminaire; steel, white / plastic with crystal effect, white

Deckenleuchte; Stahl, weiss / Kunststoff m.Kristalleffekt, weiss

потолочный светильник; сталь, белый / пластик с эффектом хрусталя, белый

H 75, Ø 570

LED 40 W | tunable WHITE 4000 lm | ACCU AAA, Ni-Mh 300 mAh

9 002759 975418

A+



Ø 570

97542 GIRON-S

ceiling luminaire; steel, white / plastic with crystal effect, white

Deckenleuchte; Stahl, weiss / Kunststoff m.Kristalleffekt, weiss

потолочный светильник; сталь, белый / пластик с эффектом хрусталя, белый

H 85, Ø 760

LED 60 W | tunable WHITE 5800 lm | ACCU AAA, Ni-Mh 300 mAh

9 002759 975425

A+



Ø 760

97543 GIRON-S

ceiling luminaire; steel, white / plastic with crystal effect, white

Deckenleuchte; Stahl, weiss / Kunststoff m.Kristalleffekt, weiss

потолочный светильник; сталь, белый / пластик с эффектом хрусталя, белый

H 120, Ø 1000

LED 80 W | tunable WHITE 7800 lm | ACCU AAA, Ni-Mh 300 mAh

9 002759 975432

A+



Ø 1000



97526

LED





97528

LED





97527

LED



РЕГУЛИРОВАНИЕ ЦВЕТОВОЙ ТЕМПЕРАТУРЫ	ДИММИРОВАНИЕ	ФУНКЦИЯ НОЧНИКА	
3000 - 5000 K	10 - 100 %		97526 97527 97528

97526 GIRON

ceiling luminaire; steel, white / plastic, white
Deckenleuchte; Stahl, weiss / Kunststoff, weiss
потолочный светильник; сталь, белый / пластик, белый

H 75, Ø 570

LED 40 W | tunable WHITE 4000 lm | ACCU AAA, Ni-Mh | 300 mAh

9 002759 975265

A+



Ø 570

97527 GIRON

ceiling luminaire; steel, white / plastic, white
Deckenleuchte; Stahl, weiss / Kunststoff, weiss
потолочный светильник; сталь, белый / пластик, белый

H 85, Ø 760

LED 60 W | tunable WHITE 5800 lm | ACCU AAA, Ni-Mh | 300 mAh

9 002759 975272

A+



Ø 760

97528 GIRON

ceiling luminaire; steel, white / plastic, white
Deckenleuchte; Stahl, weiss / Kunststoff, weiss
потолочный светильник; сталь, белый / пластик, белый

H 120, Ø 1000

LED 80 W | tunable WHITE 7800 lm | ACCU AAA, Ni-Mh | 300 mAh

9 002759 975289

A+



Ø 1000


97528





97879

LED



97877

LED



97878

LED

97877 FRANIA-S

wall / ceiling luminaire; steel, white / plastic with crystal effect, white

Wand- / Deckenleuchte; Stahl, weiss / Kunststoff m.Kristalleffekt, weiss

настенно-потолочный светильник; сталь, белый / пластик с эффектом хрусталя, белый

H 70, Ø 280

LED 11,5 W | warm WHITE 1350 lm



A+



Ø 280

97878 FRANIA-S

wall / ceiling luminaire; steel, white / plastic with crystal effect, white

Wand- / Deckenleuchte; Stahl, weiss / Kunststoff m.Kristalleffekt, weiss

настенно-потолочный светильник; сталь, белый / пластик с эффектом хрусталя, белый

H 70, Ø 330

LED 17,3 W | warm WHITE 2000 lm



A+



Ø 330

97879 FRANIA-S

wall / ceiling luminaire; steel, white / plastic with crystal effect, white

Wand- / Deckenleuchte; Stahl, weiss / Kunststoff m.Kristalleffekt, weiss

настенно-потолочный светильник; сталь, белый / пластик с эффектом хрусталя, белый

H 70, Ø 430

LED 33,5 W | warm WHITE 3900 lm



A+

Ø 430



97882

LED



97881

LED



97883

LED

97881 FRANIA-S

wall / ceiling luminaire; steel, white /
plastic with crystal effect, white

Wand- / Deckenleuchte; Stahl, weiss /
Kunststoff m.Kristalleffekt, weiss

настенно-потолочный светильник; сталь, белый /
пластик с эффектом хрусталя, белый

L 280, B 280, H 70

LED 11,5 W | warm WHITE 1350 lm

9 002759 978815



A+

97882 FRANIA-S

wall / ceiling luminaire; steel, white /
plastic with crystal effect, white

Wand- / Deckenleuchte; Stahl, weiss /
Kunststoff m.Kristalleffekt, weiss

настенно-потолочный светильник; сталь, белый /
пластик с эффектом хрусталя, белый

L 330, B 330, H 70

LED 17,3 W | warm WHITE 2000 lm

9 002759 978822



A+

97883 FRANIA-S

wall / ceiling luminaire; steel, white /
plastic with crystal effect, white

Wand- / Deckenleuchte; Stahl, weiss /
Kunststoff m.Kristalleffekt, weiss

настенно-потолочный светильник; сталь, белый /
пластик с эффектом хрусталя, белый

L 430, B 430, H 70

LED 33,5 W | warm WHITE 3900 lm

9 002759 978839



A+



97871

LED



97873

LED



97872

LED

97871 FRANIA

wall / ceiling luminaire; steel, white / plastic, white

Wand- / Deckenleuchte; Stahl, weiss / Kunststoff, weiss

настенно-потолочный светильник; сталь, белый / пластик, белый

H 70, Ø 280

LED 11,5 W | warm WHITE 1350 lm

9 002759 978716



Ø 280

A+

97872 FRANIA

wall / ceiling luminaire; steel, white / plastic, white

Wand- / Deckenleuchte; Stahl, weiss / Kunststoff, weiss

настенно-потолочный светильник; сталь, белый / пластик, белый

H 70, Ø 330

LED 17,3 W | warm WHITE 2000 lm

9 002759 978723



Ø 330

A+

97873 FRANIA

wall / ceiling luminaire; steel, white / plastic, white

Wand- / Deckenleuchte; Stahl, weiss / Kunststoff, weiss

настенно-потолочный светильник; сталь, белый / пластик, белый

H 70, Ø 430

LED 33,5 W | warm WHITE 3900 lm

9 002759 978730



Ø 430

A+



97875

LED



97874

LED



97876

LED

97874 FRANIA

wall / ceiling luminaire; steel, white / plastic, white

Wand- / Deckenleuchte; Stahl, weiss / Kunststoff, weiss

настенно-потолочный светильник; сталь, белый / пластик, белый

L 280, B 280, H 70

LED 11,5 W | warm WHITE 1350 lm

9 002759 978747

A+

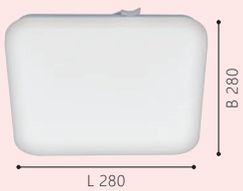

97875 FRANIA

wall / ceiling luminaire; steel, white / plastic, white

Wand- / Deckenleuchte; Stahl, weiss / Kunststoff, weiss

настенно-потолочный светильник; сталь, белый / пластик, белый

L 330, B 330, H 70

LED 17,3 W | warm WHITE 2000 lm

9 002759 978754

A+



97876 FRANIA

wall / ceiling luminaire; steel, white / plastic, white

Wand- / Deckenleuchte; Stahl, weiss / Kunststoff, weiss

настенно-потолочный светильник; сталь, белый / пластик, белый

L 430, B 430, H 70

LED 33,5 W | warm WHITE 3900 lm

9 002759 978761

A+

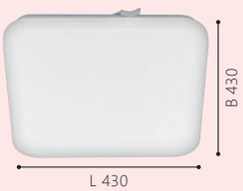



97101

LED



97102

LED



97103

LED

97101 GIRON-M

ceiling luminaire; steel, white / plastic, white
Deckenleuchte; Stahl, weiss / Kunststoff, weiss
потолочный светильник; сталь, белый / пластик, белый

H 85, Ø 260

LED 12 W | warm WHITE 1200 lm

9 002759 971014

A+



Ø 260

97102 GIRON-M

ceiling luminaire; steel, white / plastic, white
Deckenleuchte; Stahl, weiss / Kunststoff, weiss
потолочный светильник; сталь, белый / пластик, белый

H 90, Ø 300

LED 18 W | warm WHITE 1700 lm

9 002759 971021

A+



Ø 300

97103 GIRON-M

ceiling luminaire; steel, white / plastic, white
Deckenleuchte; Stahl, weiss / Kunststoff, weiss
потолочный светильник; сталь, белый / пластик, белый

H 95, Ø 380

LED 24 W | warm WHITE 2400 lm

9 002759 971038

A+



Ø 380



GIRON - M

Эти светильники оснащены специальным датчиком движения. Конструкция датчика изящно скрыта в плафоне.

These luminaires come with an integrated motion sensor. This sensor is mounted invisibly behind the glass.

Diese Leuchten sind mit einem integrierten Bewegungsensor ausgesattet. Der Sensor ist unsichtbar hinter dem Glas befestigt.



97577

LED





97737

LED





97578

LED



97577 SILERAS

wall / ceiling luminaire; steel, white /
plastic with crystal effect, white

Wand- / Deckenleuchte; Stahl, weiss /
Kunststoff m.Kristalleffekt, weiss

настенно-потолочный светильник; сталь, белый /
пластик с эффектом хрусталя, белый

H 85, Ø 450

LED 21W | tunable WHITE 2500lm

9 002759 975777

A+



Ø 450

97578 SILERAS

wall / ceiling luminaire; steel, white /
plastic with crystal effect, white

Wand- / Deckenleuchte; Stahl, weiss /
Kunststoff m.Kristalleffekt, weiss

настенно-потолочный светильник; сталь, белый /
пластик с эффектом хрусталя, белый

H 85, Ø 600

LED 34W | tunable WHITE 4600lm

9 002759 975784

A++



Ø 600

97737 LANCIANO

ceiling luminaire; steel, plastic, white, transparent /
plastic with crystal effect, white, silver

Deckenleuchte; Stahl, Kunststoff, weiss, transparent /
Kunststoff m.Kristalleffekt, weiss, silber

потолочный светильник; сталь, пластик, белый, прозрачный /
пластик с эффектом хрусталя, белый, серебристый

H 100, Ø 660

LED 40W | tunable WHITE 4000lm | ACCU AAA, Ni-Mh 300mAh

9 002759 977375

A+



Ø 660



97738

LED



РЕГУЛИРОВАНИЕ ЦВЕТОВОЙ ТЕМПЕРАТУРЫ

2700 - 6500 K

ПОШАГОВОЕ ДИММИРОВАНИЕ

10/25/50/100 %

97577

97578

3 ШАГА ЦВЕТОВОЙ ТЕМПЕРАТУРЫ

3000 K
4000 K
5000 K

ДИММИРОВАНИЕ

10 - 100 %

TIMER FUNCTION

выкл. после 30 сек.

ФУНКЦИЯ НОЧНИКА

97737

97738



97738 LANCIANO

ceiling luminaire; steel, white, transparent / plastic with crystal effect, white, silver

Deckenleuchte; Stahl, weiss, transparent / Kunststoff m.Kristalleffekt, weiss, silber

потолочный светильник; сталь, белый, прозрачный / пластик с эффектом хрусталя, белый, серебристый

H 105, Ø 860

LED 80 W

tunable WHITE 7800 lm

ACCU AAA, Ni-Mh 300 mAh

9 002759 977382



Ø 860

A+

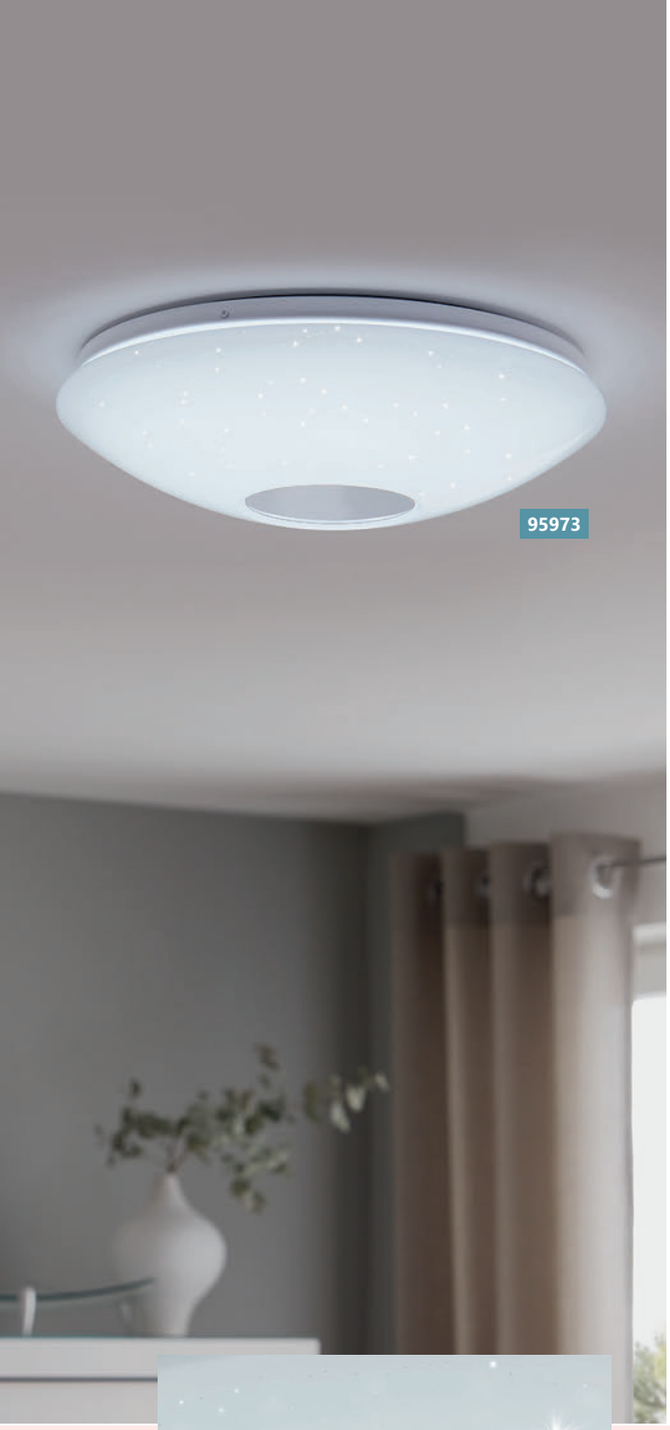



ET2364

95973

LED

В КОМПЛ.



ET2363

95972

LED

В КОМПЛ.

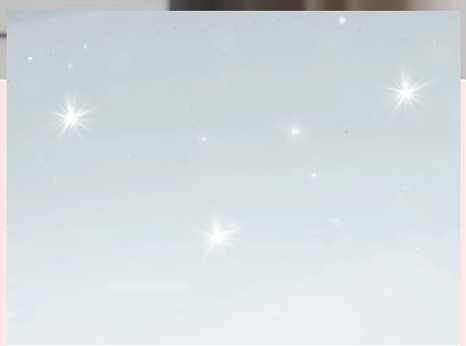

VOLTAGO 2

Светильники с интересным эффектом блестящей поверхности.

This luminaire comes with an interesting glitter-effect.

Diese Leuchte ist mit einem interessanten Glitzer-Effekt ausgestattet.

95973 VOLTAGO 2

wall / ceiling luminaire; steel, white /
plastic with crystal effect, white

Wand- / Deckenleuchte; Stahl, weiss /
Kunststoff m.Kristalleffekt, weiss

настенно-потолочный светильник; сталь, белый /
пластик с эффектом хрусталя, белый

H 125, Ø 580

LED tunable WHITE

30 W 3500 lm

9 002759 959739

A+



Ø 580

95972 VOLTAGO 2

wall / ceiling luminaire; steel, white /
plastic with crystal effect, white

Wand- / Deckenleuchte; Stahl, weiss /
Kunststoff m.Kristalleffekt, weiss

настенно-потолочный светильник; сталь, белый / пластик с эффектом хрусталя, белый

H 105, Ø 380

LED tunable WHITE

20 W 2500 lm

9 002759 959722

A+



Ø 380



ET2360

95974

LED

В КОМПЛ.



ET2361

95975

LED

В КОМПЛ.



ET2362

95971

LED

В КОМПЛ.

3 ШАГА ЦВЕТОВОЙ ТЕМПЕРАТУРЫ

2700 K
4500 K
6500 K

95971
95972
95973
95974
95975

95971 VOLTAGO 2

wall / ceiling luminaire; steel, white / plastic with crystal effect, white

Wand- / Deckenleuchte; Stahl, weiss / Kunststoff m.Kristalleffekt, weiss

настенно-потолочный светильник; сталь, белый / пластик с эффектом хрусталя, белый

H 95, Ø 295

LED 14 W | tunable WHITE | 1500 lm

9 002759 959715



Ø 295

A+

95974 VOLTAGO 2

wall / ceiling luminaire; steel, white / plastic with crystal effect, white

Wand- / Deckenleuchte; Stahl, weiss / Kunststoff m.Kristalleffekt, weiss

настенно-потолочный светильник; сталь, белый / пластик с эффектом хрусталя, белый

L 275, B 275, H 80

LED 14 W | tunable WHITE | 1800 lm

9 002759 959746



L 275

A+

95975 VOLTAGO 2

wall / ceiling luminaire; steel, white / plastic with crystal effect, white

Wand- / Deckenleuchte; Stahl, weiss / Kunststoff m.Kristalleffekt, weiss

настенно-потолочный светильник; сталь, белый / пластик с эффектом хрусталя, белый

L 375, B 375, H 90

LED 20 W | tunable WHITE | 2200 lm

9 002759 959753



L 375

A+

97323

LED



97322

LED

97321

LED

97323 COMPETA-ST

ceiling luminaire; steel, white / plastic, white

Deckenleuchte; Stahl, weiss / Kunststoff, weiss

потолочный светильник; сталь, белый / пластик, белый

H 175, Ø 775

LED 37 W | tunable WHITE 5000 lm

9 002759 973230

A+

Ø 775

97322 COMPETA-ST

wall / ceiling luminaire; steel, white / plastic, white

Wand- / Deckenleuchte; Stahl, weiss / Kunststoff, weiss

настенно-потолочный светильник; сталь, белый / пластик, белый

H 110, Ø 510

LED 26 W | tunable WHITE 3100 lm

9 002759 973223

A+

Ø 510

97321 COMPETA-ST

wall / ceiling luminaire; steel, white / plastic, white

Wand- / Deckenleuchte; Stahl, weiss / Kunststoff, weiss

настенно-потолочный светильник; сталь, белый / пластик, белый

H 100, Ø 400

LED 20 W | tunable WHITE 2500 lm

9 002759 973216

A+

Ø 400

97319

LED

4 ШАГА
ДИММИРОВАНИЯ

Шаг 1 теплый свет (2700K / 50%)
Шаг 2 теплый свет (2700K / 100%)
Шаг 3 холодный свет (4000K / 100%)
Шаг 4 холодный свет (4000K / 50%)

97319
97321
97322
97323

97319 COMPETA-ST

wall / ceiling luminaire; steel, white / plastic, white

Wand- / Deckenleuchte; Stahl, weiss / Kunststoff, weiss

настенно-потолочный светильник; сталь, белый / пластик, белый

H 85, Ø 345

LED 16 W

tunable WHITE 2000 lm

9 002759 973193

A+

Ø 345



97323



97327

LED



97326

LED



97325

LED

97327 COMPETA-ST

ceiling luminaire; steel, white / plastic, white, silver

Deckenleuchte; Stahl, weiss / Kunststoff, weiss, silber

потолочный светильник; сталь, белый / пластик, белый, серебристый

H 175, Ø 775

LED 37 W | tunable WHITE 5000 lm

9 002759 973278

A+



Ø 775

97326 COMPETA-ST

wall / ceiling luminaire; steel, white / plastic, white, silver

Wand- / Deckenleuchte; Stahl, weiss / Kunststoff, weiss, silber

настенно-потолочный светильник; сталь, белый / пластик, белый, серебристый

H 110, Ø 510

LED 26 W | tunable WHITE 3100 lm

9 002759 973261

A+



Ø 510

97325 COMPETA-ST

wall / ceiling luminaire; steel, white / plastic, white, silver

Wand- / Deckenleuchte; Stahl, weiss / Kunststoff, weiss, silber

настенно-потолочный светильник; сталь, белый / пластик, белый, серебристый

H 100, Ø 400

LED 20 W | tunable WHITE 2500 lm

9 002759 973254

A+



Ø 400



97324

LED



4 ШАГА
ДИММИРОВАНИЯ

97324
97325
97326
97327

Шаг 1 теплый свет (2700K / 50%)
Шаг 2 теплый свет (2700K / 100%)
Шаг 3 холодный свет (4000K / 100%)
Шаг 4 холодный свет (4000K / 50%)

97324 COMPETA-ST

wall / ceiling luminaire; steel, white / plastic, white, silver

Wand- / Deckenleuchte; Stahl, weiss / Kunststoff, weiss, silber

настенно-потолочный светильник; сталь, белый / пластик, белый, серебристый

H 85, Ø 345

LED 16 W

tunable WHITE 2000 lm

9 002759 973247

A+



Ø 345



96692

LED



97317

LED

В КОМПЛ.



96691

LED

96691 CANICOSA

wall / ceiling luminaire; steel, white / plastic, white

Wand- / Deckenleuchte; Stahl, weiss / Kunststoff, weiss

настенно-потолочный светильник; сталь, белый / пластик, белый

H 100, Ø 495

LED 21,5 W | tunable WHITE 2400 lm

9 002759 966911



A+

96692 CANICOSA

wall / ceiling luminaire; steel, white / plastic, white

Wand- / Deckenleuchte; Stahl, weiss / Kunststoff, weiss

настенно-потолочный светильник; сталь, белый / пластик, белый

H 140, Ø 765

LED 33 W | tunable WHITE 3800 lm

9 002759 966928



A+

97317 CANICOSA 1

wall / ceiling luminaire; steel, white / plastic, white

Wand- / Deckenleuchte; Stahl, weiss / Kunststoff, weiss

настенно-потолочный светильник; сталь, белый / пластик, белый

H 100, Ø 495

LED 24,5 W | tunable WHITE 3000 lm

9 002759 973179



A+



97318

LED

provided by SAMSUNG

В КОМПЛ.

ДИММИРОВАНИЕ

97317
97318

10 - 100 %

РЕГУЛИРОВАНИЕ ЦВЕТОВОЙ ТЕМПЕРАТУРЫ

ПОШАГОВОЕ ДИММИРОВАНИЕ

96691
96692

Шаг 1 теплый свет (2700K / 100%)
Шаг 2 нейтральный свет 3850K (2700K / 50% + 5000K / 50%)
Шаг 3 холодный свет (5000K / 100%)



97318 CANICOSA 1

wall / ceiling luminaire; steel, white / plastic, white

Wand- / Deckenleuchte; Stahl, weiss / Kunststoff, weiss

настенно-потолочный светильник; сталь, белый / пластик, белый

H 140, Ø 765

LED 37 W

tunable WHITE 4600 lm

9 002759 973186

A+





97042

LED



97041

LED

РЕГУЛИРОВАНИЕ ЦВЕТОВОЙ ТЕМПЕРАТУРЫ

ПОШАГОВОЕ ДИММИРОВАНИЕ

97042
97041
97086

Шаг 1 теплый свет (2700K / 100%)
Шаг 2 нейтральный свет 3850K (2700K / 50% + 5000K / 50%)
Шаг 3 холодный свет (5000K / 100%)

97042 REGASOL

ceiling luminaire; steel, white / plastic, black-transparent, white

Deckenleuchte; Stahl, weiss / Kunststoff, schwarz-transparent, weiss

потолочный светильник; сталь, белый / пластик, черный-прозрачный, белый

L 480, B 480, H 100

LED 16 W

tunable WHITE 1600 lm

9 002759 970420

A+



L 480

97041 REGASOL

ceiling luminaire; steel, white / plastic, black-transparent, white

Deckenleuchte; Stahl, weiss / Kunststoff, schwarz-transparent, weiss

потолочный светильник; сталь, белый / пластик, черный-прозрачный, белый

H 110, Ø 430

LED 18 W

tunable WHITE 1800 lm

9 002759 970413

A+

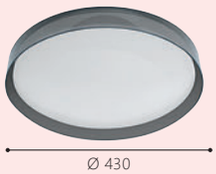

Ø 430



97036

LED



97086

LED



97038

LED

5 ШАГОВ
ДИММИРОВАНИЯ

97036
97038

Шаг 1 теплый свет
(2700K /100%) + подсветка
Шаг 2 нейтральный свет
(2700K / 50%) / (5000K / 50%)
+ подсветка
Шаг 3 холодный свет
(5000K / 100%) + подсветка
Шаг 4 Эко режим
(2700K / 10%) + подсветка
Шаг 5 подсветка / ночник

97036 CANUMA 1

ceiling luminaire; steel, white / plastic, aluminium, white, aluminium

Deckenleuchte; Stahl, weiss / Kunststoff, Alu, weiss, alu

потолочный светильник; сталь, белый / пластик, алюминий, белый, алюминий

H 60, Ø 380

LED 18 W | tunable WHITE 1800 lm

9 002759 970369

A+



Ø 380

97038 CANUMA

ceiling luminaire; steel, white / plastic, white

Deckenleuchte; Stahl, weiss / Kunststoff, weiss

потолочный светильник; сталь, белый / пластик, белый

H 120, Ø 420

LED 18 W | tunable WHITE 1800 lm

9 002759 970383

A+



Ø 420

97086 REDUCTA 1

ceiling luminaire; steel, white / plastic, clear, satined

Deckenleuchte; Stahl, weiss / Kunststoff, klar, satiniert

потолочный светильник; сталь, белый / пластик, прозрачный, матовый

L 480, B 480, H 50

LED 36 W | tunable WHITE 3500 lm

9 002759 970864

A+

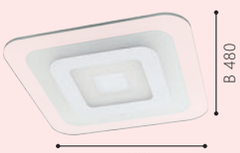

L 480

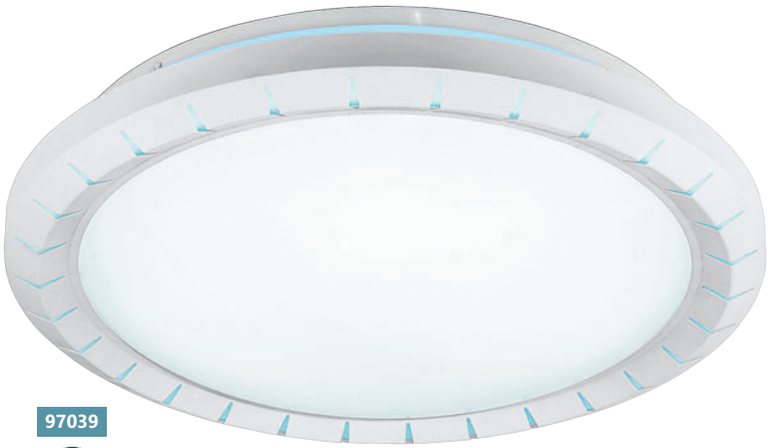

97039

LED



96935

LED



96934

LED

96934, 96935

С помощью обычного настенного светильника можно включать основной свет (19W), подсветку (19W) или одновременно оба режима (2x9,5W)

With the wall switch you can switch the main light (19W), the ambient light (19W) or both together (2 × 9,5W).

Über den Wandschalter können Sie das Hauptlicht (19W), das Ambientelicht (19W) oder beide zusammen (2 × 9,5W) schalten.

96935 REDUCTA

ceiling luminaire; cast aluminium, white / plastic, satined

Deckenleuchte; Aluguss, weiss / Kunststoff, satiniert

потолочный светильник; литой алюминий, белый / пластик, матовый

L 380, B 380, H 45

LED 19 W | warm WHITE 2500 lm

9 002759 969356

A+



L 380

B 380

96934 REDUCTA

ceiling luminaire; cast aluminium, white / plastic, satined

Deckenleuchte; Aluguss, weiss / Kunststoff, satiniert

потолочный светильник; литой алюминий, белый / пластик, матовый

H 45, Ø 380

LED 19 W | warm WHITE 2500 lm

9 002759 969349

A+



Ø 380

97039 GUSAMA

ceiling luminaire; steel, white / plastic, white

Deckenleuchte; Stahl, weiss / Kunststoff, weiss

потолочный светильник; сталь, белый / пластик, белый

H 100, Ø 410

LED 18 W | tunable WHITE 1800 lm

9 002759 970390

A+



Ø 410



97049

LED

РЕГУЛИРОВАНИЕ ЦВЕТОВОЙ ТЕМПЕРАТУРЫ

ПОШАГОВОЕ ДИММИРОВАНИЕ

97037
97039
97049

Шаг 1 теплый свет (2700K / 100%)
Шаг 2 нейтральный свет 3850K (2700K / 50% + 5000K / 50%)
Шаг 3 холодный свет (5000K / 100%)



97037

LED



97037

97037 PORECTA

ceiling luminaire; steel, white / plastic, white, clear

Deckenleuchte; Stahl, weiss / Kunststoff, weiss, klar

потолочный светильник; сталь, белый / пластик, белый, прозрачный

H 120, Ø 410

LED 18 W

tunable WHITE 1800 lm

9 002759 970376

A+



Ø 410

97049 CRISTELO

ceiling luminaire; steel, silver, chrome / plastic, crystal, white, clear

Deckenleuchte; Stahl, silber, chrom / Kunststoff, Kristall, weiss, klar

потолочный светильник; сталь, серебряный, хром / пластик, хрусталь, белый, прозрачный

H 110, Ø 500

LED 24 W

tunable WHITE 2400 lm

9 002759 970499

A+



Ø 500



94588

LED



95683

LED



95683
95685

3 ШАГА ЦВЕТОВОЙ ТЕМПЕРАТУРЫ

3000 K
4500 K
6000 K

95685

LED

95683 PALERMO 3

wall / ceiling luminaire; steel, white / plastic, white, chrome

Wand- / Deckenleuchte; Stahl, weiss / Kunststoff, weiss, chrom

настенно-потолочный светильник; сталь, белый / пластик, белый, хром

H 70, Ø 280

LED 18 W

tunable WHITE 2100 lm

9 002759 956837

A+



Ø 280

95685 PALERMO 3

wall / ceiling luminaire; steel, white / plastic, white, chrome

Wand- / Deckenleuchte; Stahl, weiss / Kunststoff, weiss, chrom

настенно-потолочный светильник; сталь, белый / пластик, белый, хром

H 60, Ø 410

LED 22 W

tunable WHITE 2500 lm

9 002759 956851

A+



Ø 410

94588 PERNATO

wall / ceiling luminaire; steel, white / satin glass, white, clear

Wand- / Deckenleuchte; Stahl, weiss / Glas satiniert, weiss, klar

настенно-потолочный светильник; сталь, белый / сатиновое стекло, белый, прозрачный

H 65, Ø 380

LED 9x 3,3 W

neutral WHITE 9x 370 lm

9 002759 945886

A++



Ø 380



96851

LED



96851 LEGANES

ceiling luminaire; steel, white / plastic, white
Deckenleuchte; Stahl, weiss / Kunststoff, weiss
потолочный светильник; сталь, белый / пластик, белый

H 110, Ø 455

LED 25,5 W

warm WHITE 3000 lm

9 002759 968519

A+



Ø 455



97557

LED



97569



97558

LED

97557 MELDOLA

ceiling luminaire; steel, white
Deckenleuchte; Stahl, weiss
потолочный светильник; сталь, белый

H 145, Ø 445

LED 24 W | warm WHITE 2450 lm

9 002759 975579

A+



Ø 445

97558 MELDOLA

ceiling luminaire; steel, white
Deckenleuchte; Stahl, weiss
потолочный светильник; сталь, белый

H 160, Ø 560

LED 33,8 W | warm WHITE 4200 lm

9 002759 975586

A++



Ø 560

97569 NUVANO 1

ceiling luminaire; steel, white / plastic, white
Deckenleuchte; Stahl, weiss / Kunststoff, weiss
потолочный светильник; сталь, белый / пластик, белый

H 170, Ø 480

E27 | 1x 60 W

9 002759 975692

A++ -E



Ø 480



97329



95487

LED



97556

LED

provided by SAMSUNG

95487 TORONJA

ceiling luminaire; steel, white

Deckenleuchte; Stahl, weiss

потолочный светильник; сталь, белый

H 205, Ø 550

LED 24 W | warm WHITE 2450 lm

9 002759 954871

A+



Ø 550

97556 PAGLIARE

ceiling luminaire; steel, white / plastic, white

Deckenleuchte; Stahl, weiss / Kunststoff, weiss

потолочный светильник; сталь, белый / пластик, белый

H 120, Ø 550

LED 24 W | warm WHITE 2100 lm

9 002759 975562

A+



Ø 550

97329 POLLUTRI

ceiling luminaire; steel, white / satin glass, white

Deckenleuchte; Stahl, weiss / Glas satiniert, weiss

потолочный светильник; сталь, белый / сатиновое стекло, белый

H 175, Ø 500

E27 | 1x 60 W

9 002759 973292

A++-E



Ø 500



97648

LED



97649

LED

97648 CERTINO

ceiling luminaire; steel, white, satin nickel

Deckenleuchte; Stahl, weiss, nickel-matt

потолочный светильник; сталь, белый, никель матовый

H 105, Ø 500

LED 5x 4,5 W | warm WHITE 2100 lm

9 002759 976484



Ø 500

A++ - A

97649 CERTINO

wall / ceiling luminaire; steel, white, satin nickel

Wand- / Deckenleuchte; Stahl, weiss, nickel-matt

настенно-потолочный светильник; сталь, белый, никель матовый

H 105, Ø 240

LED 1x 4,5 W | warm WHITE 420 lm

9 002759 976491



H 105

A++ - A

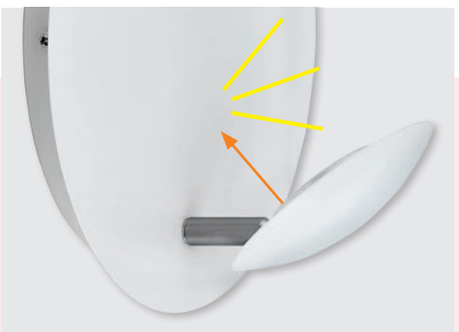

CERTINO

Световой эффект благодаря непрямому освещению. Плафоны в виде раковин могут поворачиваться и вращаться.

Convenient light effect due to the indirect illumination. The light shells can be turned and swiveled.

Angenehmer Lichteffekt durch indirekte Beleuchtung. Die Lichtschalen sind dreh- und schwenkbar.


97649



97659

LED



97658

LED



97661

LED

97658 PUYO-S

surface-mounted luminaire; steel, white, satin nickel / plastic with crystal effect, white

Aufbauleuchte; Stahl, weiss, nickel-matt / Kunststoff m.Kristalleffekt, weiss

накладной светильник; сталь, белый, никель матовый / пластик с эффектом хрусталя, белый

L 300, B 300, H 40

LED 14 W | warm WHITE 1700 lm

9 002759 976583

A++ | SURFACE



97659 PUYO-S

surface-mounted luminaire; steel, white, satin nickel / plastic with crystal effect, white

Aufbauleuchte; Stahl, weiss, nickel-matt / Kunststoff m.Kristalleffekt, weiss

накладной светильник; сталь, белый, никель матовый / пластик с эффектом хрусталя, белый

L 400, B 400, H 40

LED 21 W | warm WHITE 2500 lm

9 002759 976590

A+ | SURFACE



97661 PUYO-S

surface-mounted luminaire; steel, white, satin nickel / plastic with crystal effect, white

Aufbauleuchte; Stahl, weiss, nickel-matt / Kunststoff m.Kristalleffekt, weiss

накладной светильник; сталь, белый, никель матовый / пластик с эффектом хрусталя, белый

L 510, B 510, H 40

LED 28 W | warm WHITE 3400 lm

9 002759 976613

A+ | SURFACE





97664

LED

provided by SAMSUNG



97662

LED

provided by SAMSUNG



97663

LED

provided by SAMSUNG

97662 PUYO-S

surface-mounted luminaire; steel, satin nickel, chrome / plastic with crystal effect, white

Aufbauleuchte; Stahl, nickel-matt, chrom / Kunststoff m.Kristall-leffekt, weiss

накладной светильник; сталь, никель матовый, хром / пластик с эффектом хрусталя, белый

L 300, B 300, H 40

LED 14 W | warm WHITE 1700 lm

9 002759 976620

A++ | SURFACE



97663 PUYO-S

surface-mounted luminaire; steel, satin nickel, chrome / plastic with crystal effect, white

Aufbauleuchte; Stahl, nickel-matt, chrom / Kunststoff m.Kristall-leffekt, weiss

накладной светильник; сталь, никель матовый, хром / пластик с эффектом хрусталя, белый

L 400, B 400, H 40

LED 21 W | warm WHITE 2500 lm

9 002759 976637

A+ | SURFACE



97664 PUYO-S

surface-mounted luminaire; steel, satin nickel, chrome / plastic with crystal effect, white

Aufbauleuchte; Stahl, nickel-matt, chrom / Kunststoff m.Kristall-leffekt, weiss

накладной светильник; сталь, никель матовый, хром / пластик с эффектом хрусталя, белый

L 510, B 510, H 40

LED 28 W | warm WHITE 3400 lm

9 002759 976644

A+ | SURFACE





97666

LED



96396

LED

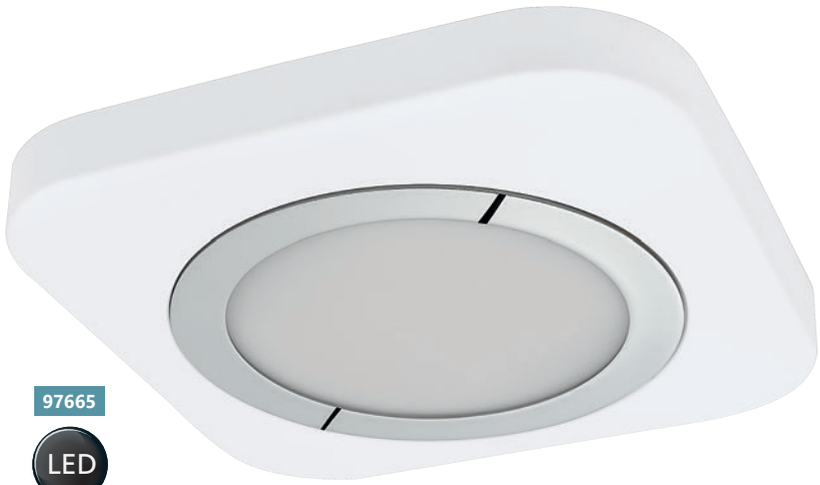

97665

LED

96396 PUYO

surface-mounted luminaire; steel, white, chrome / plastic, white

Aufbauleuchte; Stahl, weiss, chrom / Kunststoff, weiss

накладной светильник; сталь, белый, хром / пластик, белый

L 300, B 300, H 40

LED 16,5 W | warm WHITE 1200 lm

9 002759 963965



A+ | SURFACE

97665 PUYO

surface-mounted luminaire; steel, white, chrome / plastic, white

Aufbauleuchte; Stahl, weiss, chrom / Kunststoff, weiss

накладной светильник; сталь, белый, хром / пластик, белый

L 400, B 400, H 40

LED 22 W | warm WHITE 2200 lm

9 002759 976651

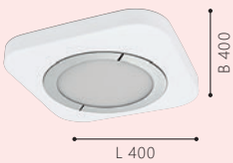

A++ - A | SURFACE

97666 PUYO

surface-mounted luminaire; steel, satin nickel, chrome / plastic, white

Aufbauleuchte; Stahl, nickel-matt, chrom / Kunststoff, weiss

накладной светильник; сталь, никель матовый, хром / пластик, белый

L 400, B 400, H 40

LED 22 W | warm WHITE 2200 lm

9 002759 976668

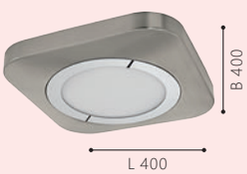

A++ - A | SURFACE



96395

LED

96396

96395 PUYO

surface-mounted luminaire; steel, satin nickel, chrome / plastic, white

Aufbauleuchte; Stahl, nickel-matt, chrom / Kunststoff, weiss

накладной светильник; сталь, никель матовый, хром / пластик, белый

L 300, B 300, H 40

LED 16,5 W

warm WHITE 1200 lm

9 002759 963958

A

SURFACE

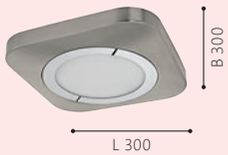



95677

LED

ET2477



ET2479

95679

LED



95678

LED

ET2478

95677 COMPETA 1

wall / ceiling luminaire; steel, white / plastic, white, silver, clear

Wand- / Deckenleuchte; Stahl, weiss / Kunststoff, weiss, silber, klar

настенно-потолочный светильник; сталь, белый / пластик, белый, серебряный, прозрачный

H 75, Ø 335

LED 22 W | warm WHITE 2400 lm

9 002759 956776



A+

Ø 335

95678 COMPETA 1

wall / ceiling luminaire; steel, white / plastic, white, silver, clear

Wand- / Deckenleuchte; Stahl, weiss / Kunststoff, weiss, silber, klar

настенно-потолочный светильник; сталь, белый / пластик, белый, серебряный, прозрачный

H 90, Ø 435

LED 24 W | warm WHITE 2500 lm

9 002759 956783



A+

Ø 435

95679 COMPETA 1

wall / ceiling luminaire; steel, white / plastic, white, silver, clear

Wand- / Deckenleuchte; Stahl, weiss / Kunststoff, weiss, silber, klar

настенно-потолочный светильник; сталь, белый / пластик, белый, серебряный, прозрачный

L 340, B 340, H 80

LED 24 W | warm WHITE 2500 lm

9 002759 956790



A+

L 340



95681

LED

ET2480



96432

LED



95681 COMPETA 1

wall / ceiling luminaire; steel, white / plastic, white, silver, clear

Wand- / Deckenleuchte; Stahl, weiss / Kunststoff, weiss, silber, klar

настенно-потолочный светильник; сталь, белый / пластик, белый, серебряный, прозрачный

L 430, B 430, H 95

LED 24 W

warm WHITE 2500 lm

9 002759 956813

A+



96432 PARELL

wall / ceiling luminaire; steel, white, chrome / plastic, glass, white, clear

Wand- / Deckenleuchte; Stahl, weiss, chrom / Kunststoff, Glas, weiss, klar

настенно-потолочный светильник; сталь, белый, хром / пластик, стекло, белый, прозрачный

H 75, Ø 340

LED 11,5 W

warm WHITE 1350 lm

9 002759 964320

A++-A





ET2358

96025

LED



96023

LED

ET2365



ET2359

96026

LED

96025 CAPASSO 1

wall / ceiling luminaire; steel, white / plastic, white, chrome

Wand- / Deckenleuchte; Stahl, weiss / Kunststoff, weiss, chrom

настенно-потолочный светильник; сталь, белый / пластик, белый, хром

H 70, Ø 340

LED 18 W | warm WHITE 2100 lm

9 002759 960254

A+



Ø 340

96026 CAPASSO 1

wall / ceiling luminaire; steel, white / plastic, white, chrome

Wand- / Deckenleuchte; Stahl, weiss / Kunststoff, weiss, chrom

настенно-потолочный светильник; сталь, белый / пластик, белый, хром

H 70, Ø 400

LED 24 W | warm WHITE 2500 lm

9 002759 960261

A+



Ø 400

96023 CAPASSO

wall / ceiling luminaire; steel, white / plastic, white, chrome

Wand- / Deckenleuchte; Stahl, weiss / Kunststoff, weiss, chrom

настенно-потолочный светильник; сталь, белый / пластик, белый, хром

H 65, Ø 340

LED 18 W | warm WHITE 2100 lm

9 002759 960230

A+



Ø 340



96024

LED

ET2366



96024 CAPASSO

wall / ceiling luminaire; steel, white / plastic, white, chrome

Wand- / Deckenleuchte; Stahl, weiss / Kunststoff, weiss, chrom

настенно-потолочный светильник; сталь, белый / пластик, белый, хром

H 70, Ø 400

LED 24 W

warm WHITE 2500 lm

9 002759 960247

A+



Ø 400



93497

LED

provided by SAMSUNG

ET1964



93496

LED

provided by SAMSUNG

ET1732



93498

LED

provided by SAMSUNG

ET2243

93496 MANILVA

wall / ceiling luminaire; steel, chrome / plastic, white

Wand- / Deckenleuchte; Stahl, chrom / Kunststoff, weiss

настенно-потолочный светильник; сталь, хром / пластик, белый

H 70, Ø 300

LED 11 W | warm WHITE 950 lm

9 002759 934965

A+



Ø 300

93497 MANILVA

wall / ceiling luminaire; steel, chrome / plastic, white

Wand- / Deckenleuchte; Stahl, chrom / Kunststoff, weiss

настенно-потолочный светильник; сталь, хром / пластик, белый

H 80, Ø 385

LED 16 W | warm WHITE 1500 lm

9 002759 934972

A+



Ø 385

93498 MANILVA

wall / ceiling luminaire; steel, satin nickel / plastic, white

Wand- / Deckenleuchte; Stahl, nickel-matt / Kunststoff, weiss

настенно-потолочный светильник; сталь, никель матовый / пластик, белый

H 70, Ø 300

LED 11 W | warm WHITE 950 lm

9 002759 934989

A+



Ø 300



93499

LED

provided by SAMSUNG

ET1965

93499 MANILVA

wall / ceiling luminaire; steel, satin nickel / plastic, white

Wand- / Deckenleuchte; Stahl, nickel-matt / Kunststoff, weiss

настенно-потолочный светильник; сталь, никель матовый / пластик, белый

H 80, Ø 385

LED 16 W

warm WHITE 1500 lm

9 002759 934996

A+



Ø 385



93497



ET2415

96032

LED



ET2416

96033

LED



ET2417

96034

LED

96032 COMPETA 1

wall / ceiling luminaire; steel, white / plastic, white, satined nickel

Wand- / Deckenleuchte; Stahl, weiss / Kunststoff, weiss, nickel-matt

настенно-потолочный светильник; сталь, белый / пластик, белый, никель матовый

H 55, Ø 245

LED 22 W | warm WHITE 2400 lm

9 002759 960322

A+



Ø 245

96033 COMPETA 1

wall / ceiling luminaire; steel, white / plastic, white, satined nickel

Wand- / Deckenleuchte; Stahl, weiss / Kunststoff, weiss, nickel-matt

настенно-потолочный светильник; сталь, белый / пластик, белый, никель матовый

H 55, Ø 325

LED 22 W | warm WHITE 2400 lm

9 002759 960339

A+



Ø 325

96034 COMPETA 1

wall / ceiling luminaire; steel, white / plastic, white, satined nickel

Wand- / Deckenleuchte; Stahl, weiss / Kunststoff, weiss, nickel-matt

настенно-потолочный светильник; сталь, белый / пластик, белый, никель матовый

H 55, Ø 430

LED 24 W | warm WHITE 2500 lm

9 002759 960346

A+



Ø 430



95682

LED



95684

LED



95684

95682 PALERMO 2

wall / ceiling luminaire; steel, white / plastic, white, chrome

Wand- / Deckenleuchte; Stahl, weiss / Kunststoff, weiss, chrom

настенно-потолочный светильник; сталь, белый / пластик, белый, хром

H 70, Ø 280

LED 18 W | warm WHITE 2100 lm

9 002759 956820

A+



Ø 280

95684 PALERMO 2

wall / ceiling luminaire; steel, white / plastic, white, chrome

Wand- / Deckenleuchte; Stahl, weiss / Kunststoff, weiss, chrom

настенно-потолочный светильник; сталь, белый / пластик, белый, хром

H 60, Ø 410

LED 24 W | warm WHITE 2500 lm

9 002759 956844

A+



Ø 410



95578

LED

provided by SAMSUNG

GL3473



95689

LED

provided by SAMSUNG



95576

LED

provided by SAMSUNG

GL3472

95578 NERINI

wall / ceiling luminaire; steel, white / glass with crystals, white, black, clear

Wand- / Deckenleuchte; Stahl, weiss / Glas mit Kristallen, weiss, schwarz, klar

настенно-потолочный светильник; сталь, белый / стекло с кристаллами, белый, черный, прозрачный

L 340, B 340, H 95

LED 16 W | neutral WHITE 1500 lm

9 002759 955786



A+

95689 SORRENTA 1

wall / ceiling luminaire; steel, white / glass with crystals, white, clear

Wand- / Deckenleuchte; Stahl, weiss / Glas mit Kristallen, weiss, klar

настенно-потолочный светильник; сталь, белый / стекло с кристаллами, белый, прозрачный

H 95, Ø 315

LED 16 W | neutral WHITE 1500 lm

9 002759 956899



A+

95576 NERINI

wall / ceiling luminaire; steel, white / glass with crystals, white, black, clear

Wand- / Deckenleuchte; Stahl, weiss / Glas mit Kristallen, weiss, schwarz, klar

настенно-потолочный светильник; сталь, белый / стекло с кристаллами, белый, черный, прозрачный

H 90, Ø 315

LED 16 W | neutral WHITE 1500 lm

9 002759 955762



A+



93535

LED

provided by SAMSUNG





93536

LED

provided by SAMSUNG

93535 RICONTO

wall / ceiling luminaire; steel, white / glass with structure, white, clear

Wand- / Deckenleuchte; Stahl, weiss / Glas mit Struktur, weiss, klar

настенно-потолочный светильник; сталь, белый / структурированное стекло, белый, прозрачный

H 100, Ø 315

LED 11 W | warm WHITE 950 lm

9 002759 935351



Ø 315

A+

93536 RICONTO

wall / ceiling luminaire; steel, white / glass with structure, white, clear

Wand- / Deckenleuchte; Stahl, weiss / Glas mit Struktur, weiss, klar

настенно-потолочный светильник; сталь, белый / структурированное стекло, белый, прозрачный

H 100, Ø 395

LED 16 W | warm WHITE 1500 lm

9 002759 935368

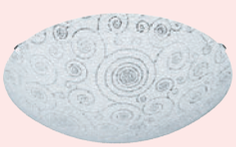

Ø 395

A+



95576, 95578, 95689

Эти светильники выполнены с использованием стекла высокого качества.

These luminaires come with high quality glass crystals.

Diese Leuchten sind mit hochwertigen Glaskristallen ausgestattet.



95676

LED



95675

LED



95288

LED

95675 RICONTO 1

wall / ceiling luminaire; steel, white / glass fluted, white, clear

Wand- / Deckenleuchte; Stahl, weiss / Glas geriffelt, weiss, klar

настенно-потолочный светильник; сталь, белый / рифленое стекло, белый, прозрачный

H 70, Ø 250

LED 11 W | warm WHITE 950 lm

9 002759 956752

A+

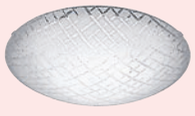

Ø 250

95288 RICONTO 1

wall / ceiling luminaire; steel, white / glass fluted, white, clear

Wand- / Deckenleuchte; Stahl, weiss / Glas geriffelt, weiss, klar

настенно-потолочный светильник; сталь, белый / рифленое стекло, белый, прозрачный

H 95, Ø 315

LED 11 W | warm WHITE 950 lm

9 002759 952884

A+

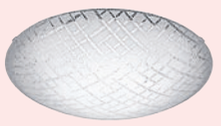

Ø 315

95676 RICONTO 1

wall / ceiling luminaire; steel, white / glass fluted, white, clear

Wand- / Deckenleuchte; Stahl, weiss / Glas geriffelt, weiss, klar

настенно-потолочный светильник; сталь, белый / рифленое стекло, белый, прозрачный

H 100, Ø 395

LED 16 W | warm WHITE 1500 lm

9 002759 956769

A+

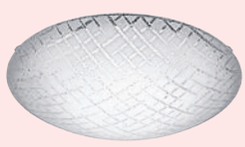

Ø 395

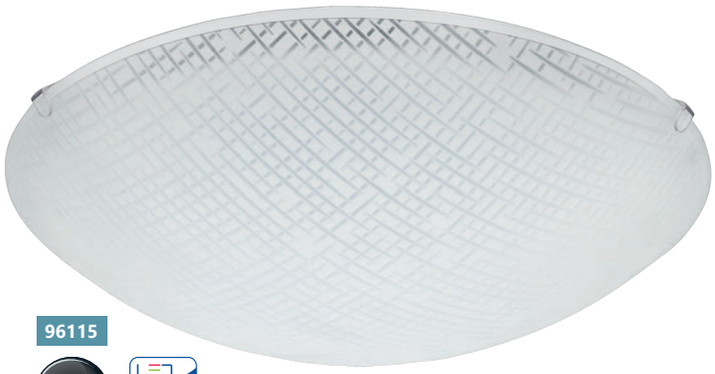

96115

LED



96113

LED



96113

96115 MARGITTA 1

wall / ceiling luminaire; steel, white / glass, white

Wand- / Deckenleuchte; Stahl, weiss / Glas, weiss

настенно-потолочный светильник; сталь, белый / стекло, белый

H 95, Ø 315

LED 11 W | warm WHITE 950 lm

9 002759 961152



Ø 315

A+

96113 MARGITTA 1

wall / ceiling luminaire; steel, white / glass with crystals, granille white, clear

Wand- / Deckenleuchte; Stahl, weiss / Glas mit Kristallen, granille weiss, klar

настенно-потолочный светильник; сталь, белый / стекло с кристаллами, гранилли белый , прозрачный

H 95, Ø 315

LED 11 W | warm WHITE 950 lm

9 002759 961138



Ø 315

A+



96091

LED



96089

LED



96111

LED

96111 MARGITTA 1

wall / ceiling luminaire; steel, white / glass, granille white, clear

Wand- / Deckenleuchte; Stahl, weiss / Glas, granille weiss, klar

настенно-потолочный светильник; сталь, белый / стекло, гранилли белый , прозрачный

H 95, Ø 315

LED 11 W | warm WHITE 950 lm

9 002759 961114

A+



Ø 315

96091 MARGITTA 1

wall / ceiling luminaire; steel, white / glass, granille white, clear

Wand- / Deckenleuchte; Stahl, weiss / Glas, granille weiss, klar

настенно-потолочный светильник; сталь, белый / стекло, гранилли белый , прозрачный

H 100, Ø 395

LED 16 W | warm WHITE 1500 lm

9 002759 960919

A+



Ø 395

96089 MARGITTA 1

wall / ceiling luminaire; steel, white / glass, granille white, clear

Wand- / Deckenleuchte; Stahl, weiss / Glas, granille weiss, klar

настенно-потолочный светильник; сталь, белый / стекло, гранилли белый , прозрачный

H 70, Ø 250

LED 11 W | warm WHITE 950 lm

9 002759 960896

A+



Ø 250



96082

LED

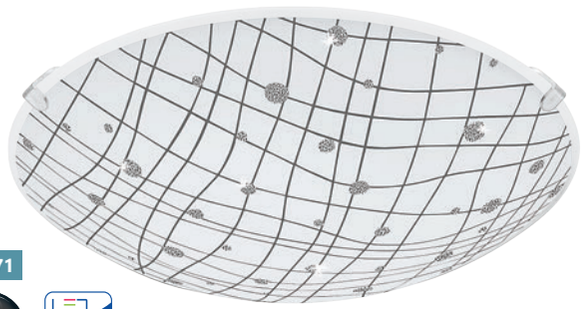

96471

LED

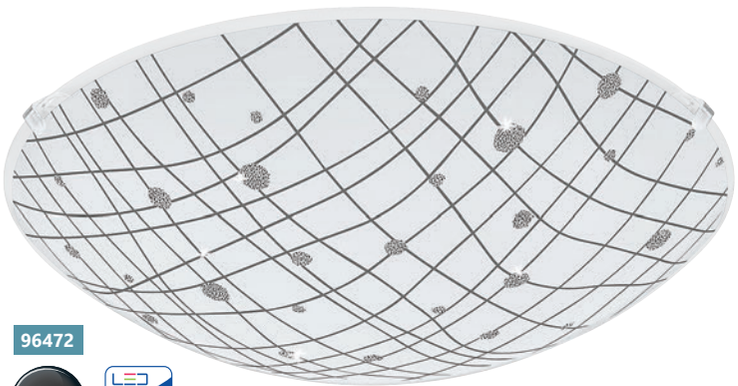

96472

LED

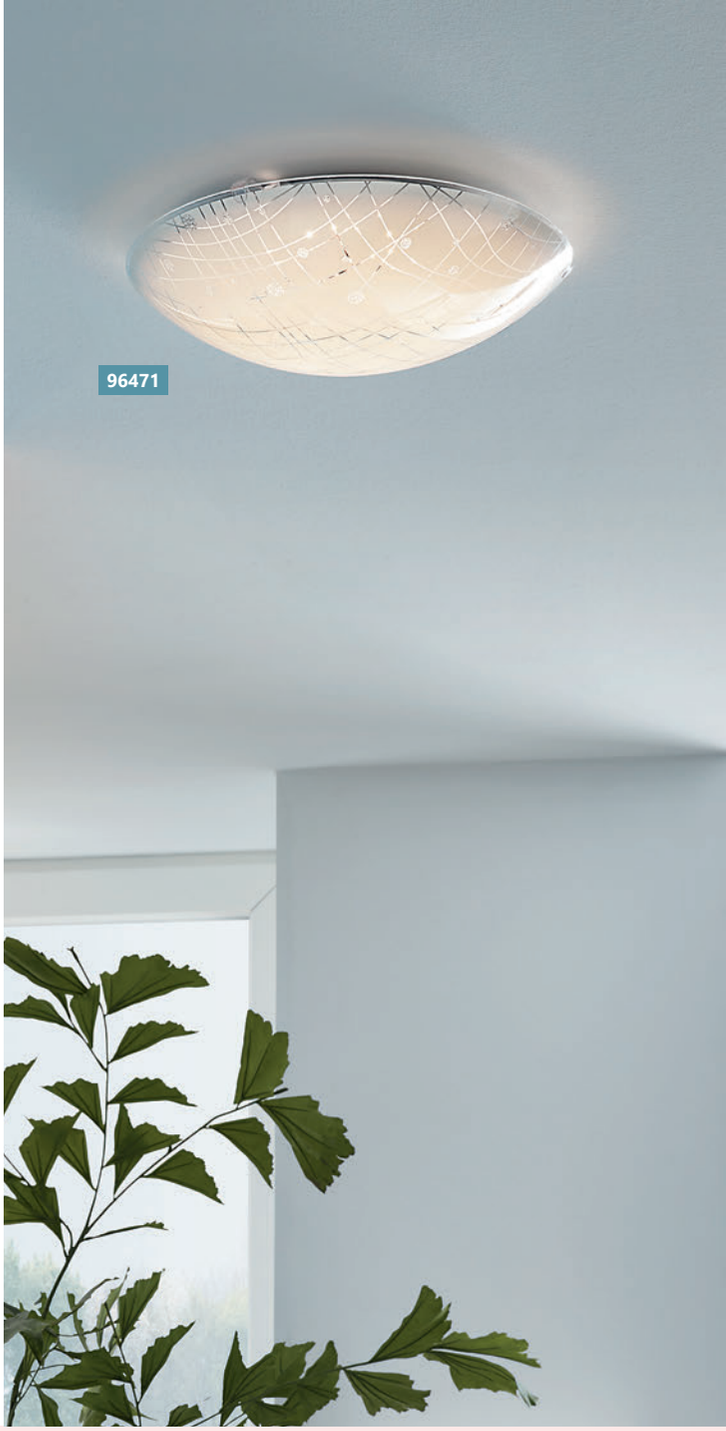

96471

96471 VEREDA

wall / ceiling luminaire; steel, white / glass, granille white, clear

Wand- / Deckenleuchte; Stahl, weiss / Glas, granille weiss, klar

настенно-потолочный светильник; сталь, белый / стекло, гранилли белый , прозрачный

H 80, Ø 245

LED 11 W | warm WHITE 950 lm

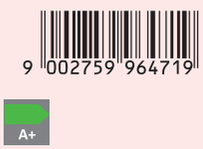

A+

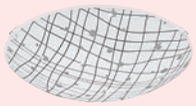

Ø 245

96472 VEREDA

wall / ceiling luminaire; steel, white / glass, granille white, clear

Wand- / Deckenleuchte; Stahl, weiss / Glas, granille weiss, klar

настенно-потолочный светильник; сталь, белый / стекло, гранилли белый , прозрачный

H 95, Ø 315

LED 11 W | warm WHITE 950 lm



A+

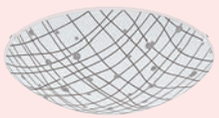

Ø 315

96082 BORGO 2

wall / ceiling luminaire; steel, white / satin glass, clear, satined

Wand- / Deckenleuchte; Stahl, weiss / Glas satiniert, klar, satiniert

настенно-потолочный светильник; сталь, белый / сатиновое стекло, прозрачный, матовый

H 80, Ø 245

LED 11 W | warm WHITE 950 lm

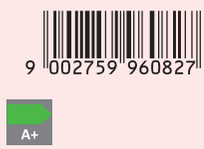

A+



Ø 245



96084

LED



96117

LED



96085

LED

96084 MALVA 1

wall / ceiling luminaire; steel, white / glass with decor, white, clear

Wand- / Deckenleuchte; Stahl, weiss / Glas mit Dekor, weiss, klar

настенно-потолочный светильник; сталь, белый / стекло с декором, белый, прозрачный

H 80, Ø 250

LED 11 W | warm WHITE 950 lm

9 002759 960841

A+



Ø 250

96085 MALVA 1

wall / ceiling luminaire; steel, white / glass with decor, white, clear

Wand- / Deckenleuchte; Stahl, weiss / Glas mit Dekor, weiss, klar

настенно-потолочный светильник; сталь, белый / стекло с декором, белый, прозрачный

H 95, Ø 315

LED 11 W | warm WHITE 950 lm

9 002759 960858

A+



Ø 315

96117 MARGITTA 1

wall / ceiling luminaire; steel, white / glass, white, black, clear

Wand- / Deckenleuchte; Stahl, weiss / Glas, weiss, schwarz, klar

настенно-потолочный светильник; сталь, белый / стекло, белый, черный, прозрачный

H 95, Ø 315

LED 11 W | warm WHITE 950 lm

9 002759 961176

A+



Ø 315



GL2181

89758



96122

LED

provided by SAMSUNG

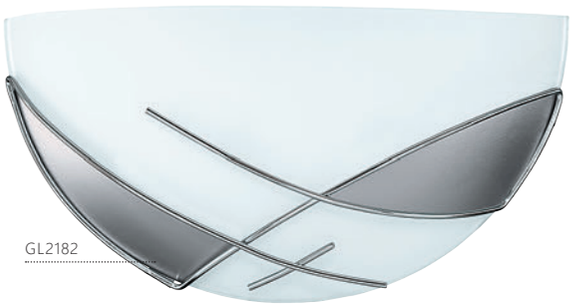

GL2182

89759

96122 MARGITTA 1

wall / ceiling luminaire; steel, white / glass, black, silver, gold

Wand- / Deckenleuchte; Stahl, weiss / Glas, schwarz, silber, gold

настенно-потолочный светильник; сталь, белый / стекло, черный, серебряный, золото

H 95, Ø 315

LED 11W

warm WHITE 950lm

9 002759 961220

A+

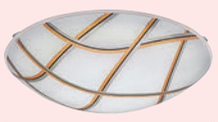

Ø 315

89758 RAYA

wall / ceiling luminaire; steel, white, chrome / satin glass, white, silver

Wand- / Deckenleuchte; Stahl, weiss, chrom / Glas satiniert, weiss, silber

настенно-потолочный светильник; сталь, белый, хром / сатиновое стекло, белый, серебристый

H 100, Ø 315

E27 1x 60W

9 002759 897581

A++-E



Ø 315

89759 RAYA

wall luminaire; steel, white, chrome / satin glass, white, silver

Wandleuchte; Stahl, weiss, chrom / Glas satiniert, weiss, silber

бра; сталь, белый, хром / сатиновое стекло, белый, серебристый

L 300, H 150, A 115

E27 1x 60W

9 002759 897598

A++-E



L 300



95672

LED



GL3467

95674

LED



95673

LED

95672 MAGITTA 1

wall / ceiling luminaire; steel, white / glass, white, clear

Wand- / Deckenleuchte; Stahl, weiss / Glas, weiss, klar

настенно-потолочный светильник; сталь, белый / стекло, белый, прозрачный

H 80, Ø 250

LED 11 W | warm WHITE 950 lm

9 002759 956721

A+



Ø 250

95673 MAGITTA 1

wall / ceiling luminaire; steel, white / glass, white, clear

Wand- / Deckenleuchte; Stahl, weiss / Glas, weiss, klar

настенно-потолочный светильник; сталь, белый / стекло, белый, прозрачный

H 95, Ø 315

LED 11 W | warm WHITE 950 lm

9 002759 956738

A+



Ø 315

95674 MAGITTA 1

wall / ceiling luminaire; steel, white / glass, white, clear

Wand- / Deckenleuchte; Stahl, weiss / Glas, weiss, klar

настенно-потолочный светильник; сталь, белый / стекло, белый, прозрачный

H 100, Ø 395

LED 16 W | warm WHITE 1500 lm

9 002759 956745

A+



Ø 395



GL2884

92751



92751

92751 SABBIO

wall / ceiling luminaire; steel, white / glass, crystal, white, clear

Wand- / Deckenleuchte; Stahl, weiss / Glas, Kristall, weiss, klar

настенно-потолочный светильник; сталь, белый / стекло, кристаллы, белый, прозрачный

H 95, Ø 315

E27 1x 60 W

9 002759 927516

A++-E



Ø 315



92751

Эти светильники выполнены с использованием стекла высокого качества.

These luminaires come with high quality glass crystals.

Diese Leuchten sind mit hochwertigen Glaskristallen ausgestattet.



98024

LED

provided by SAMSUNG



98023

LED

provided by SAMSUNG



97656

98024 MONTENOVO

wall / ceiling luminaire; steel, white / glass, white, silver

Wand- / Deckenleuchte; Stahl, weiss / Glas, weiss, silber

настенно-потолочный светильник; сталь, белый / стекло, белый, серебристый

H 100, Ø 395

LED 16 W | warm WHITE 1500 lm

9 002759 980245

A+



Ø 395

97656 FIUMANA

wall luminaire; steel, white / glass, white, silver

Wandleuchte; Stahl, weiss / Glas, weiss, silber

бра; сталь, белый / стекло, белый, серебристый

L 180, H 250, A 75

E14 | 1x 40 W

9 002759 976569

A++-E



H 250

L 180

98023 MONTENOVO

wall / ceiling luminaire; steel, white / glass, white, gold

Wand- / Deckenleuchte; Stahl, weiss / Glas, weiss, gold

настенно-потолочный светильник; сталь, белый / стекло, белый, золото

H 100, Ø 395

LED 16 W | warm WHITE 1500 lm

9 002759 980238

A+



Ø 395



97657



98023

97657 FIUMANA

wall luminaire; steel, white / glass, white, gold
Wandleuchte; Stahl, weiss / Glas, weiss, gold
бра; сталь, белый / стекло, белый, золото

L 180, H 250, A 75

E14 1x 40 W

9 002759 976576

A++-E





91247



92713



91248

91247 NUBE

wall / ceiling luminaire; steel, white, chrome / glass painted, white, clear

Wand- / Deckenleuchte; Stahl, weiss, chrom / Glas lackiert, weiss, klar

настенно-потолочный светильник; сталь, белый, хром / лакированное стекло, белый, прозрачный

H 110, Ø 420

E27 2x 60 W

9 002759 912475

A++-E



Ø 420

91248 NUBE

wall / ceiling luminaire; steel, white, chrome / glass painted, white, clear

Wand- / Deckenleuchte; Stahl, weiss, chrom / Glas lackiert, weiss, klar

настенно-потолочный светильник; сталь, белый, хром / лакированное стекло, белый, прозрачный

H 115, Ø 550

E27 3x 60 W

9 002759 912482

A++-E



Ø 550

92713 ELLERA

ceiling luminaire; steel, white, chrome / glass, crystal, white, clear

Deckenleuchte; Stahl, weiss, chrom / Glas, Kristall, weiss, klar

потолочный светильник; сталь, белый, хром / стекло, кристаллы, белый, прозрачный

H 130, Ø 550

E27 3x 60 W

9 002759 927134

A++-E



Ø 550



92712

92713

92712 ELLERA

ceiling luminaire; steel, white, chrome / glass, crystal, white, clear

Deckenleuchte; Stahl, weiss, chrom / Glas, Kristall, weiss, klar

потолочный светильник; сталь, белый, хром / стекло, кристаллы, белый, прозрачный

H 125, Ø 420

E27 2x 60 W

9 002759 927127

A++-E





GL2617

91236



GL2228

90043

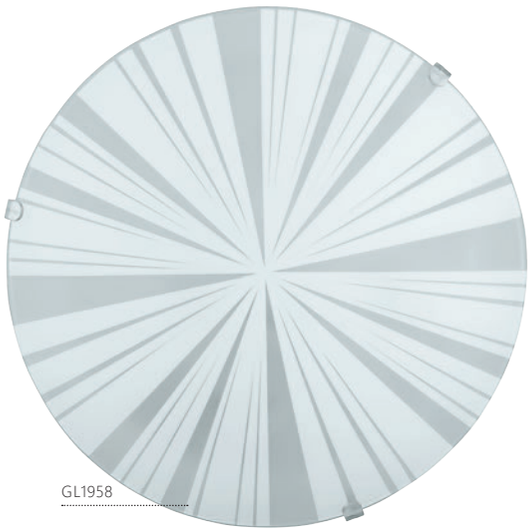

GL1958

89239

91236 MARS

wall / ceiling luminaire; steel, white / satin glass, white with decor

Wand- / Deckenleuchte; Stahl, weiss / Glas satiniert, weiss m.Dekor

настенно-потолочный светильник; сталь, белый / сатиновое стекло, белый с декором

H 70, Ø 250

E27 1x 60 W

9 002759 912369

A++-E



Ø 250

90043 SCALEA 1

wall / ceiling luminaire; steel, white / satin glass, white with decor

Wand- / Deckenleuchte; Stahl, weiss / Glas satiniert, weiss m.Dekor

настенно-потолочный светильник; сталь, белый / сатиновое стекло, белый с декором

H 100, Ø 315

E27 1x 60 W

9 002759 900434

A++-E



Ø 315

89239 MARS 1

wall / ceiling luminaire; steel, white / satin glass, design "beams"

Wand- / Deckenleuchte; Stahl, weiss / Glas satiniert, Motiv Strahlen

настенно-потолочный светильник; сталь, белый / сатиновое стекло, дизайн "лучи"

H 70, Ø 250

E27 1x 60 W

9 002759 892395

A++-E



Ø 250



GL-320

80263



GL-321

80264



GL1957

89238

80264 MARS

wall / ceiling luminaire; steel, white / satin glass, design "leafs"

Wand- / Deckenleuchte; Stahl, weiss / Glas satiniert, Motiv Blätter

настенно-потолочный светильник; сталь, белый / сатиновое стекло, дизайн "листья"

H 70, Ø 250

E27 1x 60 W

9 002759 802646

A++-E



Ø 250

80263 MARS

wall / ceiling luminaire; steel, white / satin glass, design "triangles"

Wand- / Deckenleuchte; Stahl, weiss / Glas satiniert, Motiv Dreiecke

настенно-потолочный светильник; сталь, белый / сатиновое стекло, дизайн "треугольники"

H 70, Ø 250

E27 1x 60 W

9 002759 802639

A++-E



Ø 250

89238 MARS 1

wall / ceiling luminaire; steel, white / satin glass, design "rose"

Wand- / Deckenleuchte; Stahl, weiss / Glas satiniert, Motiv Rose

настенно-потолочный светильник; сталь, белый / сатиновое стекло, дизайн "роза"

H 70, Ø 250

E27 1x 60 W

9 002759 892388

A++-E



Ø 250



GL2048

89248



GL2176

90015



GLA334

80265

89248 MARS 1

wall / ceiling luminaire; steel, white / satin glass, white, silver

Wand- / Deckenleuchte; Stahl, weiss / Glas satiniert, weiss, silber

настенно-потолочный светильник; сталь, белый / сатиновое стекло, белый, серебристый

H 70, Ø 250

E27 1x 60W

9 002759 892487

A++-E



Ø 250

80265 MARS

wall / ceiling luminaire; steel, white / satin glass, white

Wand- / Deckenleuchte; Stahl, weiss / Glas satiniert, weiss

настенно-потолочный светильник; сталь, белый / сатиновое стекло, белый

H 70, Ø 250

E27 1x 60W

9 002759 802653

A++-E



Ø 250

90015 MALVA

wall / ceiling luminaire; steel, white / glass wiping technique, beige

Wand- / Deckenleuchte; Stahl, weiss / Glas Wischtechnik, beige

настенно-потолочный светильник; сталь, белый / стекло с мазанной поверхностью, бежевый

H 95, Ø 315

E27 1x 60W

9 002759 900151

A++-E



Ø 315



GL2175

90014



GL2178

90017

90014 MALVA

wall / ceiling luminaire; steel, white / glass wiping technique, beige

Wand- / Deckenleuchte; Stahl, weiss / Glas Wischtechnik, beige

настенно-потолочный светильник; сталь, белый / стекло с мазанной поверхностью, бежевый

H 90, Ø 395

E27 2x 60 W

90017 MALVA

wall luminaire; steel, white, satin nickel / glass wiping technique, beige

Wandleuchte; Stahl, weiss, nickel-matt / Glas Wischtechnik, beige

бра; сталь, белый, никель матовый / стекло с мазанной поверхностью, бежевый

L 300, H 95, A 150

E27 1x 60 W

MALVA

Плафоны этих светильников выполнены из стекла ручной работы с эффектом мазанной поверхности.

These luminaires come with a hand-made glass with a special wipe technique.

Diese Leuchten besitzen ein handgemachtes Glas mit spezieller Wischtechnik.

9 002759 900144

A++-E



Ø 395

9 002759 900175

A++-E



H 95

L 300



GLA-27

81635



GLA-29

83404



GLA-28

81636

81635 ELLA

wall / ceiling luminaire; steel, white / glass opal-matt, white

Wand- / Deckenleuchte; Stahl, weiss / Glas opal-matt, weiss

настенно-потолочный светильник; сталь, белый / матовое опаловое стекло, белый

H 92, Ø 200

E27 1x 60 W

9 002759 816353

A++-E



Ø 200

81636 ELLA

wall / ceiling luminaire; steel, white / glass opal-matt, white

Wand- / Deckenleuchte; Stahl, weiss / Glas opal-matt, weiss

настенно-потолочный светильник; сталь, белый / матовое опаловое стекло, белый

H 117, Ø 280

E27 1x 60 W

9 002759 816360

A++-E



Ø 280

83404 ELLA

wall / ceiling luminaire; steel, white / glass opal-matt, white

Wand- / Deckenleuchte; Stahl, weiss / Glas opal-matt, weiss

настенно-потолочный светильник; сталь, белый / матовое опаловое стекло, белый

H 127, Ø 350

E27 2x 60 W

9 002759 834043

A++-E



Ø 350



GL1687

27881



GL3355

94973

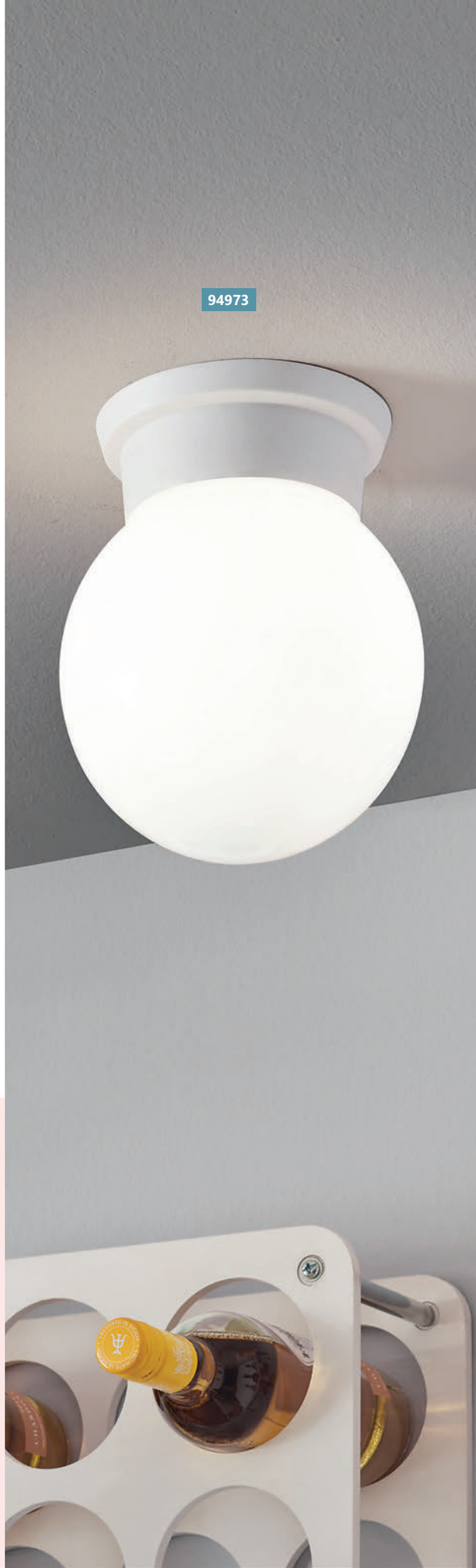

27881 BALLA

wall / ceiling luminaire; steel, white / glass opal-matt, white

Wand- / Deckenleuchte; Stahl, weiss / Glas opal-matt, weiss

настенно-потолочный светильник; сталь, белый / матовое опаловое стекло, белый

H 100, Ø 250

E27 1x 60 W

9 002759 278816

A++-E



94973 DURELO

ceiling luminaire; plastic, white / glass, white

Deckenleuchte; Kunststoff, weiss / Glas, weiss

потолочный светильник; пластик, белый / стекло, белый

H 195, Ø 160

E27 1x 28 W

9 002759 949730

A++-E





GLA334

31256

LED



GL-281

82944

LED



31254

LED

31256 LED PLANET

wall / ceiling luminaire; steel, white / satin glass, white, clear

Wand- / Deckenleuchte; Stahl, weiss / Glas satiniert, weiss, klar

настенно-потолочный светильник; сталь, белый / сатиновое стекло, белый, прозрачный

H 85, Ø 290

LED 11W

warm WHITE 950lm

9 002759 312565

A+



Ø 290

31254 LED PLANET

wall / ceiling luminaire; steel, satin nickel / satin glass, white, clear

Wand- / Deckenleuchte; Stahl, nickel-matt / Glas satiniert, weiss, klar

настенно-потолочный светильник; сталь, никель матовый / сатиновое стекло, белый, прозрачный

H 85, Ø 290

LED 11W

warm WHITE 950lm

9 002759 312541

A+



Ø 290

82944 PLANET

wall / ceiling luminaire; steel, chrome / satin glass, white, clear

Wand- / Deckenleuchte; Stahl, chrom / Glas satiniert, weiss, klar

настенно-потолочный светильник; сталь, хром / сатиновое стекло, белый, прозрачный

H 100, Ø 370

E27 2x 60W

9 002759 829445

A++-E



Ø 370



GLA334

82942



GLA657

82943



GL-281

82941

82942 PLANET

wall / ceiling luminaire; steel, satin nickel /
satin glass, white, clear

Wand- / Deckenleuchte; Stahl, nickel-matt /
Glas satiniert, weiss, klar

настенно-потолочный светильник; сталь, никель матовый /
сатиновое стекло, белый, прозрачный

H 85, Ø 290

E27 1x 60 W

9 002759 829421

A++-E



Ø 290

82941 PLANET

wall / ceiling luminaire; steel, satin nickel /
satin glass, white, clear

Wand- / Deckenleuchte; Stahl, nickel-matt /
Glas satiniert, weiss, klar

настенно-потолочный светильник; сталь, никель матовый /
сатиновое стекло, белый, прозрачный

H 100, Ø 370

E27 2x 60 W

9 002759 829414

A++-E



Ø 370

82943 PLANET

wall luminaire; steel, satin nickel /
satin glass, white, clear

Wandleuchte; Stahl, nickel-matt /
Glas satiniert, weiss, klar

бра; сталь, никель матовый /
сатиновое стекло, белый, прозрачный

L 290, H 145, A 85

E27 1x 60 W

9 002759 829438

A++-E



L 290



GL-281

87329



GLA334

87328



GL1348

87331

87328 AREZZO

wall / ceiling luminaire; steel, satin nickel / satin glass, white

Wand- / Deckenleuchte; Stahl, nickel-matt / Glas satiniert, weiss

настенно-потолочный светильник; сталь, никель матовый / сатиновое стекло, белый

H 78, Ø 280

E27 1x 60 W

9 002759 873288

A++-E



Ø 280

87329 AREZZO

wall / ceiling luminaire; steel, satin nickel / satin glass, white

Wand- / Deckenleuchte; Stahl, nickel-matt / Glas satiniert, weiss

настенно-потолочный светильник; сталь, никель матовый / сатиновое стекло, белый

H 78, Ø 345

E27 1x 60 W

9 002759 873295

A++-E



Ø 345

87331 AREZZO

wall / ceiling luminaire; steel, satin nickel / satin glass, white

Wand- / Deckenleuchte; Stahl, nickel-matt / Glas satiniert, weiss

настенно-потолочный светильник; сталь, никель матовый / сатиновое стекло, белый

H 95, Ø 425

E27 2x 60 W

9 002759 873318

A++-E



Ø 425


87331



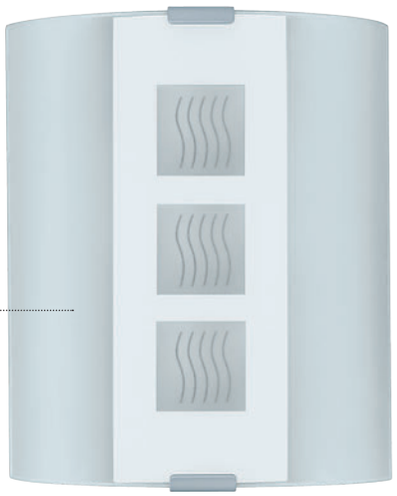

83134



91245

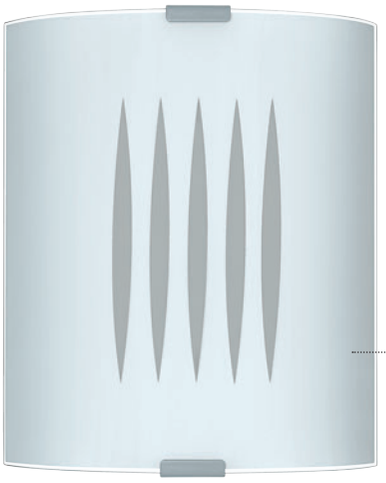

83132

83134 GRAFIK

wall / ceiling luminaire; steel / satin glass, design "square/wave"

Wand- / Deckenleuchte; Stahl / Glas satiniert, Motiv Quadrat/Welle

настенно-потолочный светильник; сталь, сатиновое стекло, дизайн "квадрат/волна"

L 180, H 210, A 85

E27 1x 60 W

9 002759 831349

A++-E

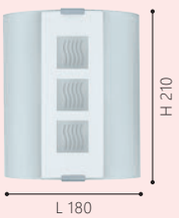

83132 GRAFIK

wall / ceiling luminaire; steel / satin glass, design "lines"

Wand- / Deckenleuchte; Stahl / Glas satiniert, Motiv Linien

настенно-потолочный светильник; сталь, сатиновое стекло, дизайн "линии"

L 180, H 210, A 85

E27 1x 60 W

9 002759 831325

A++-E

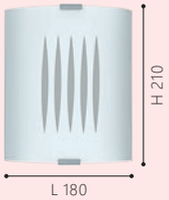

91245 GRAFIK

wall / ceiling luminaire; steel, silver / glass printed, white

Wand- / Deckenleuchte; Stahl, silber / Glas bedruckt, weiss

настенно-потолочный светильник; сталь, серебряный / набивное стекло, белый

L 180, H 210, A 85

E27 1x 60 W

9 002759 912451

A++-E





84028



92168



84026

92168 ARLENA

wall / ceiling luminaire; steel, white / glass printed, white, grey

Wand- / Deckenleuchte; Stahl, weiss / Glas bedruckt, weiss, grau

настенно-потолочный светильник; сталь, белый / набивное стекло, белый, серый

L 180, H 210, A 85

E27 1x 60 W

9 002759 921682

A++-E

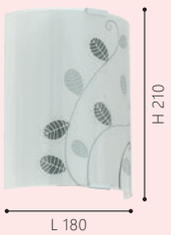

84028 GRAFIK

wall / ceiling luminaire; steel, silver / satin glass, white

Wand- / Deckenleuchte; Stahl, silber / Glas satiniert, weiss

настенно-потолочный светильник; сталь, серебряный / сатиновое стекло, белый

L 180, H 210, A 85

E27 1x 60 W

9 002759 840280

A++-E

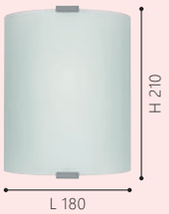

84026 GRAFIK

wall / ceiling luminaire; steel, silver / satin glass, white

Wand- / Deckenleuchte; Stahl, silber / Glas satiniert, weiss

настенно-потолочный светильник; сталь, серебряный / сатиновое стекло, белый

L 280, H 290, A 90

E27 1x 60 W

9 002759 840266

A++-E

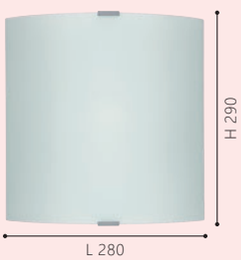



GL-584

83119



GL2744

91856

83119 NEMO

wall luminaire; steel, satin nickel / glass opal-matt, white

Wandleuchte; Stahl, nickel-matt / Glas opal-matt, weiss

бра; сталь, никель матовый / матовое опаловое стекло, белый

L 150, H 320, A 95

E27 1x 60 W

9 002759 831196

A++-E

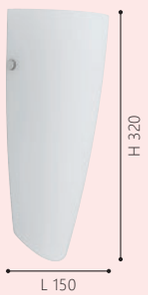

91856 CAPRICE

wall luminaire; steel, chrome / satin glass, white with decor

Wandleuchte; Stahl, chrom / Glas satiniert, weiss m.Dekor

бра; сталь, хром / сатиновое стекло, белый с декором

L 185, H 230, A 15

E27 1x 60 W

9 002759 918569

A++-E




91856



83154



83158



83156

83154 PLANET 1

wall luminaire; steel, white / glass painted, white, clear

Wandleuchte; Stahl, weiss / Glas lackiert, weiss, klar

бра; сталь, белый / лакированное стекло, белый, прозрачный

L 290, H 145, A 85

E27 1x 60W





A++-E

83156 PLANET 1

wall luminaire; steel, chrome / glass painted, white, clear

Wandleuchte; Stahl, chrom / Glas lackiert, weiss, klar

бра; сталь, хром / лакированное стекло, белый, прозрачный

L 290, H 145, A 85

E27 1x 60W





A++-E

83158 PLANET 1

wall luminaire; steel, brass / glass painted, white, clear

Wandleuchte; Stahl, messing / Glas lackiert, weiss, klar

бра; сталь, латунь / лакированное стекло, белый, прозрачный

L 290, H 145, A 85

E27 1x 60W





A++-E



GL-493

83163



GL-493

83161



83158



83163 PLANET 1

wall luminaire; steel, satin nickel / glass painted, white, clear

Wandleuchte; Stahl, nickel-matt / Glas lackiert, weiss, klar

бра; сталь, никель матовый / лакированное стекло, белый, прозрачный

L 290, H 145, A 85

E27 1x 60 W

9 002759 831639

A++-E



83161 PLANET 1

wall luminaire; steel, black / glass painted, white, clear

Wandleuchte; Stahl, schwarz / Glas lackiert, weiss, klar

бра; сталь, черный / лакированное стекло, белый, прозрачный

L 290, H 145, A 85

E27 1x 60 W

9 002759 831615

A++-E





GLA646

83153



GLA646

83157



GLA646

83155

83153 PLANET 1

wall / ceiling luminaire; steel, white / glass painted, white, clear

Wand- / Deckenleuchte; Stahl, weiss / Glas lackiert, weiss, klar

настенно-потолочный светильник; сталь, белый / лакированное стекло, белый, прозрачный

H 85, Ø 290

E27 1x 60 W

9 002759 831530

A++-E



Ø 290

83155 PLANET 1

wall / ceiling luminaire; steel, chrome / glass painted, white, clear

Wand- / Deckenleuchte; Stahl, chrom / Glas lackiert, weiss, klar

настенно-потолочный светильник; сталь, хром / лакированное стекло, белый, прозрачный

H 85, Ø 290

E27 1x 60 W

9 002759 831554

A++-E



Ø 290

83157 PLANET 1

wall / ceiling luminaire; steel, brass / glass painted, white, clear

Wand- / Deckenleuchte; Stahl, messing / Glas lackiert, weiss, klar

настенно-потолочный светильник; сталь, латунь / лакированное стекло, белый, прозрачный

H 85, Ø 290

E27 1x 60 W

9 002759 831578

A++-E



Ø 290



GLA646

83159



GLA646

83162



83155

83162 PLANET 1

wall / ceiling luminaire; steel, satin nickel / glass painted, white, clear

Wand- / Deckenleuchte; Stahl, nickel-matt / Glas lackiert, weiss, klar

настенно-потолочный светильник; сталь, никель матовый / лакированное стекло, белый, прозрачный

H 85, Ø 290

E27 1x 60 W

9 002759 831622

A++-E



Ø 290

83159 PLANET 1

wall / ceiling luminaire; steel, black / glass painted, white, clear

Wand- / Deckenleuchte; Stahl, schwarz / Glas lackiert, weiss, klar

настенно-потолочный светильник; сталь, черный / лакированное стекло, белый, прозрачный

H 85, Ø 290

E27 1x 60 W

9 002759 831592

A++-E



Ø 290



GL1932

89115



GL1476

96283

LED



GL1376

87538

89115 ALMERA

wall luminaire; steel, antique-brown / glass, champagne
Wandleuchte; Stahl, antik-braun / Glas, champagner
бра; сталь, коричневый состаренный / стекло, шампань

L 180, H 250, A 75

E14 1x 60 W

9 002759 891152

A++-E



96283 MARA 2

wall luminaire; steel, copper-antique / satin glass, white
Wandleuchte; Stahl, kupfer-antik / Glas satiniert, weiss
бра; сталь, медный состаренный / сатиновое стекло, белый

L 85, H 240, A 115

G9 1x 2,5 W warm WHITE 1x 200 lm

9 002759 962838

A+ INCL.



87538 MARA

wall luminaire; steel, antique-brown / glass, champagne
Wandleuchte; Stahl, antik-braun / Glas, champagner
бра; сталь, коричневый состаренный / стекло, шампань

L 90, H 410, A 150

E14 1x 60 W

9 002759 875381

A++-E





GL3070

87793



GL1106

86715



87793

87793 PASCAL 1

wall luminaire; steel, antique-brown / glass chalked, beige

Wandleuchte; Stahl, antik-braun / Glas gekalkt, beige

бра; сталь, коричневый состаренный / мелованное стекло, бежевый

L 180, H 480, A 120

E14 1x 60 W

9 002759 877934

A++-E



86715 MESTRE

wall luminaire; steel, antique-brown, gold / glass chalked, beige

Wandleuchte; Stahl, antik-braun, gold / Glas gekalkt, beige

бра; сталь, коричневый состаренный, золото / мелованное стекло, бежевый

L 300, H 335, A 160

E27 1x 60 W

9 002759 867157

A++-E





86711

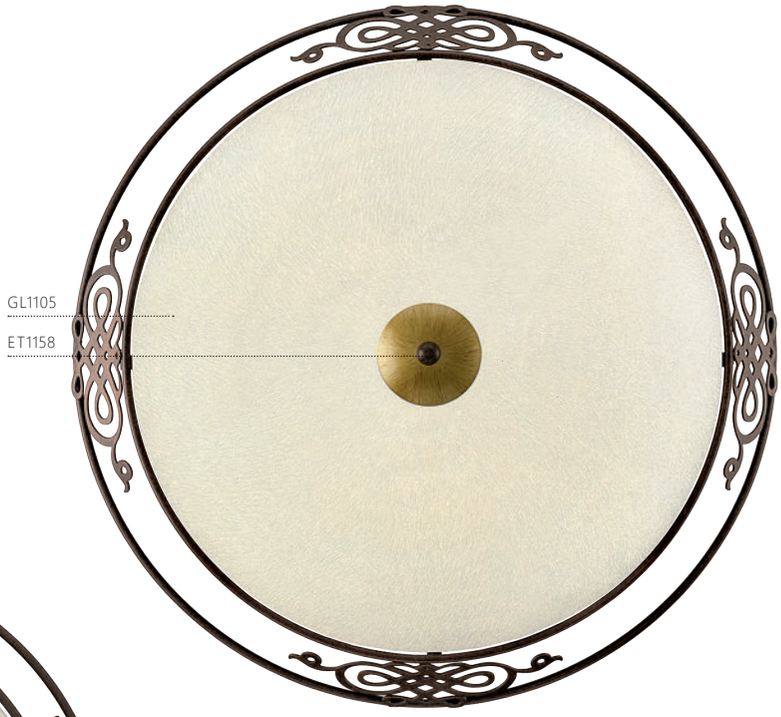

86713



86712

86711 MESTRE

wall / ceiling luminaire; steel, antique-brown, gold / glass chalked, beige

Wand- / Deckenleuchte; Stahl, antik-braun, gold / Glas gekalkt, beige

настенно-потолочный светильник; сталь, коричневый состаренный, золото / мелованное стекло, бежевый

H 113, Ø 330

E27 1x 60 W

9 002759 867119

A++-E



Ø 330

86712 MESTRE

wall / ceiling luminaire; steel, antique-brown, gold / glass chalked, beige

Wand- / Deckenleuchte; Stahl, antik-braun, gold / Glas gekalkt, beige

настенно-потолочный светильник; сталь, коричневый состаренный, золото / мелованное стекло, бежевый

H 133, Ø 395

E27 2x 60 W

9 002759 867126

A++-E



Ø 395

86713 MESTRE

wall / ceiling luminaire; steel, antique-brown, gold / glass chalked, beige

Wand- / Deckenleuchte; Stahl, antik-braun, gold / Glas gekalkt, beige

настенно-потолочный светильник; сталь, коричневый состаренный, золото / мелованное стекло, бежевый

H 137, Ø 475

E27 3x 60 W

9 002759 867133

A++-E



Ø 475

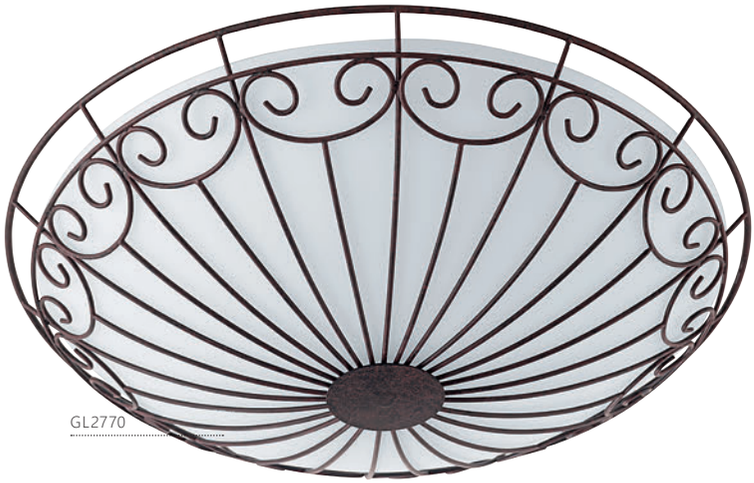

GL2770

92142



GL2771

92143

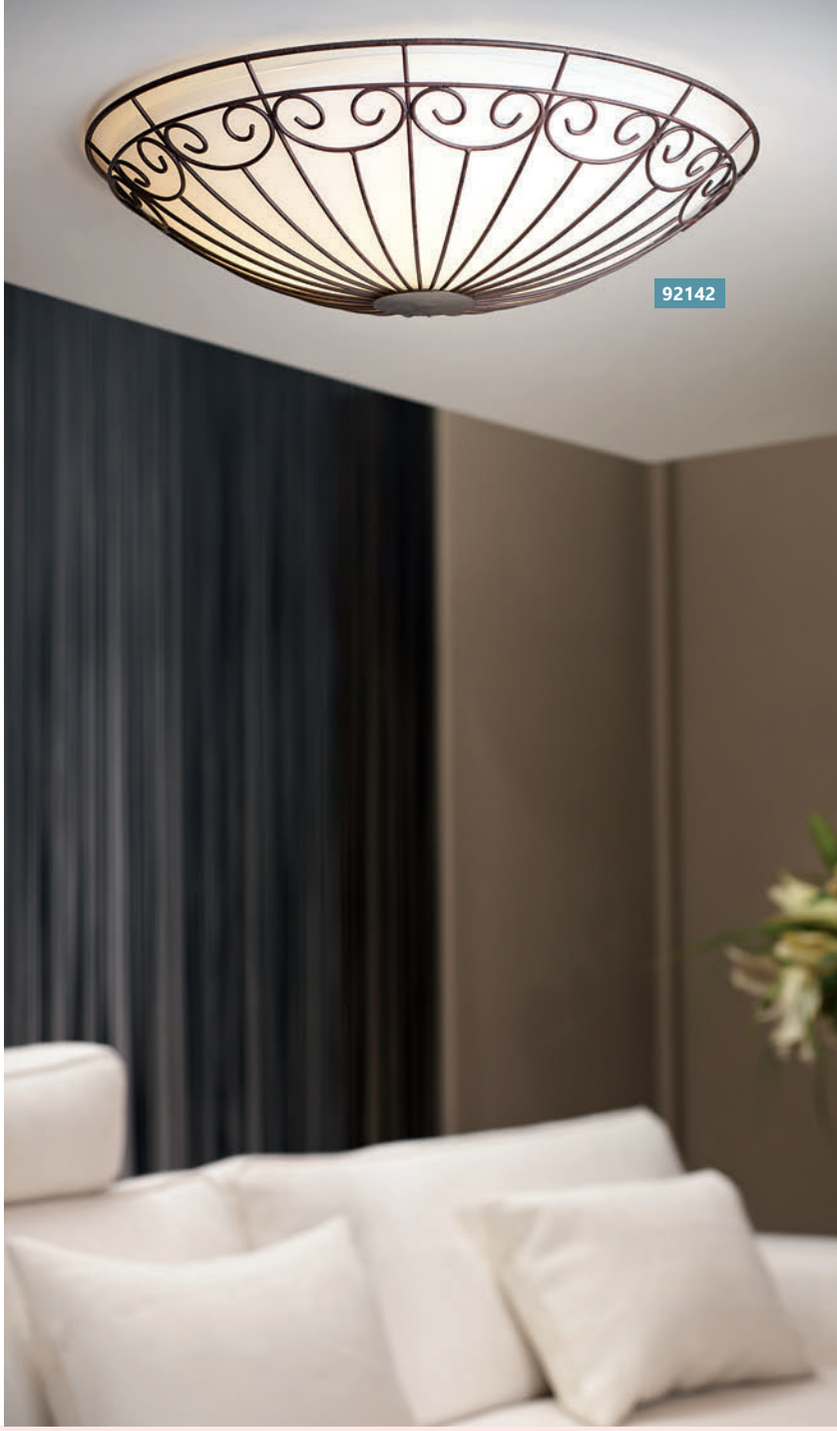

92143 COLTI

ceiling luminaire; steel, antique-brown / satin glass, white painted

Deckenleuchte; Stahl, antik-braun / Glas satiniert, weiss lackiert

потолочный светильник; сталь, коричневый состаренный / сатиновое стекло, белый лак

H 95, Ø 350

E27 2x 60 W

9 002759 921439

A++-E



Ø 350

92142 COLTI

ceiling luminaire; steel, antique-brown / satin glass, white painted

Deckenleuchte; Stahl, antik-braun / Glas satiniert, weiss lackiert

потолочный светильник; сталь, коричневый состаренный / сатиновое стекло, белый лак

H 115, Ø 455

E27 3x 60 W

9 002759 921422

A++-E

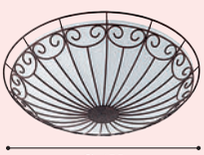

Ø 455



GL2380

90737



90697

GL2448

90737 CAMPANIA

ceiling luminaire; steel, antique-brown, gold /
glass chalked, white

Deckenleuchte; Stahl, antik-braun, gold /
Glas gekalkt, weiss

потолочный светильник; сталь, коричневый состаренный,
золото / мелованное стекло, белый

H 115, Ø 775

G4 15x 10 W

90697 GERBERA 1

ceiling luminaire; steel, antique-brown, gold /
satin glass, white

Deckenleuchte; Stahl, antik-braun, gold /
Glas satiniert, weiss

потолочный светильник; сталь, коричневый состаренный,
золото / сатиновое стекло, белый

H 90, Ø 780

G9 6x 33 W



90697, 90737, 90698

Серия светильников в стиле кантри с привлекательным декором в виде листьев.

Rustic luminaire series with appealing
leaf decor.

Rustikale Leuchtenserie mit ansprechendem Blätterdekor.

9 002759 907372

C INCL.



Ø 775

9 002759 906979

D INCL.



Ø 780



90698

GL2448



90697

90698 GERBERA 1

ceiling luminaire; steel, antique-brown, gold / satin glass, white

Deckenleuchte; Stahl, antik-braun, gold / Glas satiniert, weiss

потолочный светильник; сталь, коричневый состаренный, золото / сатиновое стекло, белый

L 1070, B 770, H 90

G9 8x 33 W

9 002759 906986

D INCL.



L 1070



GLA646

3891



GLA646

3890

3891 UFO 1

wall / ceiling luminaire; wood, oak-P43 / satin glass, white, clear

Wand- / Deckenleuchte; Holz, Eiche-P43 / Glas satiniert, weiss, klar

настенно-потолочный светильник; дерево, дуб / сатиновое стекло, белый, прозрачный

H 80, Ø 310

E27 1x 40 W

9 002759 389109

A++-E



Ø 310

3890 UFO 1

wall / ceiling luminaire; wood, pine / satin glass, white, clear

Wand- / Deckenleuchte; Holz, Kiefer / Glas satiniert, weiss, klar

настенно-потолочный светильник; дерево, сосна / сатиновое стекло, белый, прозрачный

H 80, Ø 310

E27 1x 40 W

9 002759 389000

A++-E



Ø 310

3893 UFO 1

wall luminaire; wood, oak-P43 / satin glass, white, clear

Wandleuchte; Holz, Eiche-P43 / Glas satiniert, weiss, klar

бра; дерево, дуб / сатиновое стекло, белый, прозрачный

L 310, H 150

E27 1x 60 W

9 002759 389307

A++-E



L 310



3893 GLA915



3892 GLA915

3892 UFO 1

wall luminaire; wood, pine / satin glass, white, clear
Wandleuchte; Holz, Kiefer / Glas satiniert, weiss, klar
бра; дерево, сосна / сатиновое стекло, белый, прозрачный

L 310, H 150

E27 1x 60 W

9 002759 389208

A++-E







83197



83195



83199

83197 PLANET 3

wall / ceiling luminaire; steel, chrome / satin glass, design "Carmen"

Wand- / Deckenleuchte; Stahl, chrom / Glas satiniert, Motiv Carmen

настенно-потолочный светильник; сталь, хром / сатиновое стекло, дизайн "кармен"

H 85, Ø 290

E27 1x 60 W

9 002759 831974

A++-E



Ø 290

83199 PLANET 3

wall / ceiling luminaire; steel, brass / satin glass, design "viola"

Wand- / Deckenleuchte; Stahl, messing / Glas satiniert, Motiv Viola

настенно-потолочный светильник; сталь, латунь / сатиновое стекло, дизайн "фиалка"

H 85, Ø 290

E27 1x 60 W

9 002759 831998

A++-E



Ø 290

83195 PLANET 3

wall / ceiling luminaire; steel, white / satin glass, design "Carole"

Wand- / Deckenleuchte; Stahl, weiss / Glas satiniert, Motiv Carole

настенно-потолочный светильник; сталь, белый / сатиновое стекло, дизайн "кароле"

H 85, Ø 290

E27 1x 60 W

9 002759 831950

A++-E



Ø 290


83195



GL-456

82877



GL-468

82891



GL1145

86873

82891 TWISTER

wall / ceiling luminaire; steel, white / satin glass, design "antique"

Wand- / Deckenleuchte; Stahl, weiss / Glas satiniert, Motiv Antik

настенно-потолочный светильник; сталь, белый / сатиновое стекло, дизайн "античный"

H 75, Ø 250

E27 1x 60 W

9 002759 828912

A++-E



Ø 250

82877 TWISTER

wall / ceiling luminaire; steel, white / satin glass, design "antique"

Wand- / Deckenleuchte; Stahl, weiss / Glas satiniert, Motiv Antik

настенно-потолочный светильник; сталь, белый / сатиновое стекло, дизайн "античный"

H 95, Ø 315

E27 1x 60 W

9 002759 828776

A++-E



Ø 315

86873 TWISTER

wall / ceiling luminaire; steel, white / satin glass, design "antique"

Wand- / Deckenleuchte; Stahl, weiss / Glas satiniert, Motiv Antik

настенно-потолочный светильник; сталь, белый / сатиновое стекло, дизайн "античный"

H 90, Ø 395

E27 2x 60 W

9 002759 868734

A++-E



Ø 395



82878



82878 TWISTER

wall luminaire; steel, white / satin glass, design "antique"
Wandleuchte; Stahl, weiss / Glas satiniert, Motiv Antik
бра; сталь, белый / сатиновое стекло, дизайн "античный"

L 300, B 150, A 95

E27 1x 60 W

9 002759 828783

A++-E





GL-470

82893

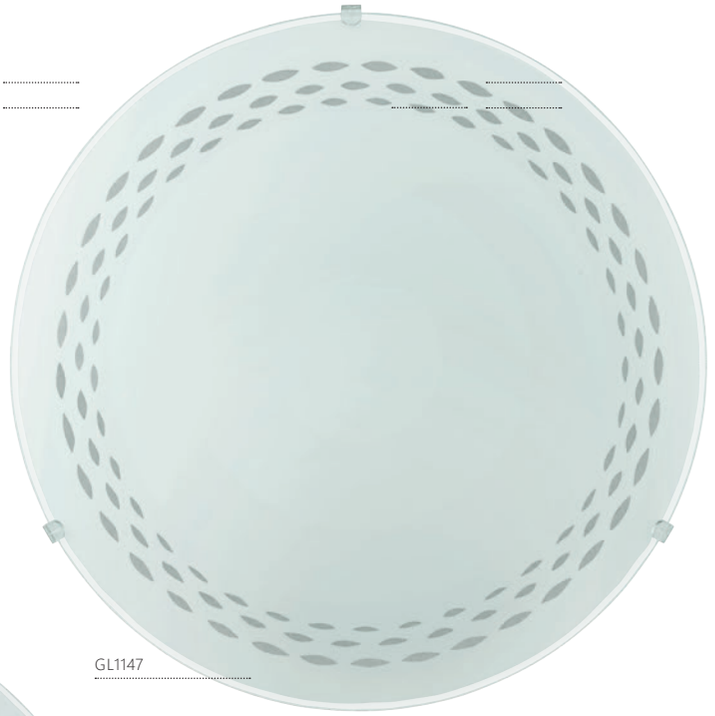

GL1147

86875



GL-464

82886

82893 TWISTER

wall / ceiling luminaire; steel, white / satin glass, design "lines"

Wand- / Deckenleuchte; Stahl, weiss / Glas satiniert, Motiv Linien

настенно-потолочный светильник; сталь, белый / сатиновое стекло, дизайн "линии"

H 80, Ø 250

E27 1x 60 W

9 002759 828936

A++-E



Ø 250

82886 TWISTER

wall / ceiling luminaire; steel, white / satin glass, design "lines"

Wand- / Deckenleuchte; Stahl, weiss / Glas satiniert, Motiv Linien

настенно-потолочный светильник; сталь, белый / сатиновое стекло, дизайн "линии"

H 95, Ø 315

E27 1x 60 W

9 002759 828868

A++-E



Ø 315

86875 TWISTER

wall / ceiling luminaire; steel, white / satin glass, design "lines"

Wand- / Deckenleuchte; Stahl, weiss / Glas satiniert, Motiv Linien

настенно-потолочный светильник; сталь, белый / сатиновое стекло, дизайн "линии"

H 100, Ø 395

E27 2x 60 W

9 002759 868758

A++-E



Ø 395



GL-465

82887



82887 TWISTER

wall luminaire; steel, white / satin glass, design “lines"
Wandleuchte; Stahl, weiss / Glas satiniert, Motiv Linien
бра; сталь, белый / сатиновое стекло, дизайн "линии"

L 300, B 150, A 95

E27 1x 60 W

9 002759 828875

A++-E



L 300



GLA368

7185



GLA368

7902



GLA368

7186

7185 SALOME

wall / ceiling luminaire; steel, brass / glass alabaster, white

Wand- / Deckenleuchte; Stahl, messing / Glas alabaster, weiss

настенно-потолочный светильник; сталь, латунь / алебастровое стекло, белый

H 90, Ø 300

E27 1x 60W

9 002759 718503

A++-E



Ø 300

7186 SALOME

wall / ceiling luminaire; steel, chrome / glass alabaster, white

Wand- / Deckenleuchte; Stahl, chrom / Glas alabaster, weiss

настенно-потолочный светильник; сталь, хром / алебастровое стекло, белый

H 90, Ø 300

E27 1x 60W

9 002759 718602

A++-E



Ø 300

7902 SALOME

wall / ceiling luminaire; steel, bronzed / glass alabaster, white

Wand- / Deckenleuchte; Stahl, brüniert / Glas alabaster, weiss

настенно-потолочный светильник; сталь, бронзовый / алебастровое стекло, белый

H 90, Ø 300

E27 1x 60W

9 002759 790202

A++-E



Ø 300



GLA367

7183



GLA367

7901



GLA367

7184

7183 SALOME

wall / ceiling luminaire; steel, brass / glass alabaster, white

Wand- / Deckenleuchte; Stahl, messing / Glas alabaster, weiss

настенно-потолочный светильник; сталь, латунь / алебастровое стекло, белый

H 110, Ø 400

E27 2x 60 W

9 002759 718305

A++-E



Ø 400

7184 SALOME

wall / ceiling luminaire; steel, chrome / glass alabaster, white

Wand- / Deckenleuchte; Stahl, chrom / Glas alabaster, weiss

настенно-потолочный светильник; сталь, хром / алебастровое стекло, белый

H 110, Ø 400

E27 2x 60 W

9 002759 718404

A++-E



Ø 400

7901 SALOME

wall / ceiling luminaire; steel, bronzed / glass alabaster, white

Wand- / Deckenleuchte; Stahl, brüniert / Glas alabaster, weiss

настенно-потолочный светильник; сталь, бронзовый / алебастровое стекло, белый

H 110, Ø 400

E27 2x 60 W

9 002759 790103

A++-E



Ø 400



GLA366

7187



GLA366

7188



GLA366

7903

7187 SALOME

wall luminaire; steel, brass / glass alabaster, white
Wandleuchte; Stahl, messing / Glas alabaster, weiss
бра; сталь, латунь / алебастровое стекло, белый

L 300, H 150, A 90

E27 1x 60W

7903 SALOME

wall luminaire; steel, bronzed / glass alabaster, white
Wandleuchte; Stahl, brüniert / Glas alabaster, weiss
бра; сталь, бронзовый / алебастровое стекло, белый

L 300, H 150, A 90

E27 1x 60W

7188 SALOME

wall luminaire; steel, chrome / glass alabaster, white
Wandleuchte; Stahl, chrom / Glas alabaster, weiss
бра; сталь, хром / алебастровое стекло, белый

L 300, H 150, A 90

E27 1x 60W

9 002759 718701

A++-E



9 002759 790301

A++-E



9 002759 718800

A++-E




7188



97624

LED



97887



97625

LED

97624 SERRAVALLE

wall luminaire; steel, white / fabric, grey

Wandleuchte; Stahl, weiss / Textil, grau

бра; сталь, белый / текстиль, серый

L 245, H 195, A 115

LED 1x 5,4 W

warm WHITE 1x 410 lm

9 002759 976248

A+

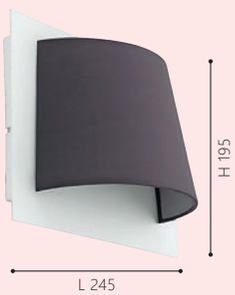

97625 SERRAVALLE

wall luminaire; steel, white / fabric, grey

Wandleuchte; Stahl, weiss / Textil, grau

бра; сталь, белый / текстиль, серый

L 360, H 190, A 105

LED 2x 5,4 W

warm WHITE 2x 410 lm

9 002759 976255

A+

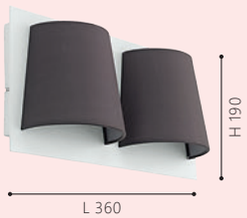

97887 PAUSIA

wall luminaire; wood, steel, white-patina, satin nickel / fabric, linen, grey

Wandleuchte; Holz, Stahl, weiss-patina, nickel-matt / Textil, Leinen, grau

бра; дерево, сталь, патина, белый, никель матовый / текстиль, лен, серый

L 160, H 320, A 205

E27 1x 40 W

9 002759 978877

A++-E









97917 TOCOPILLA

wall luminaire; wood, steel, white-patina, black
Wandleuchte; Holz, Stahl, weiss-patina, schwarz
бра; дерево, сталь, патина, белый, черный

L 60, H 275, A 180

E27 1x 10 W

9 002759 979171

A++-B



97916 TOCOPILLA

wall luminaire; wood, steel, brown, white
Wandleuchte; Holz, Stahl, braun, weiss
бра; дерево, сталь, коричневый, белый

L 60, H 275, A 180

E27 1x 10 W

9 002759 979164

A++-B







96048

LED

96048 ONO 2

wall luminaire; aluminium, white / plastic, clear
Wandleuchte; Alu, weiss / Kunststoff, klar
бра; алюминий, белый / пластик, прозрачный

L 90, H 80, A 130

LED
2x 2,5 W

warm WHITE
460 lm

9 002759 960483

A+





96049

LED



96705

LED



96706

LED

96049 ONO 2

wall luminaire; aluminium, anthracite / plastic, clear
Wandleuchte; Alu, anthrazit / Kunststoff, klar
бра; алюминий, антрацит / пластик, прозрачный

L 90, H 80, A 130

LED 2x 2,5 W

warm WHITE 460 lm

9 002759 960490

A+



96705 CANTZO

wall luminaire; cast aluminium, anthracite / plastic, white
Wandleuchte; Aluguss, anthrazit / Kunststoff, weiss
бра; литой алюминий, антрацит / пластик, белый

L 115, H 225, A 105

LED 2x 4 W

warm WHITE 2x 550 lm

9 002759 967055

A++

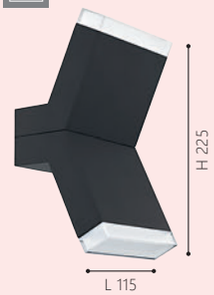

96706 CANTZO

wall luminaire; cast aluminium, silver / plastic, white
Wandleuchte; Aluguss, silber / Kunststoff, weiss
бра; литой алюминий, серебряный / пластик, белый

L 115, H 225, A 105

LED 2x 4 W

warm WHITE 2x 550 lm

9 002759 967062

A++

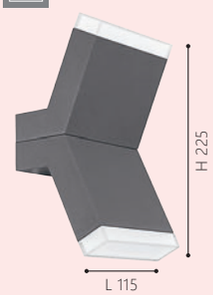







95768 LASANA

wall luminaire; steel, aluminium, chrome / plastic, white
Wandleuchte; Stahl, Alu, chrom / Kunststoff, weiss
бра; сталь, алюминий, хром / пластик, белый

L 180, H 195, A 60

LED
5 W

warm WHITE
510 lm

9 002759 957681

A+

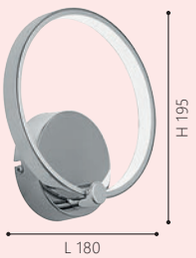

97889 GALLICO

wall luminaire; steel, white
Wandleuchte; Stahl, weiss
бра; сталь, белый

L 220, H 220, A 85

E27
1x 10 W

9 002759 978891

A++-B

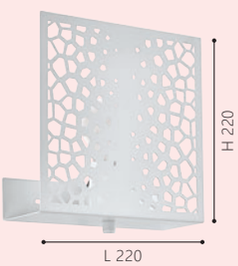



96886

LED



96637

LED



96636

LED

96886 SAKEDA

wall / ceiling luminaire; steel, white / plastic, satined

Wand- / Deckenleuchte; Stahl, weiss / Kunststoff, satiniert

настенно-потолочный светильник; сталь, белый / пластик, матовый

L 200, H 210, A 65

LED 1x 5,4 W

warm WHITE 1x 410 lm

9 002759 968861

A+

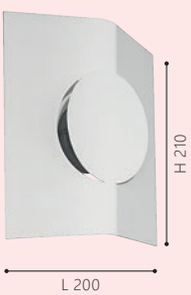

96637 VENTOSA

wall luminaire; steel, aluminium, white

Wandleuchte; Stahl, Alu, weiss

бра; сталь, алюминий, белый

L 100, H 220, A 110

LED 2x 5,4 W

warm WHITE 2x 420 lm

9 002759 966379

A+

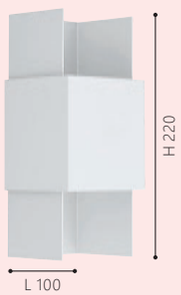

96636 VENTOSA

wall luminaire; steel, aluminium, black, white, satin nickel

Wandleuchte; Stahl, Alu, schwarz, weiss, nickel-matt

бра; сталь, алюминий, черный, белый, никель матовый

L 100, H 220, A 110

LED 2x 5,4 W

warm WHITE 2x 420 lm

9 002759 966362

A+





96205

LED



96204

LED

96205 SANIA 3

wall luminaire; aluminium, white
Wandleuchte; Alu, weiss
бра; алюминий, белый

L 200, H 80, A 100

LED 5 W | warm WHITE 530 lm

9 002759 962050

A+



96204 SANIA 3

wall luminaire; aluminium, white
Wandleuchte; Alu, weiss
бра; алюминий, белый

L 365, H 80, A 100

LED 10 W | warm WHITE 1100 lm

9 002759 962043

A+





96302

LED



96301

LED

96302 SANIA 3

wall luminaire; aluminium, satin nickel
Wandleuchte; Alu, nickel-matt
бра; алюминий, никель матовый

L 200, H 80, A 100

LED 5 W | warm WHITE 530 lm

9 002759 963026

A+



96301 SANIA 3

wall luminaire; aluminium, satin nickel
Wandleuchte; Alu, nickel-matt
бра; алюминий, никель матовый

L 365, H 80, A 100

LED 10 W | warm WHITE 1100 lm

9 002759 963019

A+

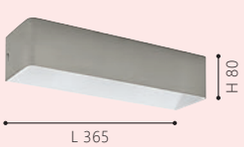



95772

LED

ET2335



96037

LED



95771

LED

95772 BOLDO

wall luminaire; steel, white / plastic, white

Wandleuchte; Stahl, weiss / Kunststoff, weiss

бра; сталь, белый / пластик, белый

L 200, H 140, A 90

LED 11 W | warm WHITE 950 lm



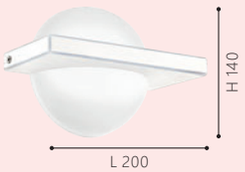

95771 BOLDO

wall luminaire; aluminium, steel, brushed aluminium / plastic, white

Wandleuchte; Alu, Stahl, alu-gebürstet / Kunststoff, weiss

бра; алюминий, сталь, алюминий брашированный / пластик, белый

L 200, H 140, A 90

LED 11 W | warm WHITE 950 lm



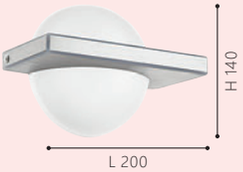

96037 METRASS

wall luminaire; aluminium, white / plastic, satined

Wandleuchte; Alu, weiss / Kunststoff, satiniert

бра; алюминий, белый / пластик, матовый

L 200, H 105, A 60

LED 1x 5,6 W | warm WHITE 1x 680 lm





ET2335



96038

LED



96038

GL3660



95747

LED

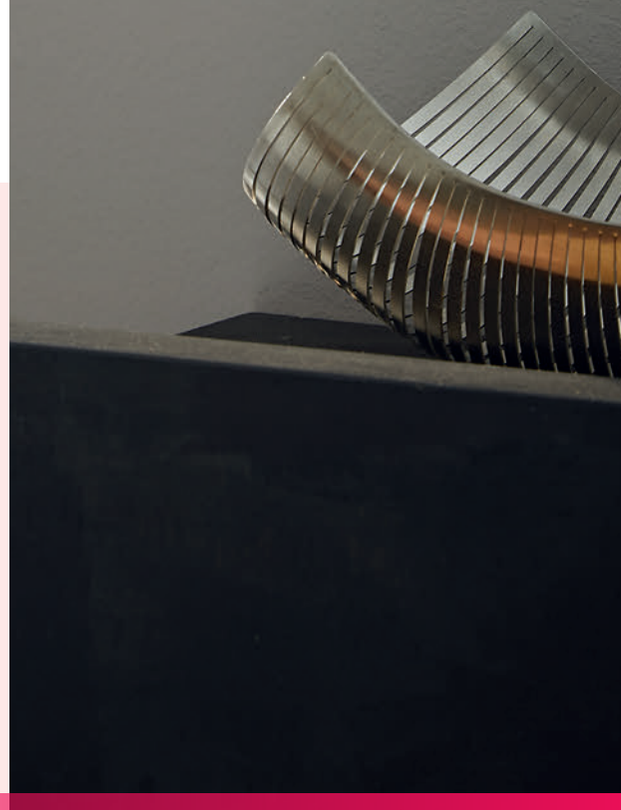

96038 METRASS

wall luminaire; aluminium, satin nickel / plastic, satined
Wandleuchte; Alu, nickel-matt / Kunststoff, satiniert
бра; алюминий, никель матовый / пластик, матовый

L 200, H 105, A 60

LED 1x 5,6 W

warm WHITE 1x 680 lm

9 002759 960384

A+



95747 ALEA 2

wall luminaire; steel, chrome / glass painted, white
Wandleuchte; Stahl, chrom / Glas lackiert, weiss
бра; сталь, хром / лакированное стекло, белый

L 125, H 120, A 70

LED 1x 3,7 W

warm WHITE 1x 320 lm

9 002759 957476

A+

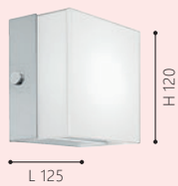



GL3667

95968

LED

provided by SAMSUNG



ET2337

96042

LED



GL3667

95967

LED

provided by SAMSUNG

95968 CUPELLA

wall / ceiling luminaire; steel, chrome / glass, white

Wand- / Deckenleuchte; Stahl, chrom / Glas, weiss

настенно-потолочный светильник; сталь, хром / стекло, белый

L 155, H 155, A 45

LED 11 W

warm WHITE 950 lm

9 002759 959685

A+

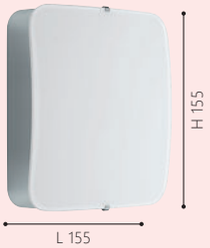

95967 CUPELLA

wall / ceiling luminaire; steel, satin nickel / glass, white

Wand- / Deckenleuchte; Stahl, nickel-matt / Glas, weiss

настенно-потолочный светильник; сталь, никель матовый / стекло, белый

L 155, H 155, A 45

LED 11 W

warm WHITE 950 lm

9 002759 959678

A+



96042 METRASS 2

wall / ceiling luminaire; aluminium, white / plastic, satined

Wand- / Deckenleuchte; Alu, weiss / Kunststoff, satiniert

настенно-потолочный светильник; алюминий, белый / пластик, матовый

L 170, H 200, A 55

LED 2x 4,5 W

warm WHITE 2x 480 lm

9 002759 960421

A+

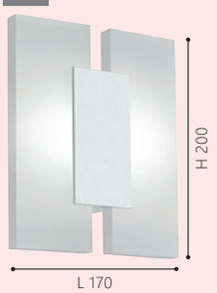



96039

LED



96043

LED



96041

LED

96043 METRASS 2

wall / ceiling luminaire; aluminium, satin nickel / plastic, satined

Wand- / Deckenleuchte; Alu, nickel-matt / Kunststoff, satiniert

настенно-потолочный светильник; алюминий, никель матовый / пластик, матовый

L 170, H 200, A 55

LED 2x 4,5 W

warm WHITE 2x 480 lm

9 002759 960438

A+

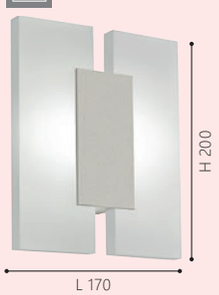

96039 METRASS 1

wall luminaire; aluminium, white / plastic, satined

Wandleuchte; Alu, weiss / Kunststoff, satiniert

бра; алюминий, белый / пластик, матовый

L 130, H 130, A 50

LED 1x 4,5 W

warm WHITE 1x 480 lm

9 002759 960391

A+

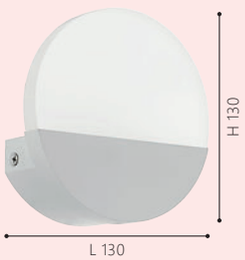

96041 METRASS 1

wall luminaire; aluminium, satin nickel / plastic, satined

Wandleuchte; Alu, nickel-matt / Kunststoff, satiniert

бра; алюминий, никель матовый / пластик, матовый

L 130, H 130, A 50

LED 1x 4,5 W

warm WHITE 1x 480 lm

9 002759 960414

A+

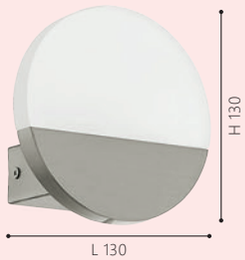



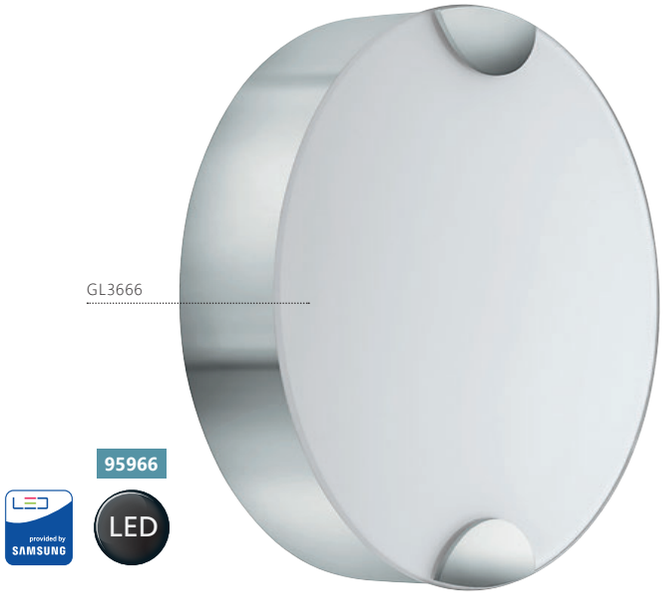



96003 CUPELLA

wall / ceiling luminaire; steel, white / satin glass, white

Wand- / Deckenleuchte; Stahl, weiss / Glas satiniert, weiss

настенно-потолочный светильник; сталь, белый / сатиновое стекло, белый

H 80, Ø 130

LED 6 W | warm WHITE 500 lm

9 002759 960032

A+



Ø 130

96002 CUPELLA

wall / ceiling luminaire; steel, satin nickel / satin glass, white

Wand- / Deckenleuchte; Stahl, nickel-matt / Glas satiniert, weiss

настенно-потолочный светильник; сталь, никель матовый / сатиновое стекло, белый

H 80, Ø 130

LED 6 W | warm WHITE 500 lm

9 002759 960025

A+



Ø 130

95966 CUPELLA

wall / ceiling luminaire; steel, chrome / glass, white

Wand- / Deckenleuchte; Stahl, chrom / Glas, weiss

настенно-потолочный светильник; сталь, хром / стекло, белый

Ø 150, A 45

LED 11 W | warm WHITE 950 lm

9 002759 959661

A+



Ø 150

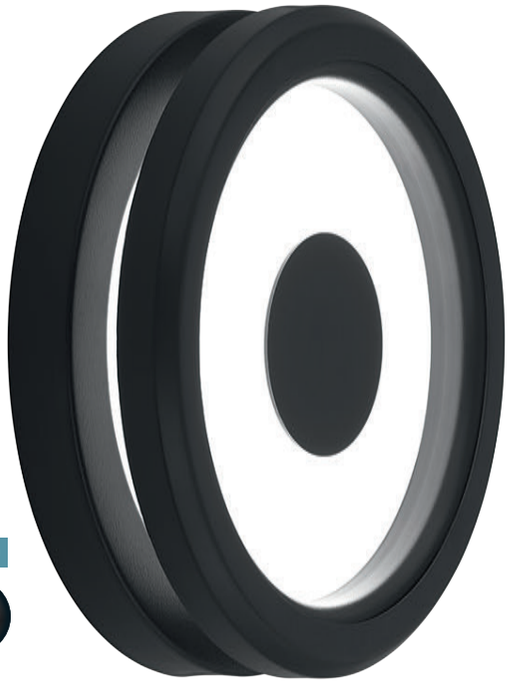

96609



GL3666

95965



96609

95965 CUPELLA

wall / ceiling luminaire; steel, satin nickel / glass, white

Wand- / Deckenleuchte; Stahl, nickel-matt / Glas, weiss

настенно-потолочный светильник; сталь, никель матовый / стекло, белый

Ø 150, A 45

LED 11 W | warm WHITE 950 lm

9 002759 959654

A+



Ø 150

96609 BIOSGA

wall / ceiling luminaire; steel, anthracite / plastic, white

Wand- / Deckenleuchte; Stahl, anthrazit / Kunststoff, weiss

настенно-потолочный светильник; сталь, антрацит / пластик, белый

Ø 180, A 50

LED 11 W | warm WHITE 950 lm

9 002759 966096

A+



Ø 180





95422

LED



96261

LED

95422 VIEGAS

wall luminaire; steel, satin nickel, white
Wandleuchte; Stahl, nickel-matt, weiss
бра; сталь, никель матовый, белый

L 65, H 280, A 95

GU10 | 2x 3,3 W | warm WHITE 2x 240 lm

9 002759 954222

A+ | INCL.



96261 PASSA

wall luminaire; steel, satin nickel, chrome
Wandleuchte; Stahl, nickel-matt, chrom
бра; сталь, никель матовый, хром

L 60, H 170, A 85

GU10 | 2x 3,3 W | warm WHITE 2x 240 lm

9 002759 962616

A+ | INCL.





96264

LED



95368

LED



95377

LED

96264 PASSA

wall luminaire; steel, satin nickel, chrome
Wandleuchte; Stahl, nickel-matt, chrom
бра; сталь, никель матовый, хром

L 55, H 170, A 85

GU10 | 2x 3,3 W | warm WHITE 2x 240 lm

9 002759 962647

A+ INCL.



95368 PASSA

wall luminaire; steel, chrome, white
Wandleuchte; Stahl, chrom, weiss
бра; сталь, хром, белый

L 60, H 170, A 85

GU10 | 2x 3,3 W | warm WHITE 2x 240 lm

9 002759 953683

A+ INCL.



95377 PASSA

wall luminaire; steel, chrome, white
Wandleuchte; Stahl, chrom, weiss
бра; сталь, хром, белый

L 55, H 170, A 85

GU10 | 2x 3,3 W | warm WHITE 2x 240 lm

9 002759 953775

A+ INCL.





95371

LED



95379

LED



95364

LED

95371 PASSA

wall luminaire; steel, brown, copper
Wandleuchte; Stahl, braun, kupfer
бра; сталь, коричневый, медь

L 60, H 170, A 85

GU10 | 2x 3,3 W | warm WHITE 2x 240 lm

9 002759 953713

A+ | INCL.

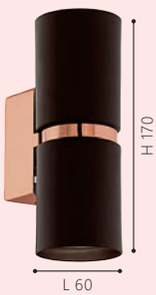

95379 PASSA

wall luminaire; steel, brown, copper
Wandleuchte; Stahl, braun, kupfer
бра; сталь, коричневый, медь

L 55, H 170, A 85

GU10 | 2x 3,3 W | warm WHITE 2x 240 lm

9 002759 953799

A+ | INCL.

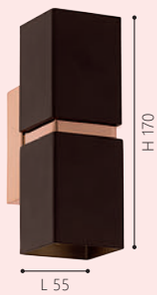

95364 PASSA

wall luminaire; steel, black, gold
Wandleuchte; Stahl, schwarz, gold
бра; сталь, черный, золото

L 60, H 170, A 85

GU10 | 2x 3,3 W | warm WHITE 2x 240 lm

9 002759 953645

A+ | INCL.





95373

LED



95373 PASSA

wall luminaire; steel, black, gold
Wandleuchte; Stahl, schwarz, gold
бра; сталь, черный, золото

L 55, H 170, A 85

GU10 | 2x 3,3 W | warm WHITE 2x 240 lm

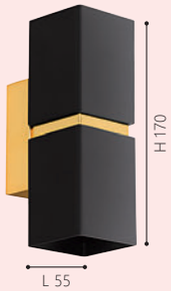

9 002759 953737

A+ | INCL.



ET2420

95773

LED



ET1585

GL3048

93311

LED



ET2420

95774

LED

95773 CUPELLA

wall luminaire; steel, chrome / plastic, white

Wandleuchte; Stahl, chrom / Kunststoff, weiss

бра; сталь, хром / пластик, белый

L 110, H 180, A 65

LED 2x 4,5 W

warm WHITE 2x 480 lm

9 002759 957735

A+



95774 CUPELLA

wall luminaire; steel, satin nickel / plastic, white

Wandleuchte; Stahl, nickel-matt / Kunststoff, weiss

бра; сталь, никель матовый / пластик, белый

L 110, H 180, A 65

LED 2x 4,5 W

warm WHITE 2x 480 lm

9 002759 957742

A+



93311 VICARO

wall / ceiling luminaire; stainless steel, chrome / satin glass, white, clear

Wand- / Deckenleuchte; Edelstahl, chrom / Glas satiniert, weiss, klar

настенно-потолочный светильник; нержавеющая сталь, хром / сатиновое стекло, белый, прозрачный

L 135, B 135, H 65

LED 1x 2,5 W

warm WHITE 1x 180 lm

9 002759 933111

A+





GL3659

95783

LED



GL3659

95784

LED



95784

95783 PACAO

wall luminaire; steel, aluminium, white / satin glass, white

Wandleuchte; Stahl, Alu, weiss / Glas satiniert, weiss

бра; сталь, алюминий, белый / сатиновое стекло, белый

L 180, H 100, A 115

LED 1x 5 W

warm WHITE 1x 480 lm

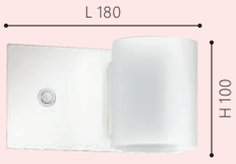

9 002759 957834

A+

95784 PACAO

wall luminaire; steel, aluminium, satin nickel / satin glass, white

Wandleuchte; Stahl, Alu, nickel-matt / Glas satiniert, weiss

бра; сталь, алюминий, никель матовый / сатиновое стекло, белый

L 180, H 100, A 115

LED 1x 5 W

warm WHITE 1x 480 lm

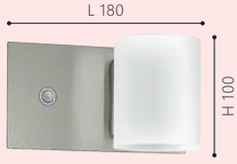

9 002759 957841

A+

PACAO

Эти светильники можно монтировать в 2-х вариантах.

These luminaires can be mounted in two directions.

Diese Leuchten können in zwei Varianten montiert werden.





97886



94149

LED



USB

96566

LED

97886 SAN PERI

wall luminaire; steel, black
Wandleuchte; Stahl, schwarz
бра; сталь, черный

L 130, B 300, H 210

E27 | 1x 10 W



9 002759 978860

A++-B

94149 FALKO 1

wall luminaire; steel, satin nickel / satin glass, white painted
Wandleuchte; Stahl, nickel-matt / Glas satiniert, weiss lackiert
бра; сталь, никель матовый / сатиновое стекло, белый лак

H 405, A 580

LED 1x 5 W | warm WHITE 1x 480 lm



9 002759 941499

A+

96566 TAZZOLI

wall luminaire; steel, plastic, white
Wandleuchte; Stahl, Kunststoff, weiss
бра; сталь, пластик, белый

L 65, H 300, A 160

LED 3,5 W | warm WHITE 380 lm



9 002759 965662

A++



USB

96567

LED



96567 TAZZOLI

wall luminaire; steel, plastic, satin nickel, black
Wandleuchte; Stahl, Kunststoff, nickel-matt, schwarz
бра; сталь, пластик, никель матовый, черный

L 65, H 300, A 160

LED 3,5 W

warm WHITE 380 lm

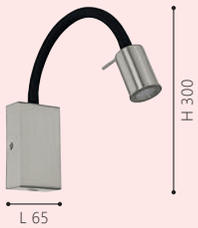

9 002759 965679

A++

СВЕТИЛЬНИКИ ДЛЯ ВАННОЙ / ПОДСВЕТКА ДЛЯ ЗЕРКАЛ

BATH & MIRROR LUMINAIRES
BAD- & SPIEGELLEUCHTEN

ЧИСТЫЙ РЕЛАКС - Превратите вашу ванную комнату в настоящий оазис комфорта. Модные светильники для ванных комнат и подсветки для зеркал дарят ясный свет и обеспечивают атмосферу отдыха и комфорта.

PURE RELAXATION -
Turn your bathroom into your personal wellness oasis. Trendy bathroom and mirror luminaires give a pleasant light and ensure relaxation and comfort.





ENTSPANNUNG PUR -
Verwandeln Sie Ihr Badezimmer in eine persönliche Wohlfühloase. Trendige Bad- und Spiegelleuchten spenden ein angenehmes Licht und sorgen für Entspannung und Ihr Wohlbefinden.



ОБЗОР

СВЕТИЛЬНИКИ ДЛЯ ВАННОЙ / ПОДСВЕТКА ДЛЯ ЗЕРКАЛ


TOLORICO **553**


SIDERNO **554**


PALMITAL **555**


CABUS **556**


WASAO 1 **558**


ROMENDO **560**


ROMENDO 1 **563**


MOSIANO **564**


COMPETA 1-ST **566**


COMPETA 1-ST **566**


FRANIA **568**


FRANIA **568**


OLMOS **568**


OLMOS **569**


MANILVA 1 **569**


MANILVA 1 **569**


ONTANEDA 1 **570**


ONTANEDA 1 **571**


LED PALERMO **571**


LED LORA **572**


LED CARPI **572**


LED CARPI **573**


ISLETAS **574**


FUEVA 1 **574**


FUEVA 1 **574**


FUEVA 1 **575**


FUEVA 1 **575**


BARI-M **575**


TAMARA 1 **576**


GONARO **578**


GITA 2 **580**


CALNOVA **582**


TORRETTA **583**


PANDELLA 2 **584**


TABIANO **584**


TABIANO **585**


IMENE **586**


VADUMI **586**


PANDELLA 1 **588**


HAKANA **589**

TERROS **589**

PALERMO **590**

CAILIN **590**

PALERMO **590**

PALMERA 1 **592**

PALMERA **593**

PALMERA **593**

KIO **593**

ZOLA **594**

MONO **595**

BARI 1 **596**

STICKER LED **597**

STICKER **597**

GRANADA **598**

TRICALA LED **598**

EPILA **599**



FRISCOLI
599



LORETTO
599



ALMONTE
600



ALMONTE
600



AREQUITO
601

FUEVA 1
602



FUEVA 1
604



MARGO-LED
606



MARGO-LED
606



MARGO-LED
606

ИНДЕКС ЦВЕТОПЕРЕДАЧИ

КРИТЕРИЙ ОПРЕДЕЛЕНИЯ ЦВЕТОПЕРЕДАЧИ - Индекс цветопередачи определяет качество цветопередачи ламп. Чем выше коэффициент Ra, тем меньше будут искажаться естественные цвета предметов. Максимальный уровень Ra - 100 (коэффициент индекса цветопередачи солнца).

Светильники с коэффициентом Ra > 90, дают свет с которым вы будете выглядеть лучше.

В нашем каталоге модели с Ra > 90 отмечены специальным значком. CRI >90



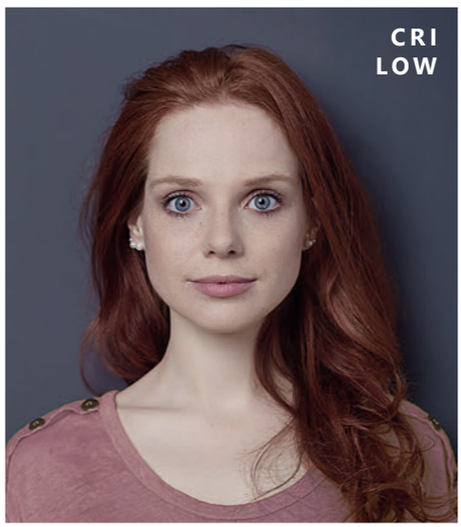

QUALITY CRITERION COLOUR RENDERING - The colour rendering index Ra describes the colour rendering quality of lamps. The higher the Ra value, the less will the artificial light change the colour of an object. The maximum Ra value (e.g. the Ra value of the sun) is 100.

Therefore, lamps with an Ra above 90 will make you look better.

Lamps with an Ra value above 90 are marked with this button:

QUALITÄTSKRITERIUM FARBWIEDERGABE - Mit dem Farbwiedergabe-Index Ra wird die Qualität der Farbwiedergabe von Leuchten beschrieben. Je höher der Ra-Wert ist, desto weniger verfälscht das künstliche Licht die Farbe von Objekten. Der maximale Ra-Wert (z.B. der Ra-Wert der Sonne) ist 100.

Leuchten mit Ra >90 lassen Sie somit besser aussehen.

Leuchten die einen Ra-Wert von >90 haben, sind CRI >90 diesem Button gekennzeichnet:



97055

LED



97054

LED



TOLORICO

Эти светильники созданы из высококачественного хрусталя.

These luminaires come with high quality glass crystals.

Diese Leuchten sind mit hochwertigen Glaskristallen ausgestattet.

97055 TOLORICO

wall / ceiling luminaire; stainless steel, chrome / glass, crystal, clear

Wand- / Deckenleuchte; Edelstahl, chrom / Glas, Kristall, klar

настенно-потолочный светильник; нержавеющая сталь, хром / стекло, хрусталь, прозрачный

L 570, B 100, H 75

LED 19 W | 2500 lm | IP44

9 002759 970550

A++



97054 TOLORICO

wall / ceiling luminaire; stainless steel, chrome / glass, crystal, clear

Wand- / Deckenleuchte; Edelstahl, chrom / Glas, Kristall, klar

настенно-потолочный светильник; нержавеющая сталь, хром / стекло, хрусталь, прозрачный

L 350, B 100, H 70

LED 8 W | neutral WHITE 1100 lm | IP44

9 002759 970543

A++





97056

LED

97056 TOLORICO

wall / ceiling luminaire; stainless steel, chrome / glass, crystal, clear

Wand- / Deckenleuchte; Edelstahl, chrom / Glas, Kristall, klar

настенно-потолочный светильник; нержавеющая сталь, хром / стекло, хрусталь, прозрачный

L 350, B 350, H 75

LED 3x 7 W

neutral WHITE 3x 1000 lm

IP44

9 002759 970567

A++







97869

LED



97718

LED

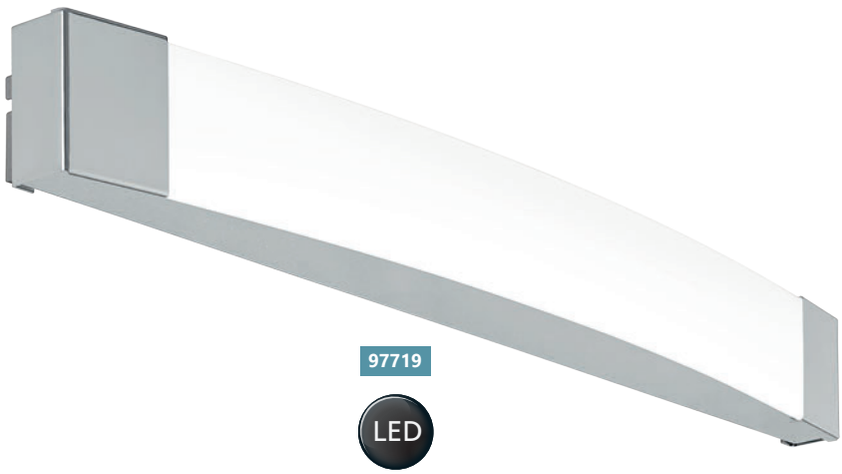

97719

LED

97869 SIDERNO

mirror luminaire; steel, chrome / plastic, satined
Spiegelleuchte; Stahl, chrom / Kunststoff, satiniert
подсветка для зеркал; сталь, хром / пластик, матовый

L 345, B 350, H 90

LED 23,5 W | neutral WHITE 2900 lm | IP44

9 002759 978693

A++ - A

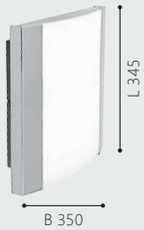

97718 SIDERNO

mirror luminaire; steel, chrome / plastic, satined
Spiegelleuchte; Stahl, chrom / Kunststoff, satiniert
подсветка для зеркал; сталь, хром / пластик, матовый

L 350, B 60, A 55

LED 8,3 W | neutral WHITE 900 lm | IP44

9 002759 977184

A+

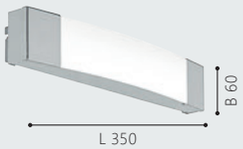

97719 SIDERNO

mirror luminaire; steel, chrome / plastic, satined
Spiegelleuchte; Stahl, chrom / Kunststoff, satiniert
подсветка для зеркал; сталь, хром / пластик, матовый

L 580, B 60, A 65

LED 16 W | neutral WHITE 1700 lm | IP44

9 002759 977191

A+

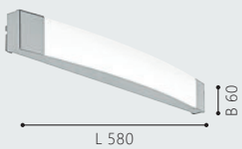

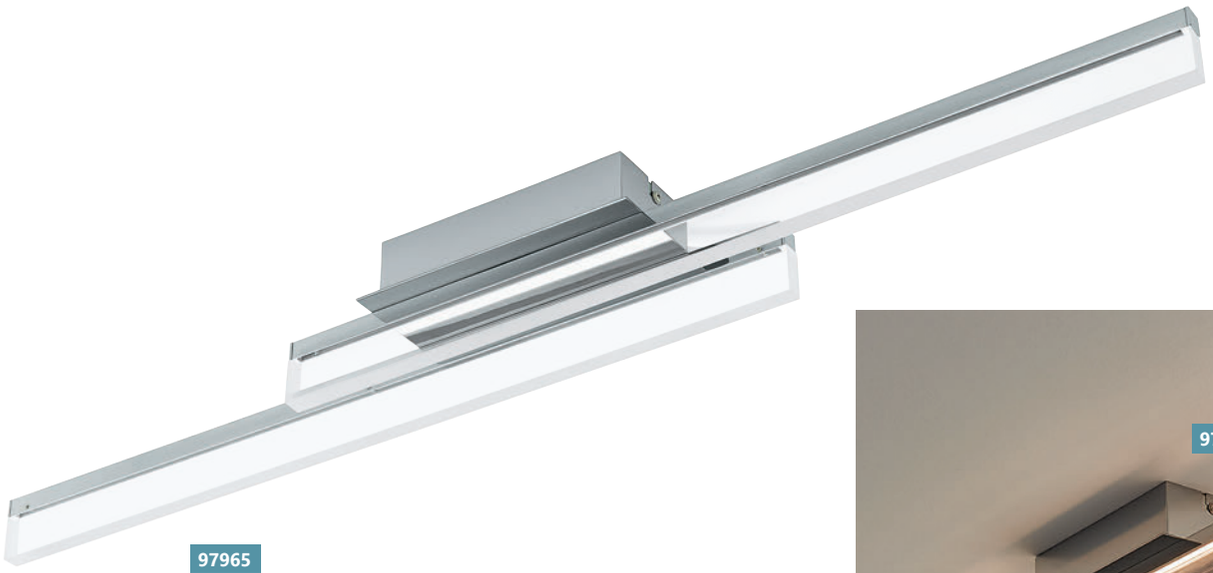

97965

LED



97966

LED



97965 PALMITAL

wall / ceiling luminaire; aluminium, steel, chrome / plastic, clear

Wand- / Deckenleuchte; Alu, Stahl, chrom / Kunststoff, klar

настенно-потолочный светильник; алюминий, сталь, хром / пластик, прозрачный

L 880, B 100, H 90

LED 2x 10 W | warm WHITE 2600 lm | IP44

9 002759 979652

A++-A

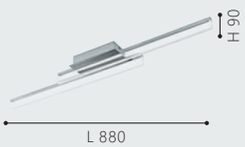

97966 PALMITAL

wall luminaire; aluminium, steel, chrome / plastic, clear

Wandleuchte; Alu, Stahl, chrom / Kunststoff, klar

бра; алюминий, сталь, хром / пластик, прозрачный

L 595, H 80, A 65

LED 1x 10 W | warm WHITE 1300 lm | IP44

9 002759 979669

A++-A









96936 CABUS

wall luminaire; steel, chrome / plastic, satined
Wandleuchte; Stahl, chrom / Kunststoff, satiniert
бра; сталь, хром / пластик, матовый

L 80, H 60, A 130

LED 1x 4,5 W | warm WHITE 420 lm | IP44

9 002759 969363

A++ - A

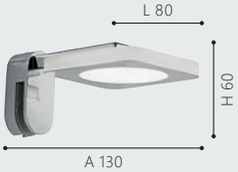

96937 CABUS

wall luminaire; steel, chrome / plastic, satined
Wandleuchte; Stahl, chrom / Kunststoff, satiniert
бра; сталь, хром / пластик, матовый

L 450, H 45, A 115

LED 3x 4,5 W | warm WHITE 1260 lm | IP44

9 002759 969370

A++ - A

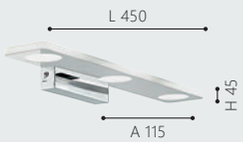

96938 CABUS

wall luminaire; steel, chrome / plastic, satined
Wandleuchte; Stahl, chrom / Kunststoff, satiniert
бра; сталь, хром / пластик, матовый

L 580, H 45, A 115

LED 4x 4,5 W | warm WHITE 1680 lm | IP44

9 002759 969387

A++ - A

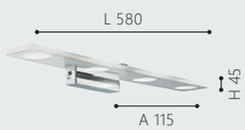



96939

LED



96939 CABUS

ceiling luminaire; steel, silver, chrome / plastic, satined

Deckenleuchte; Stahl, silber, chrom / Kunststoff, satiniert

потолочный светильник; сталь, серебряный, хром / пластик, матовый

L 350, B 350, H 45

LED 5x 4,5W

warm WHITE 2100lm

IP44

9 002759 969394

A++-A

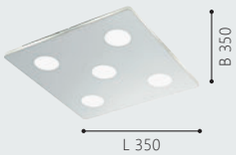







94881 WASAO 1

wall / ceiling luminaire; stainless steel, chrome / glass painted, white

Wand- / Deckenleuchte; Edelstahl, chrom / Glas lackiert, weiss

настенно-потолочный светильник; нержавеющая сталь, хром / лакированное стекло, белый

L 210, B 105, A 60

LED 1x 5,4 W | warm WHITE 510 lm | IP44

9 002759 948818

A+

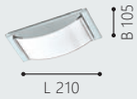

94882 WASAO 1

wall / ceiling luminaire; stainless steel, chrome / glass painted, white

Wand- / Deckenleuchte; Edelstahl, chrom / Glas lackiert, weiss

настенно-потолочный светильник; нержавеющая сталь, хром / лакированное стекло, белый

L 420, B 105, H 60

LED 2x 5,4 W | warm WHITE 2x 510 lm | IP44

9 002759 948825

A+

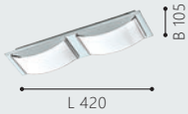

94883 WASAO 1

wall / ceiling luminaire; stainless steel, chrome / glass painted, white

Wand- / Deckenleuchte; Edelstahl, chrom / Glas lackiert, weiss

настенно-потолочный светильник; нержавеющая сталь, хром / лакированное стекло, белый

L 630, B 105, H 60

LED 3x 5,4 W | warm WHITE 3x 510 lm | IP44

9 002759 948832

A+

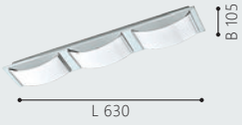



94884

LED

GL3335

94884 WASAO 1

wall / ceiling luminaire; stainless steel, chrome / glass painted, white

Wand- / Deckenleuchte; Edelstahl, chrom / Glas lackiert, weiss

настенно-потолочный светильник; нержавеющая сталь, хром / лакированное стекло, белый

L 320, B 320, H 60

LED 4x 5,4 W

warm WHITE 4x 510 lm

IP44

9 002759 948849

A+

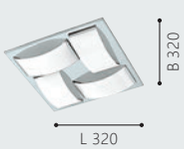

94883





94651

LED

94651 ROMENDO

wall luminaire; steel, chrome / plastic, clear, satined
Wandleuchte; Stahl, chrom / Kunststoff, klar, satiniert
бра; сталь, хром / пластик, прозрачный, матовый

L 70, H 155, A 120

LED 2x 4,5 W | warm WHITE 960 lm | IP44

9 002759 946517

A+



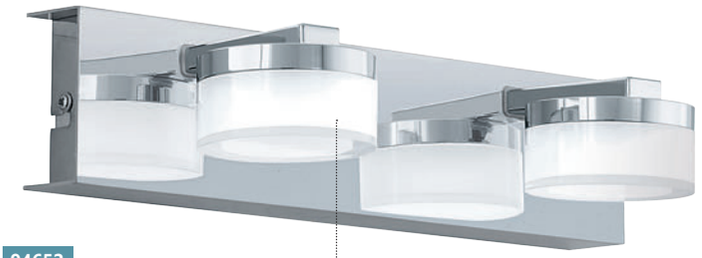

94652

LED

ET2111



94653

LED

ET2111



ET2111

94654

LED

94652 ROMENDO

wall luminaire; steel, chrome / plastic, clear, satined
Wandleuchte; Stahl, chrom / Kunststoff, klar, satiniert
бра; сталь, хром / пластик, прозрачный, матовый

L 300, H 70, A 125

LED 2x 4,5 W | warm WHITE 960 lm | IP44

9 002759 946524

A+

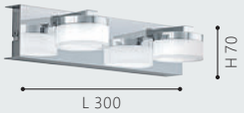

94653 ROMENDO

wall luminaire; steel, chrome / plastic, clear, satined
Wandleuchte; Stahl, chrom / Kunststoff, klar, satiniert
бра; сталь, хром / пластик, прозрачный, матовый

L 450, H 70, A 125

LED 3x 4,5 W | warm WHITE 1440 lm | IP44

9 002759 946531

A+

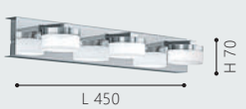

94654 ROMENDO

ceiling luminaire; steel, chrome / plastic, clear, satined
Deckenleuchte; Stahl, chrom / Kunststoff, klar, satiniert
потолочный светильник; сталь, хром / пластик, прозрачный, матовый

L 320, B 320, H 70

LED 5x 4,5 W | warm WHITE 2400 lm | IP44

9 002759 946548

A+





96541

LED



96542

LED



96543

LED

96541 ROMENDO 1

wall luminaire; steel, chrome / plastic, clear, satined
Wandleuchte; Stahl, chrom / Kunststoff, klar, satiniert
бра; сталь, хром / пластик, прозрачный, матовый

L 70, H 155, A 120

LED 2x 7,2W | warm WHITE 2x 570lm | IP44

9 002759 965419

A+



96542 ROMENDO 1

wall luminaire; steel, chrome / plastic, clear, satined
Wandleuchte; Stahl, chrom / Kunststoff, klar, satiniert
бра; сталь, хром / пластик, прозрачный, матовый

L 300, H 70, A 125

LED 2x 7,2W | warm WHITE 2x 570lm | IP44

9 002759 965426

A+

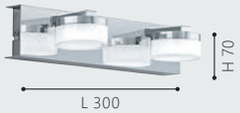

96543 ROMENDO 1

wall luminaire; steel, chrome / plastic, clear, satined
Wandleuchte; Stahl, chrom / Kunststoff, klar, satiniert
бра; сталь, хром / пластик, прозрачный, матовый

L 450, H 70, A 125

LED 3x 7,2W | warm WHITE 3x 570lm | IP44

9 002759 965433

A+





96544

LED



96543

96544 ROMENDO 1

ceiling luminaire; steel, chrome / plastic, clear, satined

Deckenleuchte; Stahl, chrom / Kunststoff, klar, satiniert

потолочный светильник; сталь, хром / пластик, прозрачный, матовый

L 320, B 320, H 70

LED 5x 7,2W

warm WHITE 5x 570lm

IP44

9 002759 965440

A+



ROMENDO 1

Эти светильники могут диммироваться.

These luminaires are dimmable.

Diese Leuchten sind dimmbar.

dimmable



GL3349

94627

LED



GL3349

94626

LED

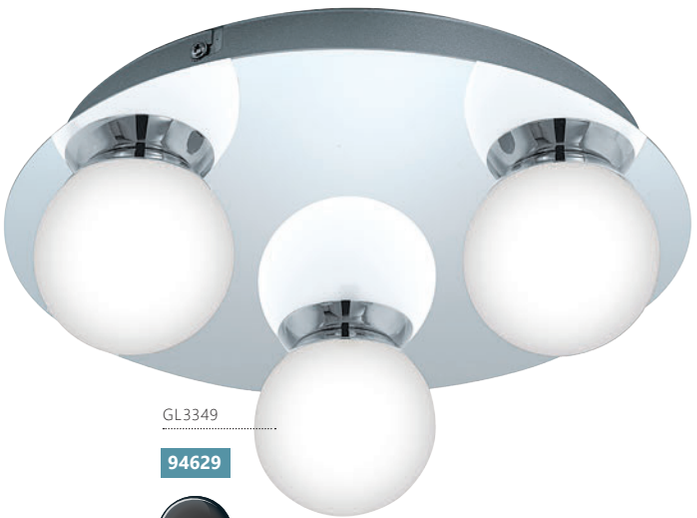

GL3349

94629

LED

94626 MOSIANO

wall / ceiling luminaire; stainless steel, chrome / glass opal-matt, white

Wand- / Deckenleuchte; Edelstahl, chrom / Glas opal-matt, weiss

настенно-потолочный светильник; нержавеющая сталь, хром / матовое опаловое стекло, белый

H 115, Ø 110

LED 1x 3,3 W | warm WHITE 1x 340 lm | IP44

9 002759 946265

A+



94627 MOSIANO

wall / ceiling luminaire; stainless steel, chrome / glass opal-matt, white

Wand- / Deckenleuchte; Edelstahl, chrom / Glas opal-matt, weiss

настенно-потолочный светильник; нержавеющая сталь, хром / матовое опаловое стекло, белый

L 300, B 100, H 110

LED 2x 3,3 W | warm WHITE 2x 340 lm | IP44

9 002759 946272

A+

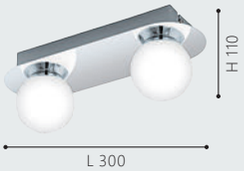

94629 MOSIANO

wall / ceiling luminaire; stainless steel, chrome / glass opal-matt, white

Wand- / Deckenleuchte; Edelstahl, chrom / Glas opal-matt, weiss

настенно-потолочный светильник; нержавеющая сталь, хром / матовое опаловое стекло, белый

H 110, Ø 290

LED 3x 3,3 W | warm WHITE 3x 340 lm | IP44

9 002759 946296

A+

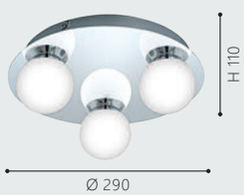


94629
94627



97752

LED

97751

LED

97754

LED

97751 COMPETA 1-ST

wall / ceiling luminaire; steel, white / plastic, white

Wand- / Deckenleuchte; Stahl, weiss / Kunststoff, weiss

настенно-потолочный светильник; сталь, белый / пластик, белый

H 85, Ø 345

LED 16 W | tunable WHITE 2000 lm | IP44

9 002759 977511

A+



Ø 345

97754 COMPETA 1-ST

wall / ceiling luminaire; steel, white / plastic, white, chrome

Wand- / Deckenleuchte; Stahl, weiss / Kunststoff, weiss, chrom

настенно-потолочный светильник; сталь, белый / пластик, белый, хром

H 85, Ø 345

LED 16 W | tunable WHITE 2000 lm | IP44

9 002759 977542

A+



Ø 345

97752 COMPETA 1-ST

wall / ceiling luminaire; steel, white / plastic, white

Wand- / Deckenleuchte; Stahl, weiss / Kunststoff, weiss

настенно-потолочный светильник; сталь, белый / пластик, белый

H 100, Ø 400

LED 20 W | tunable WHITE 2500 lm | IP44

9 002759 977528

A+



Ø 400



97755

LED



97755

97755 COMPETA 1-ST

wall / ceiling luminaire; steel, white / plastic, white, chrome

Wand- / Deckenleuchte; Stahl, weiss / Kunststoff, weiss, chrom

настенно-потолочный светильник; сталь, белый / пластик, белый, хром

H 100, Ø 400

LED 20W | tunable WHITE 2500lm | IP44

9 002759 977559

A+



Ø 400

COMPETA 1-ST

Вы можете пошагово менять освещение этих светильников с помощью обычного выключателя:

You can conveniently operate the following functions for these lamps using a conventional light switch:

Sie können die folgenden Funktionen für diese Leuchten bequem über einen herkömmlichen Lichtschalter bedienen:

Шаг 1 (теплый свет): 50% / 2700K
Шаг 2 (нейтральный свет): 100% / 2700K
Шаг 3 (холодный свет): 100% / 4000K
Шаг 4 (нетральный свет): 50% / 5000K
свет выключен

MULTI



97884

LED



97555

LED



97885

LED

97884 FRANIA

wall / ceiling luminaire; steel, white / plastic, white

Wand- / Deckenleuchte; Stahl, weiss / Kunststoff, weiss

настенно-потолочный светильник; сталь, белый / пластик, белый

H 70, Ø 330

LED 17,3 W | warm WHITE 2000 lm | IP44

9 002759 978846

A+



Ø 330

97885 FRANIA

wall / ceiling luminaire; steel, white / plastic, white

Wand- / Deckenleuchte; Stahl, weiss / Kunststoff, weiss

настенно-потолочный светильник; сталь, белый / пластик, белый

L 330, B 330, H 70

LED 17,3 W | warm WHITE 2000 lm | IP44

9 002759 978853

A+



L 330

97555 OLMOS

ceiling luminaire; steel, satin nickel, chrome / plastic, white

Deckenleuchte; Stahl, nickel-matt, chrom / Kunststoff, weiss

потолочный светильник; сталь, никель матовый, хром / пластик, белый

L 305, B 305, H 45

LED 16,5 W | warm WHITE 1200 lm | IP44

9 002759 975555

A



L 305



97554

LED



96229

LED



96231

LED

97554 OLMOS

ceiling luminaire; steel, white, chrome / plastic, white
Deckenleuchte; Stahl, weiss, chrom / Kunststoff, weiss
потолочный светильник; сталь, белый, хром / пластик, белый

L 305, B 305, H 45

LED 16,5 W | warm WHITE 1200 lm | IP44

9 002759 975548



A

96231 MANILVA 1

wall luminaire; steel, satin nickel / plastic, white
Wandleuchte; Stahl, nickel-matt / Kunststoff, weiss
бра; сталь, никель матовый / пластик, белый

L 290, B 290, H 70

LED 16 W | warm WHITE 1500 lm | IP44

9 002759 962319

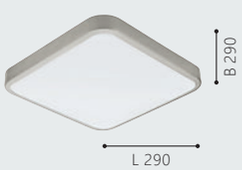

A+

96229 MANILVA 1

wall luminaire; steel, chrome / plastic, white
Wandleuchte; Stahl, chrom / Kunststoff, weiss
бра; сталь, хром / пластик, белый

L 290, B 290, H 70

LED 16 W | warm WHITE 1500 lm | IP44

9 002759 962296



A+





95693 ET1537

LED

provided by SAMSUNG

95693 ONTANEDA 1

wall / ceiling luminaire; plastic, white / plastic, white

Wand- / Deckenleuchte; Kunststoff, weiss / Kunststoff, weiss

настенно-потолочный светильник; пластик, белый / пластик, белый

Ø 325, A 75

LED 11 W

warm WHITE 950 lm

IP44

9 002759 956936

A+



Ø 325



94998 GL1786

LED provided by SAMSUNG



94999 GL1787

LED provided by SAMSUNG



95692 ET1537

LED provided by SAMSUNG

95692 ONTANEDA 1

wall / ceiling luminaire; plastic, silver / plastic, white

Wand- / Deckenleuchte; Kunststoff, silber / Kunststoff, weiss

настенно-потолочный светильник; пластик, серебряный / пластик, белый

Ø 325, A 75

LED 11W | warm WHITE 950lm | IP44

9 002759 956929

A+



Ø 325

94998 LED PALERMO

wall / ceiling luminaire; steel, chrome / satin glass, white painted

Wand- / Deckenleuchte; Stahl, chrom / Glas satiniert, weiss lackiert

настенно-потолочный светильник; сталь, хром / сатиновое стекло, белый лак

Ø 225, A 60

LED 11W | warm WHITE 950lm | IP44

9 002759 949983

A+



Ø 225

94999 LED PALERMO

wall / ceiling luminaire; steel, chrome / satin glass, white painted

Wand- / Deckenleuchte; Stahl, chrom / Glas satiniert, weiss lackiert

настенно-потолочный светильник; сталь, хром / сатиновое стекло, белый лак

Ø 295, A 77

LED 24W | warm WHITE 2100lm | IP44

9 002759 949990

A+



Ø 295



GL2472



ET2197

95001

LED

provided by SAMSUNG

95283

LED

provided by SAMSUNG



GL2473

95002

LED

provided by SAMSUNG

95001 LED LORA

ceiling luminaire; steel, chrome / glass opal-matt, white

Deckenleuchte; Stahl, chrom / Glas opal-matt, weiss

потолочный светильник; сталь, хром / матовое опаловое стекло, белый

Ø 320, A 70

LED 16 W | warm WHITE 1500 lm | IP54

9 002759 950019

A+



Ø 320

95002 LED LORA

ceiling luminaire; steel, chrome / glass opal-matt, white

Deckenleuchte; Stahl, chrom / Glas opal-matt, weiss

потолочный светильник; сталь, хром / матовое опаловое стекло, белый

Ø 420, A 90

LED 24 W | warm WHITE 2100 lm | IP54

9 002759 950026

A+



Ø 420

95283 LED CARPI

wall / ceiling luminaire; steel, white, chrome / plastic, white

Wand- / Deckenleuchte; Stahl, weiss, chrom / Kunststoff, weiss

настенно-потолочный светильник; сталь, белый, хром / пластик, белый

Ø 385, A 75

LED 16 W | warm WHITE 1500 lm | IP44

9 002759 952839

A+

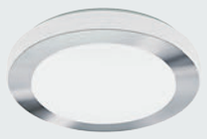

Ø 385



ET2194

95282

LED

provided by SAMSUNG



ET2198

94968

LED

provided by SAMSUNG

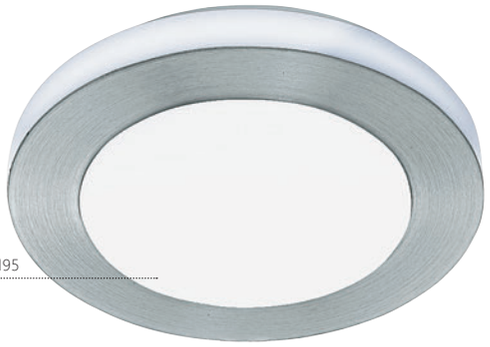

ET2195

94967

LED

provided by SAMSUNG

95282 LED CARPI

wall / ceiling luminaire; steel, white, chrome / plastic, white

Wand- / Deckenleuchte; Stahl, weiss, chrom / Kunststoff, weiss

настенно-потолочный светильник; сталь, белый, хром / пластик, белый

Ø 300, A 75

LED 11 W | warm WHITE 950 lm | IP44

9 002759 952822



A+

Ø 300

94967 LED CARPI

wall / ceiling luminaire; steel, aluminium, white, brushed aluminium / plastic, white

Wand- / Deckenleuchte; Stahl, Alu, weiss, alu-gebürstet / Kunststoff, weiss

настенно-потолочный светильник; сталь, алюминий, белый, алюминий браированный / пластик, белый

Ø 300, A 75

LED 11 W | warm WHITE 950 lm | IP44

9 002759 949679



A+

Ø 300

94968 LED CARPI

wall / ceiling luminaire; steel, aluminium, white, brushed aluminium / plastic, white

Wand- / Deckenleuchte; Stahl, Alu, weiss, alu-gebürstet / Kunststoff, weiss

настенно-потолочный светильник; сталь, алюминий, белый, алюминий браированный / пластик, белый

Ø 385, A 75

LED 16 W | warm WHITE 1500 lm | IP44

9 002759 949686



A+

Ø 385



97971

LED



96059

LED



96169

LED

97971 ISLETAS

wall / ceiling luminaire; steel, chrome / glass with crystal effect, white

Wand- / Deckenleuchte; Stahl, chrom / Glas mit Kristalleffekt, weiss

настенно-потолочный светильник; сталь, хром / стекло с эффектом хрусталя, белый

L 365, B 365, H 90

LED 23,5 W | neutral WHITE 2600 lm | IP44

9 002759 979713

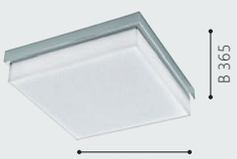

A++ - A

96169 FUEVA 1

surface-mounted luminaire; cast metal, white / plastic, white

Aufbauleuchte; Metallguss, weiss / Kunststoff, weiss

накладной светильник; литой металл, белый / пластик, белый

L 300, B 300, H 40

LED 22 W | warm WHITE 2600 lm | IP44

9 002759 961695



A+ | SURFACE

96059 FUEVA 1

surface-mounted luminaire; cast metal, chrome / plastic, white

Aufbauleuchte; Metallguss, chrom / Kunststoff, weiss

накладной светильник; литой металл, хром / пластик, белый

L 300, B 300, H 40

LED 22 W | warm WHITE 2600 lm | IP44

9 002759 960599

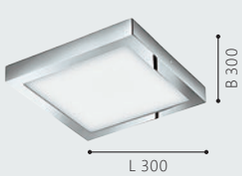

A+ | SURFACE



96168

LED



97531



96058

LED

97531

Эти светильники оснащены специальным датчиком движения. Конструкция датчика изящно скрыта в плафоне.

These luminaires come with an integrated motion sensor. This sensor is mounted invisibly behind the glass.

Diese Leuchten sind mit einem integrierten Bewegungsensor ausgesattet. Der Sensor ist unsichtbar hinter dem Glas befestigt.

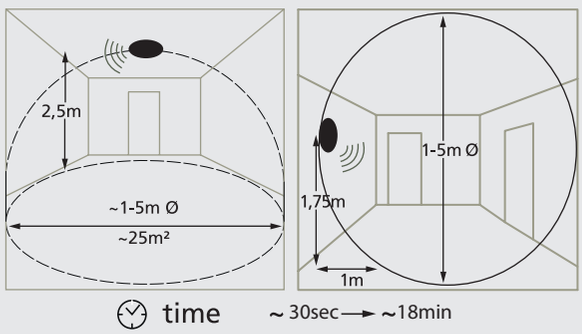

96058 FUEVA 1

surface-mounted luminaire; cast metal, chrome / plastic, white
Aufbauleuchte; Metallguss, chrom / Kunststoff, weiss
накладной светильник; литой металл, хром / пластик, белый

H 40, Ø 300

LED 22 W · warm WHITE 2200 lm · IP44

9 002759 960582

A+ · SURFACE



Ø 300

96168 FUEVA 1

surface-mounted luminaire; cast metal, white / plastic, white
Aufbauleuchte; Metallguss, weiss / Kunststoff, weiss
накладной светильник; литой металл, белый / пластик, белый

H 40, Ø 300

LED 22 W · warm WHITE 2200 lm · IP44

9 002759 961688

A+ · SURFACE



Ø 300

97531 BARI-M

ceiling luminaire; plastic, white / glass, white
Deckenleuchte; Kunststoff, weiss / Glas, weiss
потолочный светильник; пластик, белый / стекло, белый

H 110, Ø 275

E27 · 1x 20 W · IP44

9 002759 975319

A++-B



Ø 275



95994

LED

ET0205



ET0205

95993

LED



ET0205

95995

LED

95993 TAMARA 1

spot; steel, glass, white, chrome
Spot; Stahl, Glas, weiss, chrom
спот; сталь, стекло, белый, хром

L 120, B 120

GU10 | 1x 3,3 W | warm WHITE 1x 240 lm | IP44

9 002759 959937

A+ | INCL.



B 120

95994 TAMARA 1

spot; steel, glass, white, chrome
Spot; Stahl, Glas, weiss, chrom
спот; сталь, стекло, белый, хром

L 460, B 70

GU10 | 3x 3,3 W | warm WHITE 3x 240 lm | IP44

9 002759 959944

A+ | INCL.



B 70

L 460

95995 TAMARA 1

spot; steel, glass, white, chrome
Spot; Stahl, Glas, weiss, chrom
спот; сталь, стекло, белый, хром

L 240, B 260

GU10 | 4x 3,3 W | warm WHITE 4x 240 lm | IP44

9 002759 959951

A+ | INCL.



B 260

L 240


95995



94756

LED



94758

LED



94759

LED

94756 GONARO

spot; steel, chrome / plastic, white
Spot; Stahl, chrom / Kunststoff, weiss
спот; сталь, хром / пластик, белый

Ø 80

LED 1x 3,8 W | warm WHITE 360 lm | IP44

9 002759 947569

A+

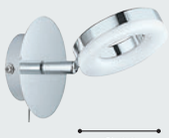

Ø 80

94758 GONARO

spot; steel, chrome / plastic, white
Spot; Stahl, chrom / Kunststoff, weiss
спот; сталь, хром / пластик, белый

L 620, B 90

LED 3x 3,8 W | warm WHITE 1080 lm | IP44

9 002759 947583

A+



L 620

94759 GONARO

spot; steel, chrome / plastic, white
Spot; Stahl, chrom / Kunststoff, weiss
спот; сталь, хром / пластик, белый

L 920, B 90

LED 4x 3,8 W | warm WHITE 1440 lm | IP44

9 002759 947590

A+



L 920



94757

LED



94762

LED



94763

LED

94757 GONARO

spot; steel, chrome / plastic, white
Spot; Stahl, chrom / Kunststoff, weiss
спот; сталь, хром / пластик, белый

L 440, B 90

LED 2x 3,8 W | warm WHITE 720 lm | IP44

9 002759 947576



A+

94762 GONARO

spot; steel, chrome / plastic, white
Spot; Stahl, chrom / Kunststoff, weiss
спот; сталь, хром / пластик, белый

Ø 210

LED 3x 3,8 W | warm WHITE 1080 lm | IP44

9 002759 947620



A+

94763 GONARO

spot; steel, chrome / plastic, white
Spot; Stahl, chrom / Kunststoff, weiss
спот; сталь, хром / пластик, белый

L 280, B 280

LED 4x 3,8 W | warm WHITE 1440 lm | IP44

9 002759 947637



A+



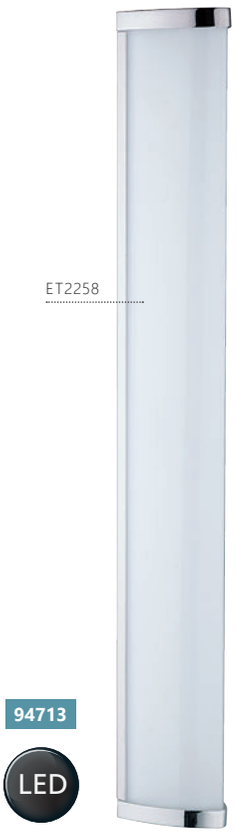



94712

LED

94713

LED

94714

LED

94712 GITA 2

wall / ceiling luminaire; cast metal, chrome / plastic, white

Wand- / Deckenleuchte; Metallguss, chrom / Kunststoff, weiss

настенно-потолочный светильник; литой металл, хром / пластик, белый

L 350, B 75, H 75

LED 8,3 W | neutral WHITE 900 lm | IP44

9 002759 947125

A+



94713 GITA 2

wall / ceiling luminaire; cast metal, chrome / plastic, white

Wand- / Deckenleuchte; Metallguss, chrom / Kunststoff, weiss

настенно-потолочный светильник; литой металл, хром / пластик, белый

L 600, B 75, H 75

LED 16 W | neutral WHITE 1700 lm | IP44

9 002759 947132

A+



94714 GITA 2

wall / ceiling luminaire; cast metal, chrome / plastic, white

Wand- / Deckenleuchte; Metallguss, chrom / Kunststoff, weiss

настенно-потолочный светильник; литой металл, хром / пластик, белый

L 900, B 75, H 75

LED 24,3 W | neutral WHITE 2600 lm | IP44

9 002759 947149

A+




94714



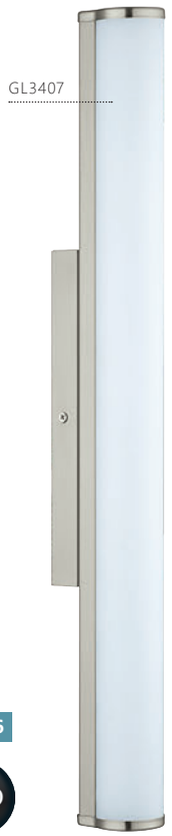



94715

LED

94716

LED

94717

LED

94715 CALNOVA

wall luminaire; steel, satin nickel / satin glass, white
Wandleuchte; Stahl, nickel-matt / Glas satiniert, weiss
бра; сталь, никель матовый / сатиновое стекло, белый

L 350, B 50, A 85

LED 8 W | neutral WHITE 770 lm | IP44

9 002759 947156

A+ | CRI >90



94716 CALNOVA

wall luminaire; steel, satin nickel / satin glass, white
Wandleuchte; Stahl, nickel-matt / Glas satiniert, weiss
бра; сталь, никель матовый / сатиновое стекло, белый

L 600, B 50, A 85

LED 16 W | neutral WHITE 1500 lm | IP44

9 002759 947163

A+ | CRI >90



94717 CALNOVA

wall luminaire; steel, satin nickel / satin glass, white
Wandleuchte; Stahl, nickel-matt / Glas satiniert, weiss
бра; сталь, никель матовый / сатиновое стекло, белый

L 900, B 50, A 85

LED 24 W | neutral WHITE 2200 lm | IP44

9 002759 947170

A+ | CRI >90









94616

LED

94616 TORRETTA

mirror luminaire; steel, satin nickel / plastic, white

Spiegelleuchte; Stahl, nickel-matt / Kunststoff, weiss

подсветка для зеркал; сталь, никель матовый / пластик, белый

L 350, B 40, A 75

LED 8 W | neutral WHITE 770 lm | IP44

9 002759 946166

A+ | CRI >90



94617

LED

94617 TORRETTA

mirror luminaire; steel, satin nickel / plastic, white

Spiegelleuchte; Stahl, nickel-matt / Kunststoff, weiss

подсветка для зеркал; сталь, никель матовый / пластик, белый

L 600, B 40, A 75

LED 16 W | neutral WHITE 1500 lm | IP44

9 002759 946173

A+ | CRI >90



94618

LED

94618 TORRETTA

mirror luminaire; steel, satin nickel / plastic, white

Spiegelleuchte; Stahl, nickel-matt / Kunststoff, weiss

подсветка для зеркал; сталь, никель матовый / пластик, белый

L 900, B 40, A 75

LED 24 W | neutral WHITE 2200 lm | IP44

9 002759 946180

A+ | CRI >90









97059

Эти светильники оснащены специальным датчиком движения. Конструкция датчика изящно скрыта в плафоне.

These luminaires come with an integrated motion sensor. This sensor is mounted invisibly behind the glass.

Diese Leuchten sind mit einem integrierten Bewegungsensor ausgesattet. Der Sensor ist unsichtbar hinter dem Glas befestigt.

97059 PANDELLA 2

mirror luminaire; plastic, silver, chrome / plastic, white
Spiegelleuchte; Kunststoff, silber, chrom / Kunststoff, weiss
подсветка для зеркал; пластик, серебряный, хром / пластик, белый

L 400, H 75, A 150

LED 8 W | neutral WHITE 710 lm | IP44

9 002759 970598



A++-A

94612 TABIANO

mirror luminaire; steel, chrome / plastic, white
Spiegelleuchte; Stahl, chrom / Kunststoff, weiss
подсветка для зеркал; сталь, хром / пластик, белый

L 405, H 70, A 130

LED 2x 3,2 W | neutral WHITE 600 lm

9 002759 946128



A+



94614

LED



94613

LED



94615

LED

94614 TABIANO

mirror luminaire; steel, satin nickel / plastic, white

Spiegelleuchte; Stahl, nickel-matt / Kunststoff, weiss

подсветка для зеркал; сталь, никель матовый / пластик, белый

L 405, H 70, A 130

LED 2x 3,2 W | neutral WHITE 600 lm

9 002759 946142

A+



94613 TABIANO

mirror luminaire; steel, chrome / plastic, white

Spiegelleuchte; Stahl, chrom / Kunststoff, weiss

подсветка для зеркал; сталь, хром / пластик, белый

L 605, H 70, A 130

LED 3x 3,2 W | neutral WHITE 900 lm

9 002759 946135

A+



94615 TABIANO

mirror luminaire; steel, satin nickel / plastic, white

Spiegelleuchte; Stahl, nickel-matt / Kunststoff, weiss

подсветка для зеркал; сталь, никель матовый / пластик, белый

L 605, H 70, A 130

LED 3x 3,2 W | neutral WHITE 900 lm

9 002759 946159

A+





92095

LED



97081

LED



97082

LED

92095 IMENE

mirror luminaire; aluminium, chrome / satin glass, white

Spiegelleuchte; Alu, chrom / Glas satiniert, weiss

подсветка для зеркал; алюминий, хром / сатиновое стекло, белый

L 400, H 35, A 110

LED 6 W (12LED) | neutral WHITE 520 lm

9 002759 920951

A+

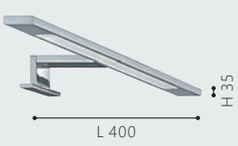

97081 VADUMI

wall luminaire; plastic, chrome / plastic, white

Wandleuchte; Kunststoff, chrom / Kunststoff, weiss

бра; пластик, хром / пластик, белый

L 400, H 50, A 125

LED 7,4 W | neutral WHITE 900 lm | IP44

9 002759 970819

A+



97082 VADUMI

wall luminaire; plastic, chrome / plastic, white

Wandleuchte; Kunststoff, chrom / Kunststoff, weiss

бра; пластик, хром / пластик, белый

L 600, H 50, A 125

LED 11 W | neutral WHITE 1350 lm | IP44

9 002759 970826

A+





97083

LED



97083 VADUMI

wall luminaire; plastic, chrome / plastic, white
Wandleuchte; Kunststoff, chrom / Kunststoff, weiss
бра; пластик, хром / пластик, белый

L 780, H 50, A 125

LED 14 W | neutral WHITE 1700 lm | IP44

9 002759 970833

A+





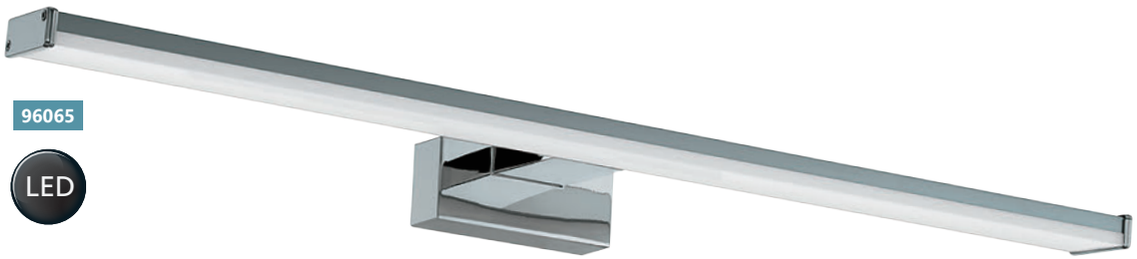



96064 PANDELLA 1

mirror luminaire; steel, chrome, silver / plastic, white

Spiegelleuchte; Stahl, chrom, silber / Kunststoff, weiss

подсветка для зеркал; сталь, хром, серебряный / пластик, белый

L 400, H 40, A 120

LED 7,4 W | neutral WHITE 900 lm | IP44

9 002759 960643

A+



96065 PANDELLA 1

mirror luminaire; steel, chrome, silver / plastic, white

Spiegelleuchte; Stahl, chrom, silber / Kunststoff, weiss

подсветка для зеркал; сталь, хром, серебряный / пластик, белый

L 600, H 40, A 120

LED 11 W | neutral WHITE 1350 lm | IP44

9 002759 960650

A+



96066 PANDELLA 1

mirror luminaire; steel, chrome, silver / plastic, white

Spiegelleuchte; Stahl, chrom, silber / Kunststoff, weiss

подсветка для зеркал; сталь, хром, серебряный / пластик, белый

L 780, H 40, A 120

LED 14 W | neutral WHITE 1700 lm | IP44

9 002759 960667

A+









91365 HAKANA

wall luminaire; steel, chrome / plastic, white
Wandleuchte; Stahl, chrom / Kunststoff, weiss
бра; сталь, хром / пластик, белый

L 580, H 70, A 120

LED 24 W | warm WHITE 1980 lm

9 002759 913656

A



93665 TERROS

wall luminaire; aluminium, steel, chrome / plastic, transparent
Wandleuchte; Alu, Stahl, chrom / Kunststoff, transparent
бра; алюминий, сталь, хром / пластик, прозрачный

L 570, H 45, A 85

LED 10,5 W | warm WHITE 830 lm

9 002759 936655

A









94991 PALERMO

wall luminaire; steel, chrome / glass opal-matt, white
Wandleuchte; Stahl, chrom / Glas opal-matt, weiss
бра; сталь, хром / матовое опаловое стекло, белый

L 120, H 205, A 155

G9 | 1x 3 W | warm WHITE 1x 360 lm | IP44

9 002759 949914

A++ | INCL.



94989 CAILIN

wall luminaire; cast aluminium, chrome / satin glass, white
Wandleuchte; Aluguss, chrom / Glas satiniert, weiss
бра; литой алюминий, хром / сатиновое стекло, белый

L 90, H 270, A 115

G9 | 2x 2,5 W | warm WHITE 2x 300 lm | IP44

9 002759 949891

A++ | INCL.



88284 PALERMO

wall luminaire; steel, satin nickel / glass opal-matt, white
Wandleuchte; Stahl, nickel-matt / Glas opal-matt, weiss
бра; сталь, никель матовый / матовое опаловое стекло, белый

L 95, H 330, A 115

G9 | 2x 33 W | IP44

9 002759 882846

D | INCL.




94991



GL3484



GL3484



95141 PALMERA 1

wall luminaire; steel, chrome / glass opal-matt, white
Wandleuchte; Stahl, chrom / Glas opal-matt, weiss
бра; сталь, хром / матовое опаловое стекло, белый

L 125, H 270, A 115

LED 1x 4,5 W | warm WHITE 480 lm | IP44

9 002759 951412

A+



95142 PALMERA 1

wall luminaire; steel, chrome / glass opal-matt, white
Wandleuchte; Stahl, chrom / Glas opal-matt, weiss
бра; сталь, хром / матовое опаловое стекло, белый

L 435, H 125, A 125

LED 2x 4,5 W | warm WHITE 960 lm | IP44

9 002759 951429

A+



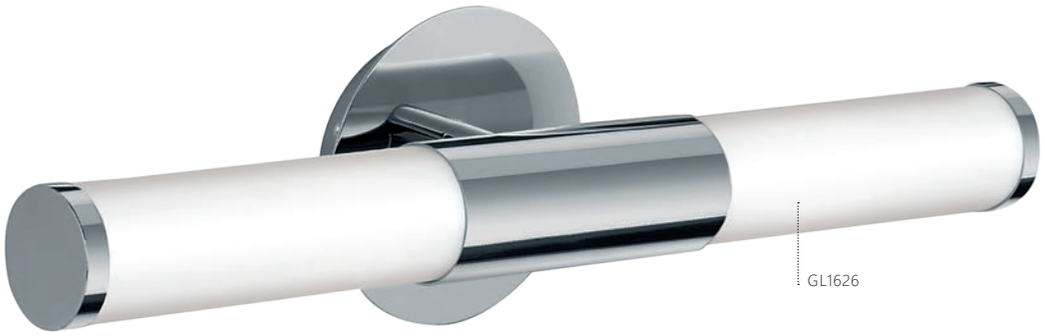

87219

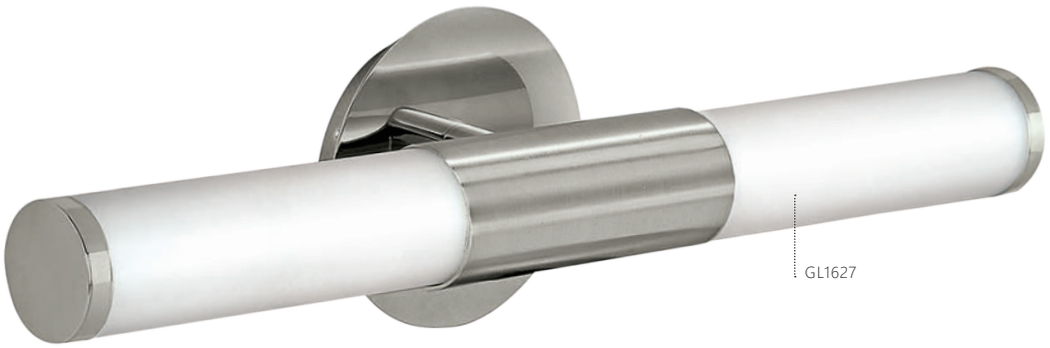

87222



83732

87219 PALMERA

wall luminaire; steel, chrome / glass opal-matt, white
Wandleuchte; Stahl, chrom / Glas opal-matt, weiss
бра; сталь, хром / матовое опаловое стекло, белый

L 460, A 110

E14 2x 40 W IP44

9 002759 872199

A++-E

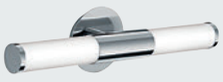

L 460

87222 PALMERA

wall luminaire; steel, satin nickel / glass opal-matt, white
Wandleuchte; Stahl, nickel-matt / Glas opal-matt, weiss
бра; сталь, никель матовый / матовое опаловое стекло, белый

L 460, A 110

E14 2x 40 W IP44

9 002759 872229

A++-E



L 460

83732 KIO

wall luminaire; steel, chrome / satin glass, white, clear
Wandleuchte; Stahl, chrom / Glas satiniert, weiss, klar
бра; сталь, хром / сатиновое стекло, белый, прозрачный

L 50, H 300, A 75

G9 2x 33 W

9 002759 837327

D INCL.

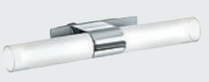

L 50

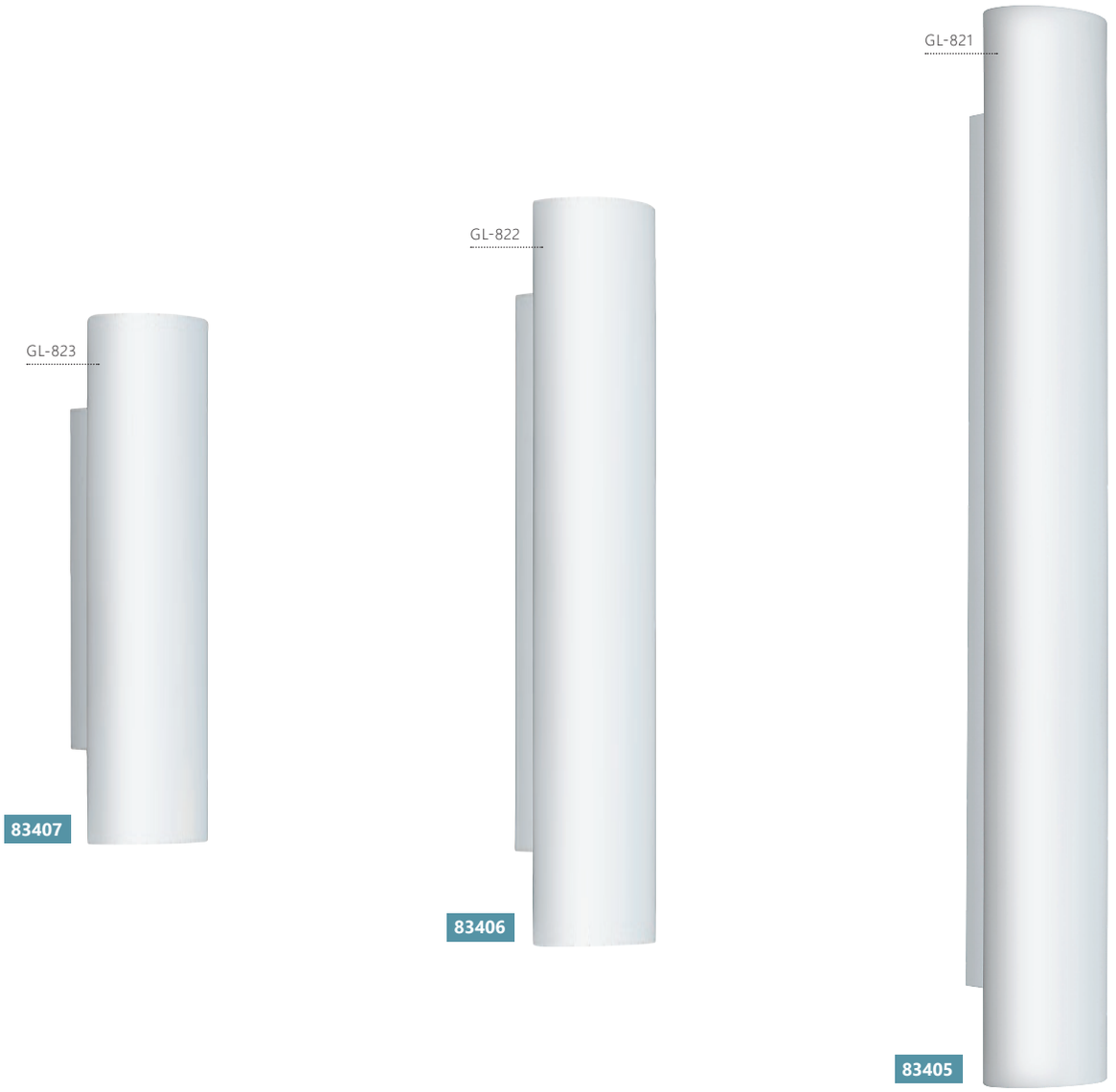

83407 ZOLA

wall luminaire; steel / glass opal-matt, white
Wandleuchte; Stahl / Glas opal-matt, weiss
бра; сталь, матовое опаловое стекло, белый

L 280, B 80

E14 1x 40 W

9 002759 834074

A++-E



83406 ZOLA

wall luminaire; steel / glass opal-matt, white
Wandleuchte; Stahl / Glas opal-matt, weiss
бра; сталь, матовое опаловое стекло, белый

L 390, B 80

E14 2x 40 W

9 002759 834067

A++-E



83405 ZOLA

wall luminaire; steel / glass opal-matt, white
Wandleuchte; Stahl / Glas opal-matt, weiss
бра; сталь, матовое опаловое стекло, белый

L 570, B 80

E14 3x 40 W

9 002759 834050

A++-E

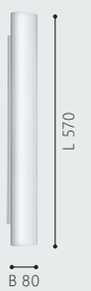

GL-863



85337

GL-864



85338

GL-865



85339

85337 MONO

wall luminaire; steel, chrome / satin glass, white
Wandleuchte; Stahl, chrom / Glas satiniert, weiss
бра; сталь, хром / сатиновое стекло, белый

L 245, B 70, A 65

E14 | 1x 40 W



A++-E



85338 MONO

wall luminaire; steel, chrome / satin glass, white
Wandleuchte; Stahl, chrom / Glas satiniert, weiss
бра; сталь, хром / сатиновое стекло, белый

L 340, B 70, A 65

E14 | 2x 40 W



A++-E



85339 MONO

wall luminaire; steel, chrome / satin glass, white
Wandleuchte; Stahl, chrom / Glas satiniert, weiss
бра; сталь, хром / сатиновое стекло, белый

L 590, B 70, A 65

E14 | 3x 40 W



A++-E









Bari 1

Этот светильник идет в комплекте с интегрированной розеткой.

This luminaire comes with an integrated power socket.

Diese Leuchte ist mit einer integrierten Steckdose ausgestattet.

94987 BARI 1

mirror luminaire; plastic, white / glass grooved, white

Spiegelleuchte; Kunststoff, weiss / Glas gerillt, weiss

подсветка для зеркал; пластик, белый / гофрированное стекло, белый

L 350, B 60, A 85

E14 2x 25 W

9 002759 949877

A++-E



95832

LED





85832



95832

85832 STICKER

mirror luminaire; steel, chrome / glass opal-matt, white

Spiegelleuchte; Stahl, chrom / Glas opal-matt, weiss

подсветка для зеркал; сталь, хром / матовое опаловое стекло, белый

L 70, H 115, A 95

E14 1x 40 W

9 002759 858322

A++-E



95832 STICKER LED

mirror luminaire; steel, chrome

Spiegelleuchte; Stahl, chrom

подсветка для зеркал; сталь, хром

L 55, H 95, A 75

GU10 1x 3,3 W warm WHITE 1x 240 lm

9 002759 958329

A+ INCL.





95833

LED



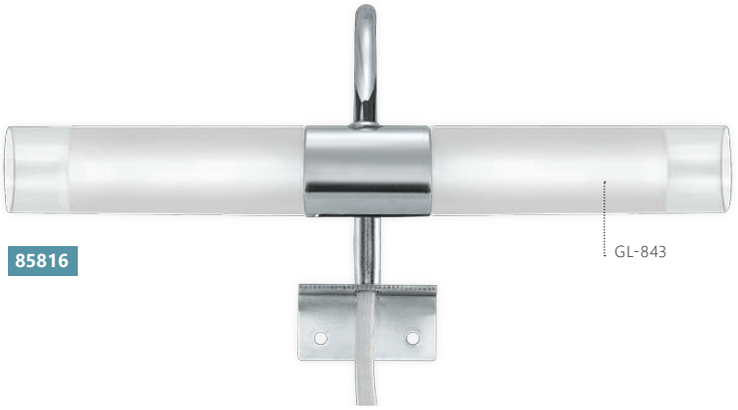

95833 TRICALA LED

mirror luminaire; steel, satin nickel

Spiegelleuchte; Stahl, nickel-matt

подсветка для зеркал; сталь, никель матовый

L 295, B 55, H 115

GU10 | 1x 3,3 W | warm WHITE 1x 240 lm

9 002759 958336

A+ | INCL.



85816 GRANADA

mirror luminaire; steel, chrome / satin glass, white, clear

Spiegelleuchte; Stahl, chrom / Glas satiniert, weiss, klar

подсветка для зеркал; сталь, хром / сатиновое стекло, белый, прозрачный

L 295, H 145, A 122

G9 | 2x 33 W

9 002759 858162

D | INCL.









96887 EPILA

wall luminaire; steel, silver-antique
Wandleuchte; Stahl, silber-antik
бра; сталь, серебряный состаренный

L 145, H 205, A 275

GU10 | 1x 3,3 W | warm WHITE 1x 240 lm | IP44

9 002759 968878

A+ | INCL.



97609 LORETTO

wall luminaire; steel, chrome / glass, crystal, white, clear
Wandleuchte; Stahl, chrom / Glas, Kristall, weiss, klar
бра; сталь, хром / стекло, кристаллы, белый, прозрачный

L 145, H 310, A 200

G9 | 1x 3 W | warm WHITE 1x 360 lm | IP44

9 002759 976095

A++ | INCL.



97429 FRISCOLI

wall luminaire; steel, chrome / glass opal-matt, white
Wandleuchte; Stahl, chrom / Glas opal-matt, weiss
бра; сталь, хром / матовое опаловое стекло, белый

L 145, H 270, A 175

G9 | 1x 3 W | warm WHITE 1x 360 lm | IP44

9 002759 974299

A++ | INCL.



94879

LED



GL-930

GL3500

94878

LED



GL3499

GL3500

97699

LED



94879 ALMONTE

wall luminaire; steel, chrome / crystal, clear
Wandleuchte; Stahl, chrom / Kristall, klar
бра; сталь, хром / хрусталь, прозрачный

L 110, H 230, A 170

G9 | 1x 3 W | warm WHITE 1x 360 lm | IP44

9 002759 948795

A++ | INCL.



94878 ALMONTE

ceiling luminaire; steel, chrome / crystal, clear
Deckenleuchte; Stahl, chrom / Kristall, klar
потолочный светильник; сталь, хром / хрусталь, прозрачный

H 230, Ø 350

G9 | 4x 3 W | warm WHITE 4x 360 lm | IP44

9 002759 948788

A++ | INCL.



97699 ALMONTE

ceiling luminaire; steel, chrome / crystal, clear
Deckenleuchte; Stahl, chrom / Kristall, klar
потолочный светильник; сталь, хром / хрусталь, прозрачный

H 300, Ø 500

G9 | 8x 3 W | warm WHITE 8x 360 lm | IP44

9 002759 976996

A++ | INCL.



97748

LED





97748 AREQUITO

wall luminaire; steel, chrome / crystal, clear
Wandleuchte; Stahl, chrom / Kristall, klar
бра; сталь, хром / хрусталь, прозрачный

L 630, H 165, A 125









96163

LED

96165

LED

96164

LED

96163 FUEVA 1

recessed luminaire; cast metal, white / plastic, white

Einbauleuchte; Metallguss, weiss / Kunststoff, weiss

встраиваемый светильник; литой металл, белый / пластик, белый

Ø 85, ET 30

LED 2,7 W | warm WHITE 300 lm | Ø 74 | IP44

9 002759 961633

A++ | RECESSED



Ø 85

96164 FUEVA 1

recessed luminaire; cast metal, white / plastic, white

Einbauleuchte; Metallguss, weiss / Kunststoff, weiss

встраиваемый светильник; литой металл, белый / пластик, белый

Ø 85, ET 30

LED 2,7 W | neutral WHITE 360 lm | Ø 74 | IP44

9 002759 961640

A++ | RECESSED



Ø 85

96165 FUEVA 1

recessed luminaire; cast metal, white / plastic, white

Einbauleuchte; Metallguss, weiss / Kunststoff, weiss

встраиваемый светильник; литой металл, белый / пластик, белый

Ø 170, ET 30

LED 10,9 W | warm WHITE 1200 lm | Ø 155 | IP44

9 002759 961657

A+ | RECESSED



Ø 170



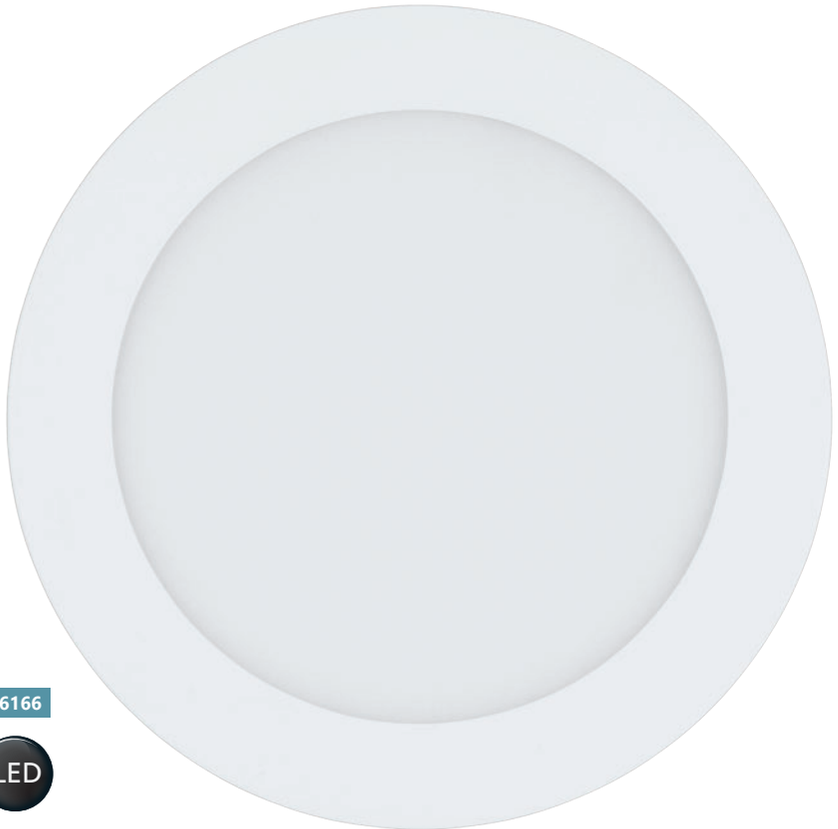

96166

LED

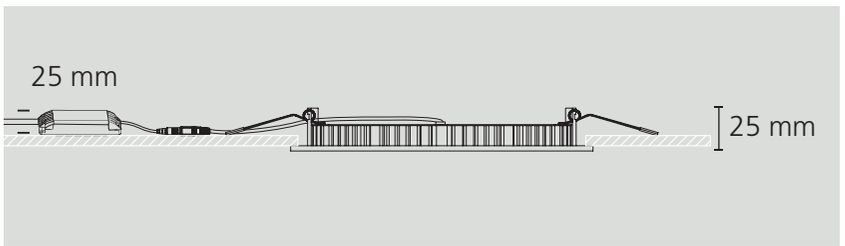

96166 FUEVA 1

recessed luminaire; cast metal, white / plastic, white

Einbauleuchte; Metallguss, weiss / Kunststoff, weiss

встраиваемый светильник; литой металл, белый / пластик, белый

Ø 170, ET 30

LED 10,9 W | neutral WHITE 1350 lm | Ø 155 | IP44

9 002759 961664

A+ | RECESSED

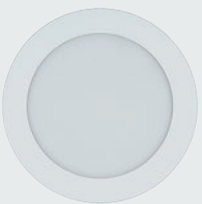



FUEVA 1

Светильники с ультратонким дизайном и минимальной глубиной установки идеально подходят для помещений с низкими потолками.

Slim design with minimal installation depth, making it ideal for ceiling structures with little space.

Schlanke Bauform mit minimaler Einbautiefe, daher ideal für Deckenkonstruktionen mit wenig Platz.

96053

LED



96054

LED





96055

LED

96053 FUEVA 1

recessed luminaire; cast metal, chrome / plastic, white

Einbauleuchte; Metallguss, chrom / Kunststoff, weiss

встраиваемый светильник; литой металл, хром / пластик, белый

Ø 85, ET 30

LED 2,7 W | warm WHITE 300 lm | Ø 74 | IP44

9 002759 960537

A++ | RECESSED



Ø 85

96054 FUEVA 1

recessed luminaire; cast metal, chrome / plastic, white

Einbauleuchte; Metallguss, chrom / Kunststoff, weiss

встраиваемый светильник; литой металл, хром / пластик, белый

Ø 85, ET 30

LED 2,7 W | neutral WHITE 360 lm | Ø 74 | IP44

9 002759 960544

A++ | RECESSED



Ø 85

96055 FUEVA 1

recessed luminaire; cast metal, chrome / plastic, white

Einbauleuchte; Metallguss, chrom / Kunststoff, weiss

встраиваемый светильник; литой металл, хром / пластик, белый

Ø 170, ET 30

LED 10,9 W | warm WHITE 1200 lm | Ø 155 | IP44

9 002759 960551

A+ | RECESSED



Ø 170



96056

LED



96056

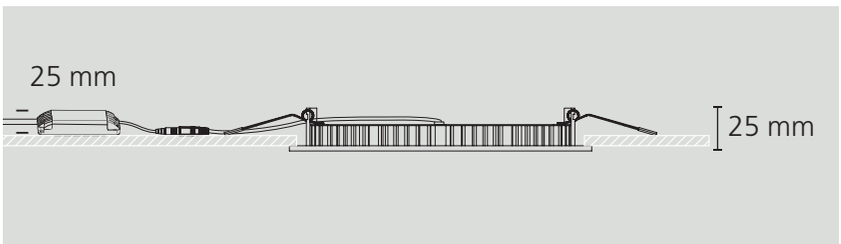

96056 FUEVA 1

recessed luminaire; cast metal, chrome / plastic, white

Einbauleuchte; Metallguss, chrom / Kunststoff, weiss

встраиваемый светильник; литой металл, хром / пластик, белый

Ø 170, ET 30

LED 10,9 W | neutral WHITE 1350 lm | Ø 155 | IP44

9 002759 960568

A+

RECESSED



Ø 170



FUEVA 1

Светильники с ультратонким дизайном и минимальной глубиной установки идеально подходят для помещений с низкими потолками.

Slim design with minimal installation depth, making it ideal for ceiling structures with little space.

Schlanke Bauform mit minimaler Einbautiefe, daher ideal für Deckenkonstruktionen mit wenig Platz.



97428

LED



97426

LED



97427

LED

97428 MARGO-LED

recessed luminaire; cast aluminium, white / plastic, satined

Einbauleuchte; Aluguss, weiss / Kunststoff, satiniert

встраиваемый светильник; литой алюминий, белый / пластик, матовый

H 10, Ø 82, ET 125

LED 1x 5 W

warm WHITE 1x 400 lm

Ø 78

IP65

9 002759 974282



A+

RECESSED

Ø 82

97426 MARGO-LED

recessed luminaire; cast aluminium, satin nickel / plastic, satined

Einbauleuchte; Aluguss, nickel-matt / Kunststoff, satiniert

встраиваемый светильник; литой алюминий, никель матовый / пластик, матовый

H 10, Ø 82, ET 125

LED 1x 5 W

warm WHITE 1x 400 lm

Ø 78

IP65

9 002759 974268



A+

RECESSED

Ø 82

97427 MARGO-LED

recessed luminaire; cast aluminium, chrome / plastic, satined

Einbauleuchte; Aluguss, chrom / Kunststoff, satiniert

встраиваемый светильник; литой алюминий, хром / пластик, матовый

H 10, Ø 82, ET 125

LED 1x 5 W

warm WHITE 1x 400 lm

Ø 78

IP65

9 002759 974275



A+

RECESSED

Ø 82



97427

СПОТЫ И ТРЕКОВЫЕ СВЕТИЛЬНИКИ

SPOTS & TRACK LUMINAIRES
SPOTS & SCHIENENLEUCHTEN

СИСТЕМНОЕ ОСВЕЩЕНИЕ - Наши споты и трековые светильники созданы для создания ярких световых акцентов, одновременно создавая оптимальное освещение жилого помещения. Обширный ассортимент удовлетворит даже самый взыскательный вкус, в зависимости от предпочтений.

SYSTEMATIC LIGHTING - Our spots & rail luminaires set specific highlights while optimally lighting your living rooms. No matter whether you prefer a modern or a traditional look – our range will fit any taste.





BELEUCHTUNG MIT SYSTEM - Mit unseren Spots & Schienenleuchten setzen Sie gezielt Lichtakzente und sorgen zugleich für eine optimale Ausleuchtung Ihrer Wohnräume. Egal ob modern oder traditionell - unser Sortiment trifft jeden Geschmack.



ОБЗОР
СПОТЫ И ТРЕКОВЫЕ СВЕТИЛЬНИКИ


VALBIANO
612

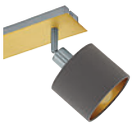
VALBIANO
613


VISERBA
616


PRACETA
619


MAURANO
620


LITAGO CRYSTAL
622


LITAGO
624


CARDILLIO 1
626


CARDILLIO
628


KARYSTOS
630


SALTO
632


ORVIETO 1
634


COMBA
636


ARBOLEDAS
638


NOCITO
640


NOCITO 1
642


BIMEDA
645


BIMEDA
646


LOCANDA
648


LOCANDA
648


NORBELLO 3
650


VERGIANO
652


DAVIDA
654


DAVIDA 1
657


TRILLO
658


MONCALVIO
660


CORBERA
662


TIBERIO
664


TIBERIO 1
667


GALBATO
668


RICCIO 2
670


PAWEDO 1
672


PAWEDO
672


PAWEDO 1
673


SALTO
673


CABO 1
673


SALTO
674


CERBERO
674


ZERACO
676


VILANOVA
678

VILANOVA
678

VILANOVA
679

TUKON 3
681

MONTALE
682

SARRIA
684

SARRIA
685

DAVEN 1
688

DAVEN 1
689



ERIDAN
690



ROTTELO
693



BUZZ-LED
696



MAGNUM-LED
698



TOWNSHEND 3
700



SERAS
702



BARNHAM
704



BARNHAM
705



ZAPATA
706



ALAMO
708



DAKAR 1
710



ENEA
712



ARES 1
714



PRINCE 1
714



PRODO
716



RIBOLLA
719



97533

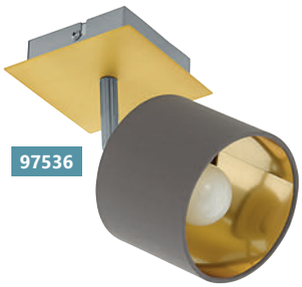

97536



97532

97536 VALBIANO

spot; steel, brushed brass, satin nickel / fabric, cappuccino, gold

Spot; Stahl, messing-gebürstet, nickel-matt / Textil, cappuccino, gold

спот; сталь, латунь брашированный, никель матовый / текстиль, капучино, золото

L 110, B 110

E14 1x 10 W

9 002759 975364

A++-B

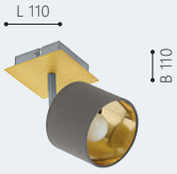

97532 VALBIANO

spot; steel, satin nickel, white / fabric, white, silver

Spot; Stahl, nickel-matt, weiss / Textil, weiss, silber

спот; сталь, никель матовый, белый / текстиль, белый, серебристый

L 110, B 110

E14 1x 10 W

9 002759 975326

A++-B



97533 VALBIANO

spot; steel, satin nickel, white / fabric, white, silver

Spot; Stahl, nickel-matt, weiss / Textil, weiss, silber

спот; сталь, никель матовый, белый / текстиль, белый, серебристый

L 320, B 70

E14 2x 10 W

9 002759 975333

A++-B



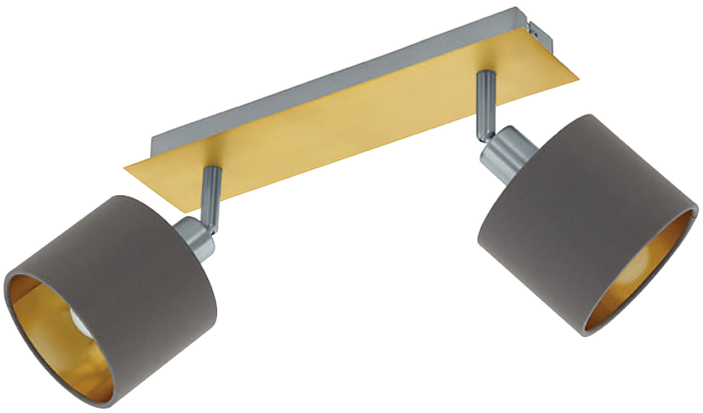

97537



97538



97534

97537 VALBIANO

spot; steel, brushed brass, satin nickel / fabric, cappuccino, gold

Spot; Stahl, messing-gebürstet, nickel-matt / Textil, cappuccino, gold

спот; сталь, латунь бранированный, никель матовый / текстиль, капучино, золото

L 320, B 70

E14 2x 10 W



97538 VALBIANO

spot; steel, brushed brass, satin nickel / fabric, cappuccino, gold

Spot; Stahl, messing-gebürstet, nickel-matt / Textil, cappuccino, gold

спот; сталь, латунь бранированный, никель матовый / текстиль, капучино, золото

L 560, B 70

E14 3x 10 W



97534 VALBIANO

spot; steel, satin nickel, white / fabric, white, silver

Spot; Stahl, nickel-matt, weiss / Textil, weiss, silber

спот; сталь, никель матовый, белый / текстиль, белый, серебристый

L 560, B 70

E14 3x 10 W





97535

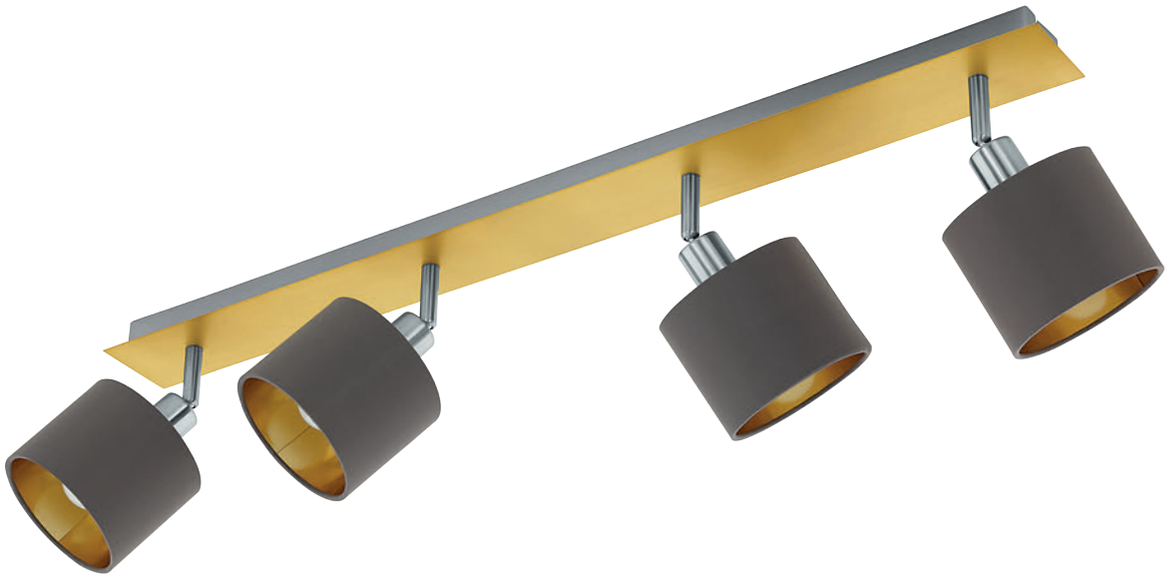

97539

97535 VALBIANO

spot; steel, satin nickel, white / fabric, white, silver

Spot; Stahl, nickel-matt, weiss / Textil, weiss, silber

спот; сталь, никель матовый, белый / текстиль, белый, серебристый

L 780, B 70

E14 4x 10 W

9 002759 975357

A++-B



97539 VALBIANO

spot; steel, brushed brass, satin nickel / fabric, cappuccino, gold

Spot; Stahl, messing-gebürstet, nickel-matt / Textil, cappuccino, gold

спот; сталь, латунь брашированный, никель матовый / текстиль, капучино, золото

L 780, B 70

E14 4x 10 W

9 002759 975395

A++-B

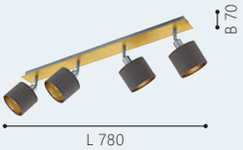


97539



97394

LED



97395

LED



97396

LED

97394 VISERBA

ceiling luminaire; steel, white-aluminium, black
Deckenleuchte; Stahl, weiss-aluminium, schwarz
потолочный светильник; сталь, белый алюминий, черный

L 120, B 85, H 115

GU10 | 1x 5 W | warm WHITE 1x 400 lm

9 002759 973940

A+ INCL.

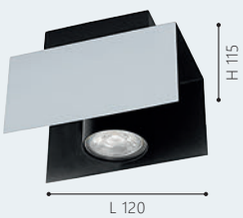

97395 VISERBA

ceiling luminaire; steel, white-aluminium, black
Deckenleuchte; Stahl, weiss-aluminium, schwarz
потолочный светильник; сталь, белый алюминий, черный

L 270, B 85, H 115

GU10 | 2x 5 W | warm WHITE 2x 400 lm

9 002759 973957

A+ INCL.



97396 VISERBA

ceiling luminaire; steel, white-aluminium, black
Deckenleuchte; Stahl, weiss-aluminium, schwarz
потолочный светильник; сталь, белый алюминий, черный

L 410, B 85, H 115

GU10 | 3x 5 W | warm WHITE 3x 400 lm

9 002759 973964

A+ INCL.





97964

LED



97397

LED



97396

97397 VISERBA

ceiling luminaire; steel, white-aluminium, black
Deckenleuchte; Stahl, weiss-aluminium, schwarz
потолочный светильник; сталь, белый алюминий, черный

L 550, B 85, H 115

GU10 | 4x 5 W | warm WHITE 4x 400 lm

9 002759 973971

A+ INCL.



97964 VISERBA

ceiling luminaire; steel, white-aluminium, black
Deckenleuchte; Stahl, weiss-aluminium, schwarz
потолочный светильник; сталь, белый алюминий, черный

L 830, B 85, H 115

GU10 | 6x 5 W | warm WHITE 6x 400 lm

9 002759 979645

A+ INCL.

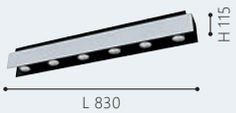





95741

LED

95741 PRACETA

spot; steel, grey, nickel-matt
Spot; Stahl, grau, nickel-matt
спот; сталь, серый, никель матовый

L 80, H 165

GU10 | 1x 3,3 W | warm WHITE 1x 240 lm

9 002759 957414

A+ | INCL.

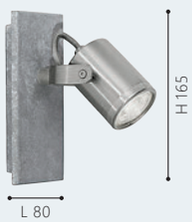



95742

LED



95744

LED



95743

LED

95742 PRACETA

spot; steel, grey, nickel-matt
Spot; Stahl, grau, nickel-matt
спот; сталь, серый, никель матовый

L 280, B 80

GU10 | 2x 3,3 W | warm WHITE 2x 240 lm

9 002759 957421

A+ | INCL.

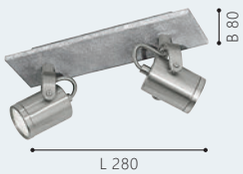

95744 PRACETA

spot; steel, grey, nickel-matt
Spot; Stahl, grau, nickel-matt
спот; сталь, серый, никель матовый

L 240, H 260

GU10 | 4x 3,3 W | warm WHITE 4x 240 lm

9 002759 957445

A+ | INCL.

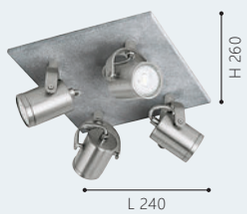

95743 PRACETA

spot; steel, grey, nickel-matt
Spot; Stahl, grau, nickel-matt
спот; сталь, серый, никель матовый

L 460, B 80

GU10 | 3x 3,3 W | warm WHITE 3x 240 lm

9 002759 957438

A+ | INCL.





94721



94721

LED



94722

LED

94721 MAURANO

spot; cast aluminium, nickel-nero, chrome / plastic, chrome
Spot; Aluguss, nickel-nero, chrom / Kunststoff, chrom
спот; литой алюминий, никель черный, хром / пластик, хром

L 60, H 100, A 85

LED 1x 5 W

warm WHITE 480 lm

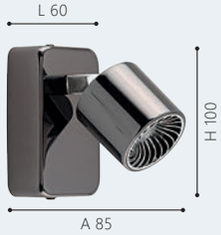

9 002759 947217

A+



94723

LED



94724

LED

94722 MAURANO

spot; cast aluminium, nickel-nero, chrome / plastic, chrome
Spot; Aluguss, nickel-nero, chrom / Kunststoff, chrom
спот; литой алюминий, никель черный, хром / пластик, хром

L 390, B 70

LED 2x 5 W | warm WHITE 960 lm

9 002759 947224

A+



L 390

94723 MAURANO

spot; cast aluminium, nickel-nero, chrome / plastic, chrome
Spot; Aluguss, nickel-nero, chrom / Kunststoff, chrom
спот; литой алюминий, никель черный, хром / пластик, хром

L 580, B 70

LED 3x 5 W | warm WHITE 1440 lm

9 002759 947231

A+



L 580

94724 MAURANO

spot; cast aluminium, nickel-nero, chrome / plastic, chrome
Spot; Aluguss, nickel-nero, chrom / Kunststoff, chrom
спот; литой алюминий, никель черный, хром / пластик, хром

L 780, B 80

LED 4x 5 W | warm WHITE 1920 lm

9 002759 947248

A+

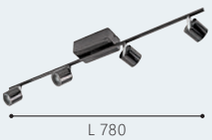

L 780



97001

LED

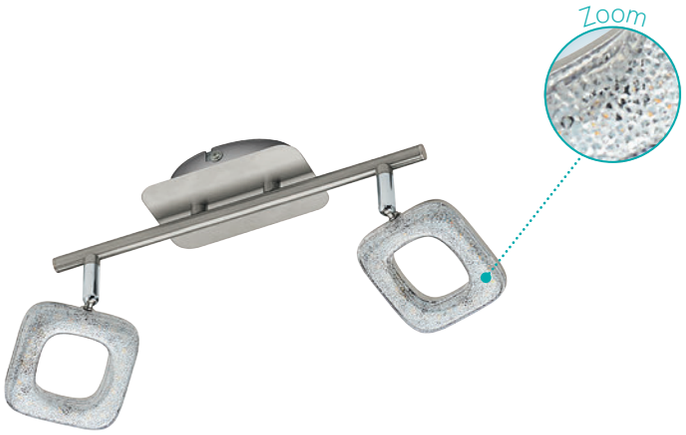

97002

LED





97003

LED

97001 LITAGO CRYSTAL

spot; steel, satin nickel / plastic with crystal effect, white

Spot; Stahl, nickel-matt / Kunststoff m.Kristalleffekt, weiss

спот; сталь, никель матовый / пластик с эффектом хрусталя, белый

L 75, H 120

LED 1x 4 W

warm WHITE 1x 350 lm

9 002759 970017

A+

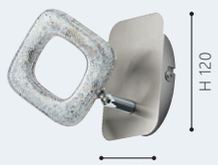

97002 LITAGO CRYSTAL

spot; steel, satin nickel / plastic with crystal effect, white

Spot; Stahl, nickel-matt / Kunststoff m.Kristalleffekt, weiss

спот; сталь, никель матовый / пластик с эффектом хрусталя, белый

L 460, B 75

LED 2x 4 W

warm WHITE 2x 350 lm

9 002759 970024

A+



97003 LITAGO CRYSTAL

spot; steel, satin nickel / plastic with crystal effect, white

Spot; Stahl, nickel-matt / Kunststoff m.Kristalleffekt, weiss

спот; сталь, никель матовый / пластик с эффектом хрусталя, белый

L 640, B 75

LED 3x 4 W

warm WHITE 3x 350 lm

9 002759 970031

A+





97004

LED



97005

LED

97004 LITAGO CRYSTAL

spot; steel, satin nickel / plastic with crystal effect, white

Spot; Stahl, nickel-matt / Kunststoff m.Kristalleffekt, weiss

спот; сталь, никель матовый / пластик с эффектом хрусталя, белый

L 820, B 75

LED 4x 4 W

warm WHITE 4x 350 lm

9 002759 970048

A+

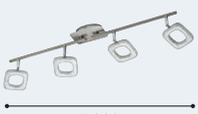

L 820

97005 LITAGO CRYSTAL

spot; steel, satin nickel / plastic with crystal effect, white

Spot; Stahl, nickel-matt / Kunststoff m.Kristalleffekt, weiss

спот; сталь, никель матовый / пластик с эффектом хрусталя, белый

L 1700, B 75

LED 6x 4 W

warm WHITE 6x 350 lm

9 002759 970055

A+

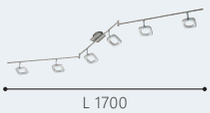

L 1700







97006 LITAGO

spot; steel, satin nickel / plastic, white
Spot; Stahl, nickel-matt / Kunststoff, weiss
спот; сталь, никель матовый / пластик, белый

L 75, H 120

LED 1x 4 W | warm WHITE 1x 350 lm

9 002759 970062

A+



97007 LITAGO

spot; steel, satin nickel / plastic, white
Spot; Stahl, nickel-matt / Kunststoff, weiss
спот; сталь, никель матовый / пластик, белый

L 460, B 75

LED 2x 4 W | warm WHITE 2x 350 lm

9 002759 970079

A+



97008 LITAGO

spot; steel, satin nickel / plastic, white
Spot; Stahl, nickel-matt / Kunststoff, weiss
спот; сталь, никель матовый / пластик, белый

L 640, B 75

LED 3x 4 W | warm WHITE 3x 350 lm

9 002759 970086

A+





97009

LED



97011

LED



97008

97009 LITAGO

spot; steel, satin nickel / plastic, white
Spot; Stahl, nickel-matt / Kunststoff, weiss
спот; сталь, никель матовый / пластик, белый

L 820, B 75

LED 4x 4 W

warm WHITE 4x 350 lm

9 002759 970093

A+



L 820

97011 LITAGO

spot; steel, satin nickel / plastic, white
Spot; Stahl, nickel-matt / Kunststoff, weiss
спот; сталь, никель матовый / пластик, белый

L 1700, B 75

LED 6x 4 W

warm WHITE 6x 350 lm

9 002759 970116

A+



L 1700



96178

LED



96179

LED

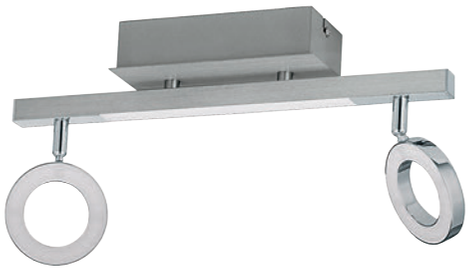

96181

LED



96178 CARDILLIO 1

spot; aluminium, steel, aluminium, chrome / plastic, satined
Spot; Alu, Stahl, alu, chrom / Kunststoff, satiniert
спот; алюминий, сталь, алюминий, хром / пластик, матовый

L 225, B 65

LED 1x 3,2 W | LED 1x 2.2 W

9 002759 961787

A+



96179 CARDILLIO 1

spot; aluminium, steel, aluminium, chrome / plastic, satined
Spot; Alu, Stahl, alu, chrom / Kunststoff, satiniert
спот; алюминий, сталь, алюминий, хром / пластик, матовый

L 390, B 85

LED 2x 3,2 W | LED 1x 3.3 W

9 002759 961794

A+

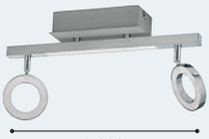

96181 CARDILLIO 1

spot; aluminium, steel, aluminium, chrome / plastic, satined
Spot; Alu, Stahl, alu, chrom / Kunststoff, satiniert
спот; алюминий, сталь, алюминий, хром / пластик, матовый

L 690, B 85

LED 3x 3,2 W | LED 2x 3.3 W

9 002759 961817

A+





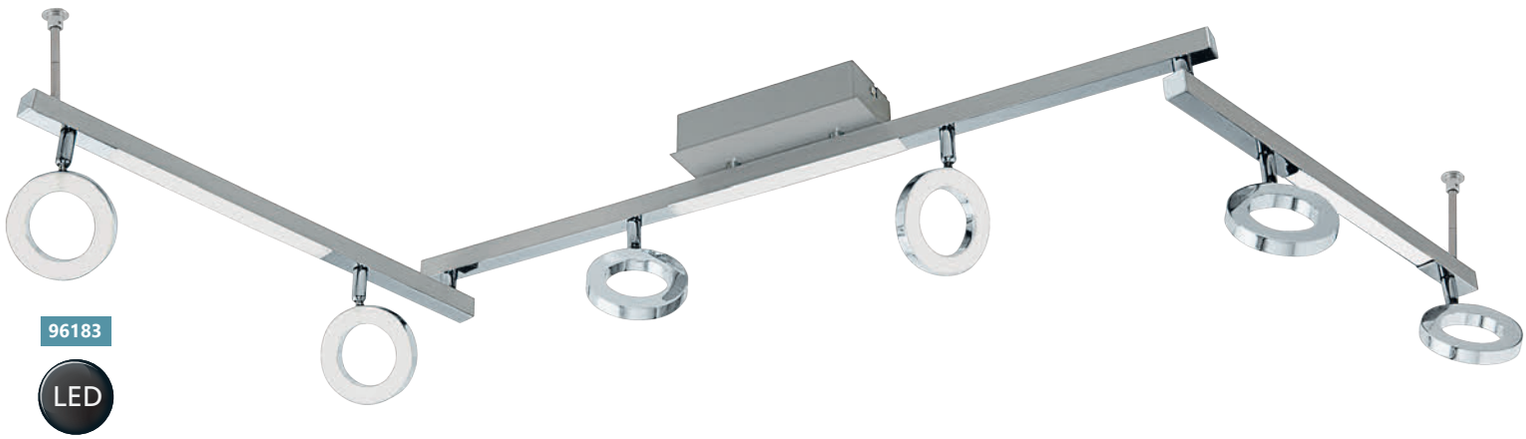

96182 CARDILLIO 1

spot; aluminium, steel, aluminium, chrome / plastic, satined
Spot; Alu, Stahl, alu, chrom / Kunststoff, satiniert
спот; алюминий, сталь, алюминий, хром / пластик, матовый

L 985, B 85

LED 4x 3,2 W LED 2x 3.3 W

9 002759 961824

A+



96183 CARDILLIO 1

spot; aluminium, steel, aluminium, chrome / plastic, satined
Spot; Alu, Stahl, alu, chrom / Kunststoff, satiniert
спот; алюминий, сталь, алюминий, хром / пластик, матовый

L 1585, B 85

LED 6x 3,2 W LED 3x 3.3 W

9 002759 961831

A+





CARDILLIO 1

Светильники имеют 3 различных источника света. За счет комбинации освещения с корпуса и плафонов, обеспечивается основное и дополнительное освещение.

These luminaires have different lighting sources. Profil lights combined with spot heads create basic lighting as well as accent lighting.

Diese Leuchten verfügen über unterschiedliche Lichtquellen. Profilleuchten kombiniert mit Spotköpfen schaffen sowohl Grundlicht als auch Akzentbeleuchtung.





95996

LED



95997

LED



95998

LED

95996 CARDILLIO

spot; aluminium, steel, aluminium, chrome / plastic, satined
Spot; Alu, Stahl, alu, chrom / Kunststoff, satiniert
спот; алюминий, сталь, алюминий, хром / пластик, матовый

L 225, B 65

LED 1x 3,3 W | warm WHITE 1x 340 lm | LED 1x 2,2 W

9 002759 959968

A+



95997 CARDILLIO

spot; aluminium, steel, aluminium, chrome / plastic, satined
Spot; Alu, Stahl, alu, chrom / Kunststoff, satiniert
спот; алюминий, сталь, алюминий, хром / пластик, матовый

L 390, B 85

LED 2x 3,3 W | warm WHITE 2x 340 lm | LED 1x 3,3 W

9 002759 959975

A+

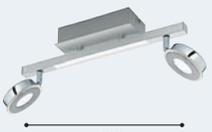

95998 CARDILLIO

spot; aluminium, steel, aluminium, chrome / plastic, satined
Spot; Alu, Stahl, alu, chrom / Kunststoff, satiniert
спот; алюминий, сталь, алюминий, хром / пластик, матовый

L 690, B 85

LED 3x 3,3 W | warm WHITE 3x 340 lm | LED 2x 3,3 W

9 002759 959982

A+







95999 CARDILLIO

spot; aluminium, steel, aluminium, chrome / plastic, satined
Spot; Alu, Stahl, alu, chrom / Kunststoff, satiniert
спот; алюминий, сталь, алюминий, хром / пластик, матовый

L 985, B 85

LED 4x 3,3 W | warm WHITE 4x 340 lm | LED 2x 3,3 W

9 002759 959999

A+



96001 CARDILLIO

spot; aluminium, steel, aluminium, chrome / plastic, satined
Spot; Alu, Stahl, alu, chrom / Kunststoff, satiniert
спот; алюминий, сталь, алюминий, хром / пластик, матовый

L 1585, B 85

LED 6x 3,3 W | warm WHITE 6x 340 lm | LED 3x 3,3 W

9 002759 960018

A+

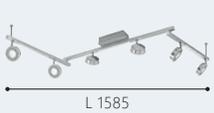



CARDILLIO

Светильники имеют 3 различных источника света. За счет комбинации освещения с корпуса и плафонов, обеспечивается основное и дополнительное освещение.

These luminaires have different lighting sources. Profil lights combined with spot heads create basic lighting as well as accent lighting.

Diese Leuchten verfügen über unterschiedliche Lichtquellen. Profilleuchten kombiniert mit Spotköpfen schaffen sowohl Grundlicht als auch Akzentbeleuchtung.



97067

LED



97069

LED



97068

LED

97067 KARYSTOS

spot; steel, satin nickel, chrome / plastic, white
Spot; Stahl, nickel-matt, chrom / Kunststoff, weiss
спот; сталь, никель матовый, хром / пластик, белый

Ø 85

LED 1x 4 W

warm WHITE 1x 380 lm

9 002759 970673



Ø 85

A+

97068 KARYSTOS

spot; steel, satin nickel, chrome / plastic, white
Spot; Stahl, nickel-matt, chrom / Kunststoff, weiss
спот; сталь, никель матовый, хром / пластик, белый

L 300, B 85

LED 2x 4 W

warm WHITE 2x 380 lm

9 002759 970680



L 300

A+

97069 KARYSTOS

spot; steel, satin nickel, chrome / plastic, white
Spot; Stahl, nickel-matt, chrom / Kunststoff, weiss
спот; сталь, никель матовый, хром / пластик, белый

Ø 250

LED 3x 4 W

warm WHITE 3x 380 lm

9 002759 970697



Ø 250

A+



97071

LED



97071 KARYSTOS

spot; steel, satin nickel, chrome / plastic, white
Spot; Stahl, nickel-matt, chrom / Kunststoff, weiss
спот; сталь, никель матовый, хром / пластик, белый

L 700, B 85

LED
4x 4 W

warm WHITE
4x 380 lm

9 002759 970710

A+











95628 SALTO

spot; steel, chrome / plastic, satined
Spot; Stahl, chrom / Kunststoff, satiniert
спот; сталь, хром / пластик, матовый

Ø 110

LED 1x 5,4 W
warm WHITE 1x 640 lm

9 002759 956288

A+



95629 SALTO

spot; steel, chrome / plastic, satined
Spot; Stahl, chrom / Kunststoff, satiniert
спот; сталь, хром / пластик, матовый

L 360, B 120

LED 2x 5,4 W
warm WHITE 2x 640 lm

9 002759 956295

A+



95631 SALTO

spot; steel, chrome / plastic, satined
Spot; Stahl, chrom / Kunststoff, satiniert
спот; сталь, хром / пластик, матовый

L 560, B 130

LED 3x 5,4 W
warm WHITE 3x 640 lm

9 002759 956318

A+





95632

LED



95633

LED

95632 SALTO

spot; steel, chrome / plastic, satined
Spot; Stahl, chrom / Kunststoff, satiniert
спот; сталь, хром / пластик, матовый

L 760, B 130

LED 4x 5,4 W

warm WHITE 4x 640 lm

9 002759 956325

A+



95633 SALTO

spot; steel, chrome / plastic, satined
Spot; Stahl, chrom / Kunststoff, satiniert
спот; сталь, хром / пластик, матовый

L 1595, B 90

LED 6x 5,4 W

warm WHITE 6x 640 lm

9 002759 956332

A+

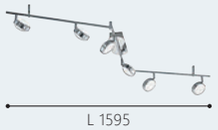



GL2774

93701

LED



GL2774

93702

LED



GL2774

93703

LED

93701 ORVIETO 1

spot; steel, satin nickel / satin glass, white, clear

Spot; Stahl, nickel-matt / Glas satiniert, weiss, klar

спот; сталь, никель матовый / сатиновое стекло, белый, прозрачный

L 60, H 100

LED 1x 3,3 W | warm WHITE 1x 340 lm

9 002759 937010

A+



93702 ORVIETO 1

spot; steel, satin nickel / satin glass, white, clear

Spot; Stahl, nickel-matt / Glas satiniert, weiss, klar

спот; сталь, никель матовый / сатиновое стекло, белый, прозрачный

L 280, B 65

LED 2x 3,3 W | warm WHITE 2x 340 lm

9 002759 937027

A+

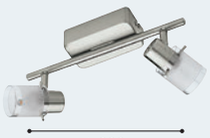

93703 ORVIETO 1

spot; steel, satin nickel / satin glass, white, clear

Spot; Stahl, nickel-matt / Glas satiniert, weiss, klar

спот; сталь, никель матовый / сатиновое стекло, белый, прозрачный

L 485, B 65

LED 3x 3,3 W | warm WHITE 3x 340 lm

9 002759 937034

A+





GL2774

93704

LED



93704 ORVIETO 1

spot; steel, satin nickel / satin glass, white, clear

Spot; Stahl, nickel-matt / Glas satiniert, weiss, klar

спот; сталь, никель матовый / сатиновое стекло, белый, прозрачный

L 685, B 65

LED
4x 3,3 W

warm WHITE
4x
340 lm

9 002759 937041

A+



L 685



97708

LED



97709

LED



97711

LED

97708 COMBA

spot; steel, satin nickel / glass opal-matt, white

Spot; Stahl, nickel-matt / Glas opal-matt, weiss

спот; сталь, никель матовый / матовое опаловое стекло, белый

Ø 110

E14 | 1x 6 W | warm WHITE 1x 470 lm

9 002759 977085

A+ | INCL.



Ø 110

97709 COMBA

spot; steel, satin nickel / glass opal-matt, white

Spot; Stahl, nickel-matt / Glas opal-matt, weiss

спот; сталь, никель матовый / матовое опаловое стекло, белый

L 365, B 100

E14 | 2x 6 W | warm WHITE 2x 470 lm

9 002759 977092

A+ | INCL.



L 365

97711 COMBA

spot; steel, satin nickel / glass opal-matt, white

Spot; Stahl, nickel-matt / Glas opal-matt, weiss

спот; сталь, никель матовый / матовое опаловое стекло, белый

L 560, B 100

E14 | 3x 6 W | warm WHITE 3x 470 lm

9 002759 977115

A+ | INCL.



L 560



97712

LED



97713

LED

97712 COMBA

spot; steel, satin nickel / glass opal-matt, white

Spot; Stahl, nickel-matt / Glas opal-matt, weiss

спот; сталь, никель матовый / матовое опаловое стекло, белый

L 645, B 100

E14 | 4x 6W | warm WHITE 4x 470lm

9 002759 977122

A+ | INCL.



L 645

97713 COMBA

spot; steel, satin nickel / glass opal-matt, white

Spot; Stahl, nickel-matt / Glas opal-matt, weiss

спот; сталь, никель матовый / матовое опаловое стекло, белый

L 1390, B 100

E14 | 6x 6W | warm WHITE 6x 470lm

9 002759 977139

A+ | INCL.



L 1390



COMBA

Вы можете пошагово менять освещение этих светильников с помощью обычного выключателя:

You can conveniently operate the following functions for these lamps using a conventional light switch:

Sie können die folgenden Funktionen für diese Leuchten bequem über einen herkömmlichen Lichtschalter bedienen:

Шаг 1 100% / 3000K
Шаг 2 50% / 3000K
Шаг 3 25% / 3000K
свет выключен





97349

LED



97351

LED



97352

LED

97349 ARBOLEDAS

spot; steel, white, satin nickel
Spot; Stahl, weiss, nickel-matt
спот; сталь, белый, никель матовый

Ø 85

GU10 | 1x 5 W | warm WHITE 1x 400 lm

9 002759 973490

A+ | INCL.



97351 ARBOLEDAS

spot; steel, white, satin nickel
Spot; Stahl, weiss, nickel-matt
спот; сталь, белый, никель матовый

L 365, B 105

GU10 | 2x 5 W | warm WHITE 2x 400 lm

9 002759 973513

A+ | INCL.



97352 ARBOLEDAS

spot; steel, white, satin nickel
Spot; Stahl, weiss, nickel-matt
спот; сталь, белый, никель матовый

L 560, B 105

GU10 | 3x 5 W | warm WHITE 3x 400 lm

9 002759 973520

A+ | INCL.





97353

LED



97354

LED

97353 ARBOLEDAS

spot; steel, white, satin nickel
Spot; Stahl, weiss, nickel-matt
спот; сталь, белый, никель матовый

L 650, B 105

GU10 | 4x 5 W | warm WHITE 4x 400 lm

9 002759 973537

A+ | INCL.



L 650

97354 ARBOLEDAS

spot; steel, white, satin nickel
Spot; Stahl, weiss, nickel-matt
спот; сталь, белый, никель матовый

L 1375, B 105

GU10 | 6x 5 W | warm WHITE 6x 400 lm

9 002759 973544

A+ | INCL.

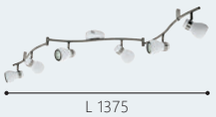

L 1375



95482

LED



95483

LED



95484

LED

95482 NOCITO

spot; steel, black, gold
Spot; Stahl, schwarz, gold
спот; сталь, черный, золото

Ø 110

GU10 | 1x 3,3 W | warm WHITE 1x 240 lm

9 002759 954826

A+ | INCL.



95483 NOCITO

spot; steel, black, gold
Spot; Stahl, schwarz, gold
спот; сталь, черный, золото

L 360, B 105

GU10 | 2x 3,3 W | warm WHITE 2x 240 lm

9 002759 954833

A+ | INCL.



95484 NOCITO

spot; steel, black, gold
Spot; Stahl, schwarz, gold
спот; сталь, черный, золото

L 585, B 105

GU10 | 3x 3,3 W | warm WHITE 3x 240 lm

9 002759 954840

A+ | INCL.

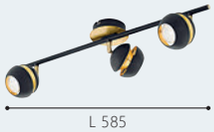



95485

LED



95485 NOCITO

spot; steel, black, gold
Spot; Stahl, schwarz, gold
спот; сталь, черный, золото

L 760, B 105

GU10 | 4x 3,3 W | warm WHITE 4x 240 lm

9 002759 954857

A+ | INCL.



L 760



95478

LED



95477

LED



95479

LED

95477 NOCITO 1

spot; steel, chrome, white
Spot; Stahl, chrom, weiss
спот; сталь, хром, белый

Ø 110

GU10 | 1x 3,3 W | warm WHITE 1x 240 lm

9 002759 954772

A+ | INCL.



95478 NOCITO 1

spot; steel, chrome, white
Spot; Stahl, chrom, weiss
спот; сталь, хром, белый

L 360, B 105

GU10 | 2x 3,3 W | warm WHITE 2x 240 lm

9 002759 954789

A+ | INCL.



95479 NOCITO 1

spot; steel, chrome, white
Spot; Stahl, chrom, weiss
спот; сталь, хром, белый

L 585, B 105

GU10 | 3x 3,3 W | warm WHITE 3x 240 lm

9 002759 954796

A+ | INCL.





95481

LED



95481 NOCITO 1

spot; steel, chrome, white
Spot; Stahl, chrom, weiss
спот; сталь, хром, белый

L 760, B 105

GU10 | 4x 3,3 W | warm WHITE 4x 240 lm

9 002759 954819

A+ | INCL.




31005



31005

LED



31001

LED



31002

LED

31001 BIMEDA

spot; steel, white, chrome
Spot; Stahl, weiss, chrom
спот; сталь, белый, хром

Ø 70

GU10 | 1x 3 W | warm WHITE 1x 240 lm

9 002759 310011

A+ | INCL.



31005 BIMEDA

spot; steel, nickel-nero, chrome
Spot; Stahl, nickel-nero, chrom
спот; сталь, никель черный, хром

Ø 70

GU10 | 1x 3 W | warm WHITE 1x 240 lm

9 002759 310059

A+ | INCL.



31002 BIMEDA

spot; steel, white, chrome
Spot; Stahl, weiss, chrom
спот; сталь, белый, хром

L 365

GU10 | 2x 3 W | warm WHITE 2x 240 lm

9 002759 310028

A+ | INCL.





31006

LED



31003

LED



31007

LED

31006 BIMEDA

spot; steel, nickel-nero, chrome
Spot; Stahl, nickel-nero, chrom
спот; сталь, никель черный, хром

L 365

GU10 | 2x 3 W | warm WHITE 2x 240 lm



9 002759 310066

A+ INCL.



L 365

31007 BIMEDA

spot; steel, nickel-nero, chrome
Spot; Stahl, nickel-nero, chrom
спот; сталь, никель черный, хром

L 290, H 345

GU10 | 3x 3 W | warm WHITE 3x 240 lm



9 002759 310073

A+ INCL.



L 290

31003 BIMEDA

spot; steel, white, chrome
Spot; Stahl, weiss, chrom
спот; сталь, белый, хром

L 290, H 345

GU10 | 3x 3 W | warm WHITE 3x 240 lm



9 002759 310035

A+ INCL.



L 290



31004

LED



31008

LED

31004 BIMEDA

spot; steel, white, chrome
Spot; Stahl, weiss, chrom
спот; сталь, белый, хром

L 640, B 100

GU10 | 4x 3 W | warm WHITE 4x 240 lm

9 002759 310042

A+ | INCL.



L 640

31008 BIMEDA

spot; steel, nickel-nero, chrome
Spot; Stahl, nickel-nero, chrom
спот; сталь, никель черный, хром

L 640, B 100

GU10 | 4x 3 W | warm WHITE 4x 240 lm

9 002759 310080

A+ | INCL.



L 640



94252

LED



94251

LED

94252 LOCANDA

ceiling luminaire; steel, white, chrome
Deckenleuchte; Stahl, weiss, chrom
потолочный светильник; сталь, белый, хром

L 700, B 660

GU10 | 5x 3 W | warm WHITE 5x 240 lm

9 002759 942526

A+ | INCL.

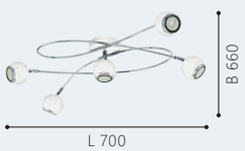

94251 LOCANDA

ceiling luminaire; steel, satin nickel, chrome
Deckenleuchte; Stahl, nickel-matt, chrom
потолочный светильник; сталь, никель матовый, хром

L 700, B 660

GU10 | 5x 3 W | warm WHITE 5x 240 lm

9 002759 942519

A+ | INCL.

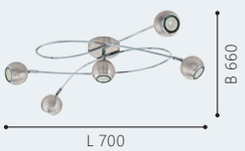


94252



93167

LED



93168

LED



93169

LED

93167 NORBELLO 3

spot; steel, white
Spot; Stahl, weiss
спот; сталь, белый

H 100, Ø 120

GU10 | 1x 5 W | warm WHITE 1x 400 lm

9 002759 931674

A+ | INCL.



93168 NORBELLO 3

spot; steel, white
Spot; Stahl, weiss
спот; сталь, белый

L 320, B 100

GU10 | 2x 5 W | warm WHITE 2x 400 lm

9 002759 931681

A+ | INCL.



93169 NORBELLO 3

spot; steel, white
Spot; Stahl, weiss
спот; сталь, белый

H 100, Ø 270

GU10 | 3x 5 W | warm WHITE 3x 400 lm

9 002759 931698

A+ | INCL.

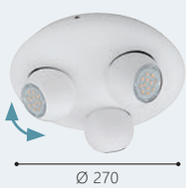


93169







97506 VERGIANO

spot; aluminium, steel, white, satin nickel
Spot; Alu, Stahl, weiss, nickel-matt
спот; алюминий, сталь, белый, никель матовый

L 70, H 165

GU10 | 1x 5 W | warm WHITE 1x 400 lm

9 002759 975067

A+ | INCL.



97507 VERGIANO

spot; aluminium, steel, white, satin nickel
Spot; Alu, Stahl, weiss, nickel-matt
спот; алюминий, сталь, белый, никель матовый

L 390, B 70

GU10 | 2x 5 W | warm WHITE 2x 400 lm

9 002759 975074

A+ | INCL.





97508 VERGIANO

spot; aluminium, steel, white, satin nickel
Spot; Alu, Stahl, weiss, nickel-matt
спот; алюминий, сталь, белый, никель матовый

L 690, B 70

GU10 | 3x 5 W | warm WHITE 3x 400 lm

9 002759 975081

A+ | INCL.



97509 VERGIANO

spot; aluminium, steel, white, satin nickel
Spot; Alu, Stahl, weiss, nickel-matt
спот; алюминий, сталь, белый, никель матовый

L 980, B 70

GU10 | 4x 5 W | warm WHITE 4x 400 lm

9 002759 975098

A+ | INCL.









92084 DAVIDA

spot; steel, chrome, white
Spot; Stahl, chrom, weiss
спот; сталь, хром, белый

L 165, B 70

GU10 | 1x 5 W | warm WHITE 1x 400 lm

9 002759 920845

A+ | INCL.



92085 DAVIDA

spot; steel, chrome, white
Spot; Stahl, chrom, weiss
спот; сталь, хром, белый

L 390, B 70

GU10 | 2x 5 W | warm WHITE 2x 400 lm

9 002759 920852

A+ | INCL.



92086 DAVIDA

spot; steel, chrome, white
Spot; Stahl, chrom, weiss
спот; сталь, хром, белый

L 580, B 70

GU10 | 3x 5 W | warm WHITE 3x 400 lm

9 002759 920869

A+ | INCL.







92087 DAVIDA

spot; steel, chrome, white
Spot; Stahl, chrom, weiss
спот; сталь, хром, белый

L 780, B 70

GU10 | 4x 5 W | warm WHITE 4x 400 lm

9 002759 920876

A+ | INCL.





30832

LED



30833

LED

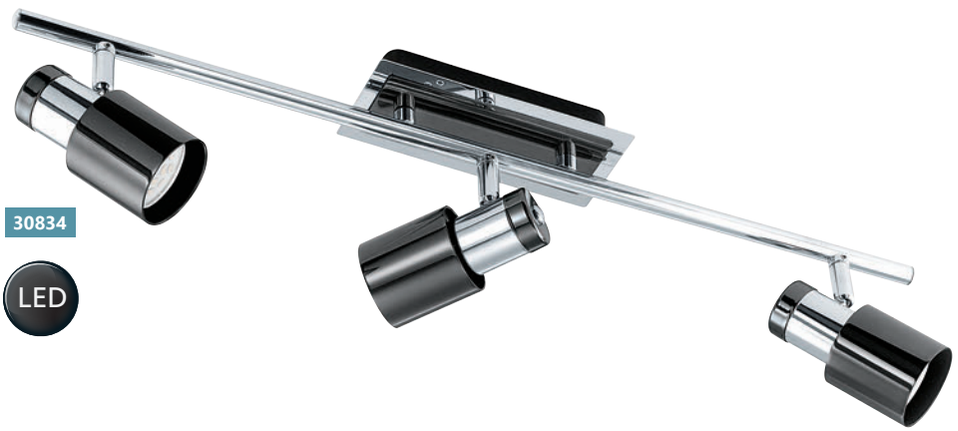

30834

LED

30832 DAVIDA 1

spot; steel, nickel-nero
Spot; Stahl, nickel-nero
спот; сталь, черный никель

L 165, B 70

GU10 | 1x 5 W | warm WHITE 1x 400 lm



9 002759 308322

A+ | INCL.

30833 DAVIDA 1

spot; steel, nickel-nero
Spot; Stahl, nickel-nero
спот; сталь, черный никель

L 390, B 70

GU10 | 2x 5 W | warm WHITE 2x 400 lm



9 002759 308339

A+ | INCL.

30834 DAVIDA 1

spot; steel, nickel-nero
Spot; Stahl, nickel-nero
спот; сталь, черный никель

L 580, B 70

GU10 | 3x 5 W | warm WHITE 3x 400 lm



9 002759 308346

A+ | INCL.

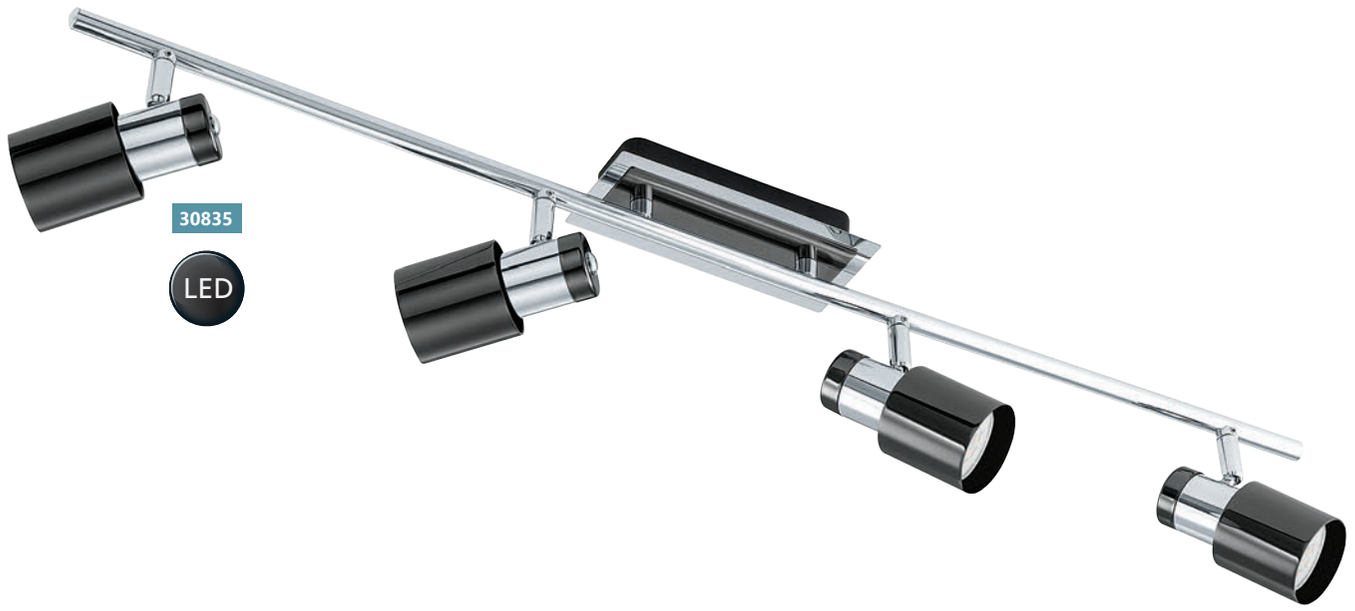



30835 DAVIDA 1

spot; steel, nickel-nero
Spot; Stahl, nickel-nero
спот; сталь, черный никель

L 780, B 70

GU10 | 4x 5 W | 4x 400 lm

9 002759 308353

A+ | INCL.





97372

LED



97371

LED



97373

LED



97371 TRILLO

spot; steel, white, black
Spot; Stahl, weiss, schwarz
спот; сталь, белый, черный

L 70, H 165

GU10 | 1x 5 W | warm WHITE 1x 400 lm

9 002759 973711

A+ | INCL.



97372 TRILLO

spot; steel, white, black
Spot; Stahl, weiss, schwarz
спот; сталь, белый, черный

L 390, B 70

GU10 | 2x 5 W | warm WHITE 2x 400 lm

9 002759 973728

A+ | INCL.

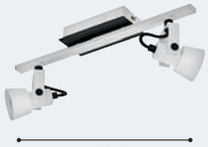

97373 TRILLO

spot; steel, white, black
Spot; Stahl, weiss, schwarz
спот; сталь, белый, черный

L 690, B 70

GU10 | 3x 5 W | warm WHITE 3x 400 lm

9 002759 973735

A+ | INCL.





97374

LED



97375

LED

97374 TRILLO

spot; steel, white, black
Spot; Stahl, weiss, schwarz
спот; сталь, белый, черный

L 985, B 70

GU10 | 4x 5 W | warm WHITE 4x 400 lm

9 002759 973742

A+ INCL.



L 985

97375 TRILLO

spot; steel, white, black
Spot; Stahl, weiss, schwarz
спот; сталь, белый, черный

L 1585, B 70

GU10 | 6x 5 W | warm WHITE 6x 400 lm

9 002759 973759

A+ INCL.



L 1585







96715 MONCALVIO

spot; steel, black, chrome
Spot; Stahl, schwarz, chrom
спот; сталь, черный, хром

Ø 95

GU10 | 1x 5 W | warm WHITE 1x 400 lm

9 002759 967154

A+ | INCL.



Ø 95

96716 MONCALVIO

spot; steel, black, chrome
Spot; Stahl, schwarz, chrom
спот; сталь, черный, хром

L 360, B 95

GU10 | 2x 5 W | warm WHITE 2x 400 lm

9 002759 967161

A+ | INCL.



L 360

96717 MONCALVIO

spot; steel, black, chrome
Spot; Stahl, schwarz, chrom
спот; сталь, черный, хром

L 585, B 95

GU10 | 3x 5 W | warm WHITE 3x 400 lm

9 002759 967178

A+ | INCL.



L 585



96718

LED



96715

96718 MONCALVIO

spot; steel, black, chrome
Spot; Stahl, schwarz, chrom
спот; сталь, черный, хром

L 785, B 95

GU10 | 4x 5 W | warm WHITE 4x 400 lm

9 002759 967185

A+ | INCL.



L 785









93672 CORBERA

spot; steel, plastic, chrome
Spot; Stahl, Kunststoff, chrom
спот; сталь, пластик, хром

L 120, B 60

GU10 | 1x 3 W | warm WHITE 1x 240 lm

9 002759 936723

A+ | INCL.



93673 CORBERA

spot; steel, plastic, chrome
Spot; Stahl, Kunststoff, chrom
спот; сталь, пластик, хром

L 390, B 70

GU10 | 2x 3 W | warm WHITE 2x 240 lm

9 002759 936730

A+ | INCL.



93674 CORBERA

spot; steel, plastic, chrome
Spot; Stahl, Kunststoff, chrom
спот; сталь, пластик, хром

L 585, B 70

GU10 | 3x 3 W | warm WHITE 3x 240 lm

9 002759 936747

A+ | INCL.





93675

LED



93676

LED

93675 CORBERA

spot; steel, plastic, chrome
Spot; Stahl, Kunststoff, chrom
спот; сталь, пластик, хром

L 780, B 70

GU10 | 4x 3 W | warm WHITE 4x 240 lm

9 002759 936754

A+ | INCL.



L 780

93676 CORBERA

spot; steel, plastic, chrome
Spot; Stahl, Kunststoff, chrom
спот; сталь, пластик, хром

L 1165, B 70

GU10 | 6x 3 W | warm WHITE 6x 240 lm

9 002759 936761

A+ | INCL.



L 1165



CORBERA

Серия спотов с оригинальным дизайном плафонов.

Designer spot series with special spot heads.

Spotserie mit Spotköpfen in besonderem Design.



97828

LED



97829

LED



97831

LED



97828 TIBERIO

spot; steel, plastic, chrome
Spot; Stahl, Kunststoff, chrom
спот; сталь, пластик, хром

Ø 80

LED 1x 3 W

warm WHITE 1x 400 lm

9 002759 978280

A++



97829 TIBERIO

spot; steel, plastic, chrome
Spot; Stahl, Kunststoff, chrom
спот; сталь, пластик, хром

L 300, B 80

LED 2x 3 W

warm WHITE 2x 400 lm

9 002759 978297

A++



97831 TIBERIO

spot; steel, plastic, chrome
Spot; Stahl, Kunststoff, chrom
спот; сталь, пластик, хром

L 480, B 80

LED 3x 3 W

warm WHITE 3x 400 lm

9 002759 978310

A++





97833

LED



97832

LED

97834

LED

97833 TIBERIO

spot; steel, plastic, chrome
Spot; Stahl, Kunststoff, chrom
спот; сталь, пластик, хром

L 700, B 80

LED 4x 3 W

warm WHITE 4x 400 lm

9 002759 978334



A++

L 700

97832 TIBERIO

spot; steel, plastic, chrome
Spot; Stahl, Kunststoff, chrom
спот; сталь, пластик, хром

Ø 250

LED 3x 3 W

warm WHITE 3x 400 lm

9 002759 978327



A++

Ø 250

97834 TIBERIO

spot; steel, plastic, chrome
Spot; Stahl, Kunststoff, chrom
спот; сталь, пластик, хром

L 1800, B 80

LED 6x 3 W

warm WHITE 6x 400 lm

9 002759 978341



A++

L 1800



97822

LED



97823

LED



97824

LED



97822 TIBERIO 1

spot; steel, plastic, satin nickel
Spot; Stahl, Kunststoff, nickel-matt
спот; сталь, пластик, никель матовый

Ø 80

LED 1x 3 W

warm WHITE 1x 400 lm

9 002759 978228

A++



97823 TIBERIO 1

spot; steel, plastic, satin nickel
Spot; Stahl, Kunststoff, nickel-matt
спот; сталь, пластик, никель матовый

L 300, B 80

LED 2x 3 W

warm WHITE 2x 400 lm

9 002759 978235

A++



97824 TIBERIO 1

spot; steel, plastic, satin nickel
Spot; Stahl, Kunststoff, nickel-matt
спот; сталь, пластик, никель матовый

L 480, B 80

LED 3x 3 W

warm WHITE 3x 400 lm

9 002759 978242

A++





97826

LED



97825

LED

97827

LED

97826 TIBERIO 1

spot; steel, plastic, satin nickel
Spot; Stahl, Kunststoff, nickel-matt
спот; сталь, пластик, никель матовый

L 700, B 80

LED 4x 3 W

warm WHITE 4x 400 lm

9 002759 978266

A++



L 700

97825 TIBERIO 1

spot; steel, plastic, satin nickel
Spot; Stahl, Kunststoff, nickel-matt
спот; сталь, пластик, никель матовый

Ø 250

LED 3x 3 W

warm WHITE 3x 400 lm

9 002759 978259

A++



Ø 250

97827 TIBERIO 1

spot; steel, plastic, satin nickel
Spot; Stahl, Kunststoff, nickel-matt
спот; сталь, пластик, никель матовый

L 1800, B 80

LED 6x 3 W

warm WHITE 6x 400 lm

9 002759 978273

A++



L 1800







97815 GALBATO

spot; plastic, steel, satin nickel, chrome
Spot; Kunststoff, Stahl, nickel-matt, chrom
спот; пластик, сталь, никель матовый, хром

Ø 85

LED 1x 5 W | warm WHITE 1x 480 lm

9 002759 978150

A+



97816 GALBATO

spot; plastic, steel, satin nickel, chrome
Spot; Kunststoff, Stahl, nickel-matt, chrom
спот; пластик, сталь, никель матовый, хром

L 515, B 90

LED 2x 5 W | warm WHITE 2x 480 lm

9 002759 978167

A+

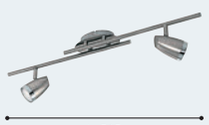

97817 GALBATO

spot; plastic, steel, satin nickel, chrome
Spot; Kunststoff, Stahl, nickel-matt, chrom
спот; пластик, сталь, никель матовый, хром

L 865, B 90

LED 3x 5 W | warm WHITE 3x 480 lm

9 002759 978174

A+

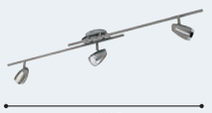



97818

LED



97818 GALBATO

spot; plastic, steel, satin nickel, chrome
Spot; Kunststoff, Stahl, nickel-matt, chrom
спот; пластик, сталь, никель матовый, хром

L 1070, B 90

LED
4x 5 W

warm WHITE
4x
480 lm

9 002759 978181

A+

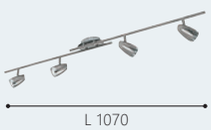







93128 RICCIO 2

spot; steel, white, chrome
Spot; Stahl, weiss, chrom
спот; сталь, белый, хром

Ø 70

GU10 | 1x 3 W | warm WHITE 1x 240 lm

9 002759 931285

A+ | INCL.



Ø 70

93129 RICCIO 2

spot; steel, white, chrome
Spot; Stahl, weiss, chrom
спот; сталь, белый, хром

L 370, B 105

GU10 | 2x 3 W | warm WHITE 2x 240 lm

9 002759 931292

A+ | INCL.



L 370

93133 RICCIO 2

spot; steel, white, chrome
Spot; Stahl, weiss, chrom
спот; сталь, белый, хром

L 650, B 105

GU10 | 4x 3 W | warm WHITE 4x 240 lm

9 002759 931339

A+ | INCL.



L 650







93134 RICCIO 2

spot; steel, white, chrome
Spot; Stahl, weiss, chrom
спот; сталь, белый, хром

L 1050

GU10 | 6x 3 W | warm WHITE 6x 240 lm

9 002759 931346

A+ | INCL.

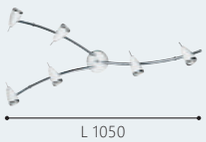

93132 RICCIO 2

spot; steel, white, chrome
Spot; Stahl, weiss, chrom
спот; сталь, белый, хром

L 255, H 295

GU10 | 3x 3 W | warm WHITE 3x 240 lm

9 002759 931322

A+ | INCL.



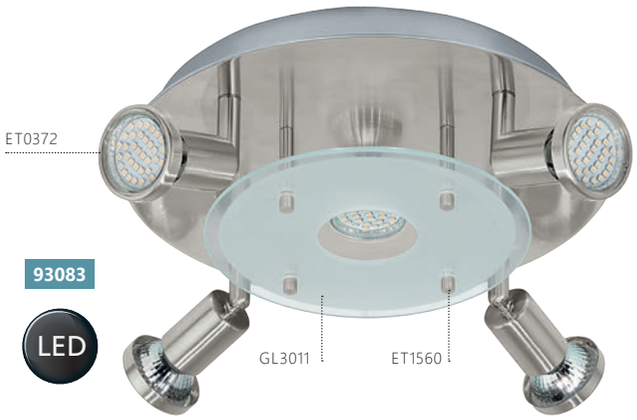

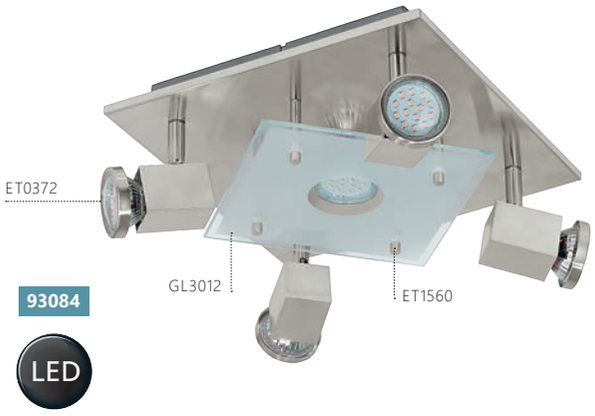



93084 PAWEDO

ceiling luminaire; steel, satin nickel / satin glass, white, clear

Deckenleuchte; Stahl, nickel-matt / Glas satiniert, weiss, klar

потолочный светильник; сталь, никель матовый / сатиновое стекло, белый, прозрачный

L 270, B 270

GU10 | 5x 3 W | warm WHITE 5x 240 lm

9 002759 930844

A+ | INCL.

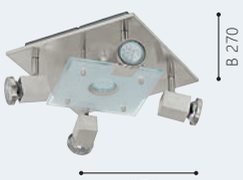

93083 PAWEDO

ceiling luminaire; steel, satin nickel / satin glass, white, clear

Deckenleuchte; Stahl, nickel-matt / Glas satiniert, weiss, klar

потолочный светильник; сталь, никель матовый / сатиновое стекло, белый, прозрачный

Ø 290

GU10 | 5x 3 W | warm WHITE 5x 240 lm

9 002759 930837

A+ | INCL.

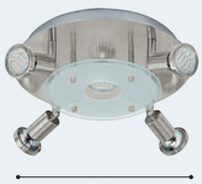

32002 PAWEDO 1

wall / ceiling luminaire; steel, white, chrome / glass, white, clear

Wand- / Deckenleuchte; Stahl, weiss, chrom / Glas, weiss, klar

настенно-потолочный светильник; сталь, белый, хром / стекло, белый, прозрачный

Ø 290

GU10 | 4x 3 W | warm WHITE 4x 240 lm

9 002759 320027

A+ | INCL.



93085

LED



32001

LED



32828

LED



32001 PAWEDO 1

wall / ceiling luminaire; steel, satin nickel, chrome / glass, white, clear

Wand- / Deckenleuchte; Stahl, nickel-matt, chrom / Glas, weiss, klar

настенно-потолочный светильник; сталь, никель матовый, хром / стекло, белый, прозрачный

Ø 290

GU10 | 4x 3 W | warm WHITE 4x 240 lm

9 002759 320010

A+ | INCL.



Ø 290

93085 CABO 1

wall / ceiling luminaire; steel, chrome / satin glass, white, clear

Wand- / Deckenleuchte; Stahl, chrom / Glas satiniert, weiss, klar

настенно-потолочный светильник; сталь, хром / сатиновое стекло, белый, прозрачный

H 100, Ø 290

GU10 | 4x 3 W | warm WHITE 4x 240 lm

9 002759 930851

A+ | INCL.



Ø 290

32828 SALTO

wall / ceiling luminaire; steel, chrome / glass, plastic, white, clear

Wand- / Deckenleuchte; Stahl, chrom / Glas, Kunststoff, weiss, klar

настенно-потолочный светильник; сталь, хром / стекло, пластик, белый, прозрачный

Ø 290

LED 2x 5,4 W | warm WHITE 2x 640 lm | LED 2x 2,5 W | warm WHITE 2x 180 lm

9 002759 328283

A+



Ø 290

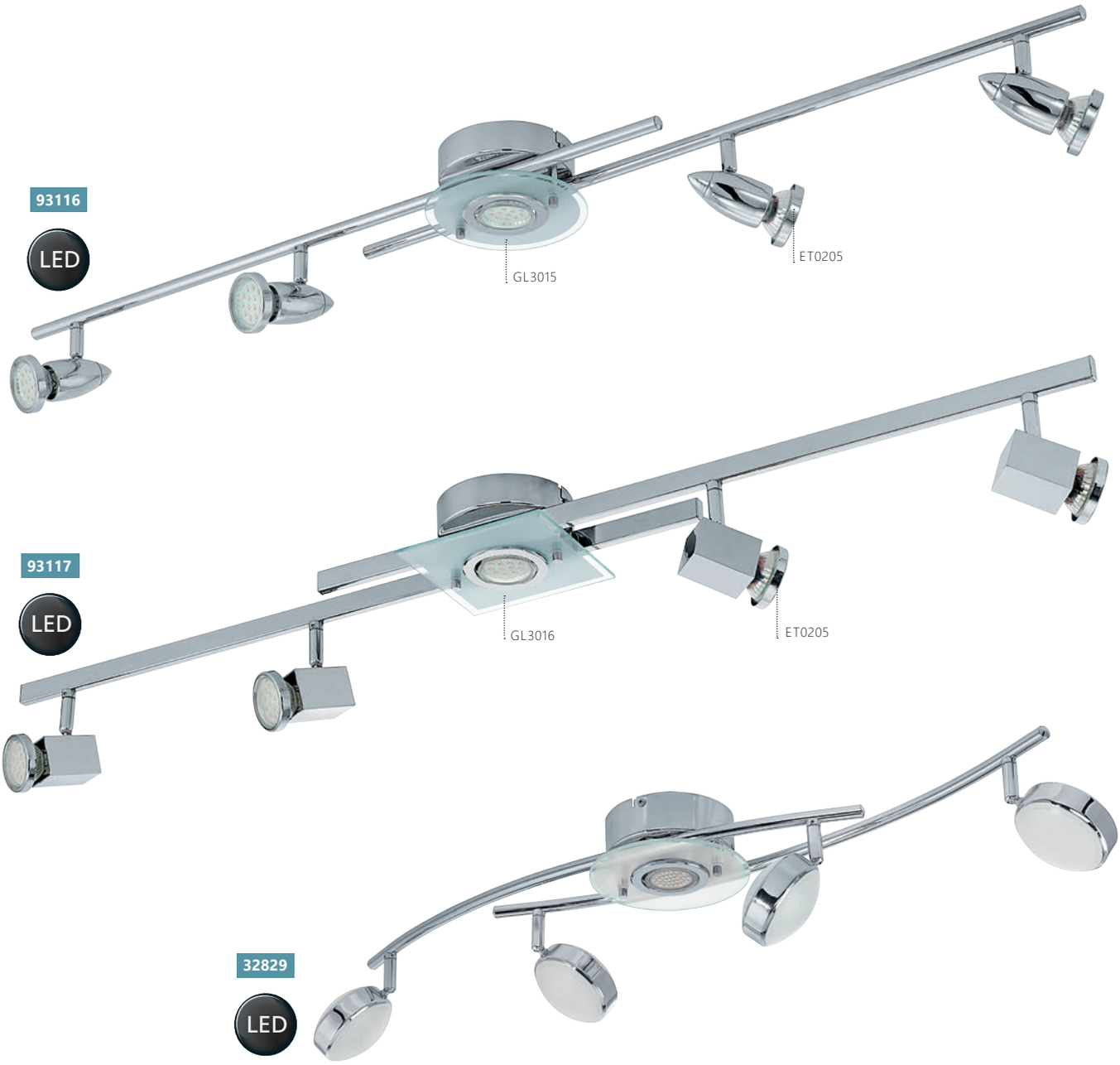

93116 CERBERO

wall / ceiling luminaire; steel, chrome / satin glass, white, clear

Wand- / Deckenleuchte; Stahl, chrom / Glas satiniert, weiss, klar

настенно-потолочный светильник; сталь, хром / сатиновое стекло, белый, прозрачный

L 1065, B 140

GU10 | 5x 3 W | warm WHITE 5x 240 lm

9 002759 931162

A+ | INCL.



93117 CERBERO

wall / ceiling luminaire; steel, chrome / satin glass, white, clear

Wand- / Deckenleuchte; Stahl, chrom / Glas satiniert, weiss, klar

настенно-потолочный светильник; сталь, хром / сатиновое стекло, белый, прозрачный

L 1065, B 140

GU10 | 5x 3 W | warm WHITE 5x 240 lm

9 002759 931179

A+ | INCL.



32829 SALTO

ceiling luminaire; steel, chrome / glass, plastic, white, clear

Deckenleuchte; Stahl, chrom / Glas, Kunststoff, weiss, klar

потолочный светильник; сталь, хром / стекло, пластик, белый, прозрачный

L 785, B 150

LED 4x 5,4 W | warm WHITE 4x 640 lm | LED 1x 2,5 W | warm WHITE 1x 180 lm

9 002759 328290

A+




32829

93678

LED

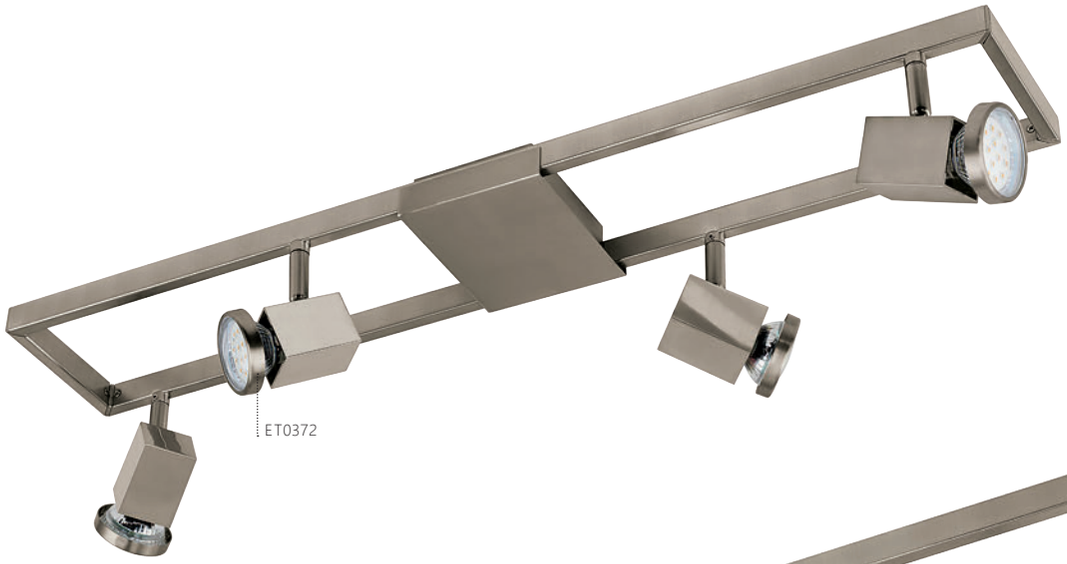

93679

LED

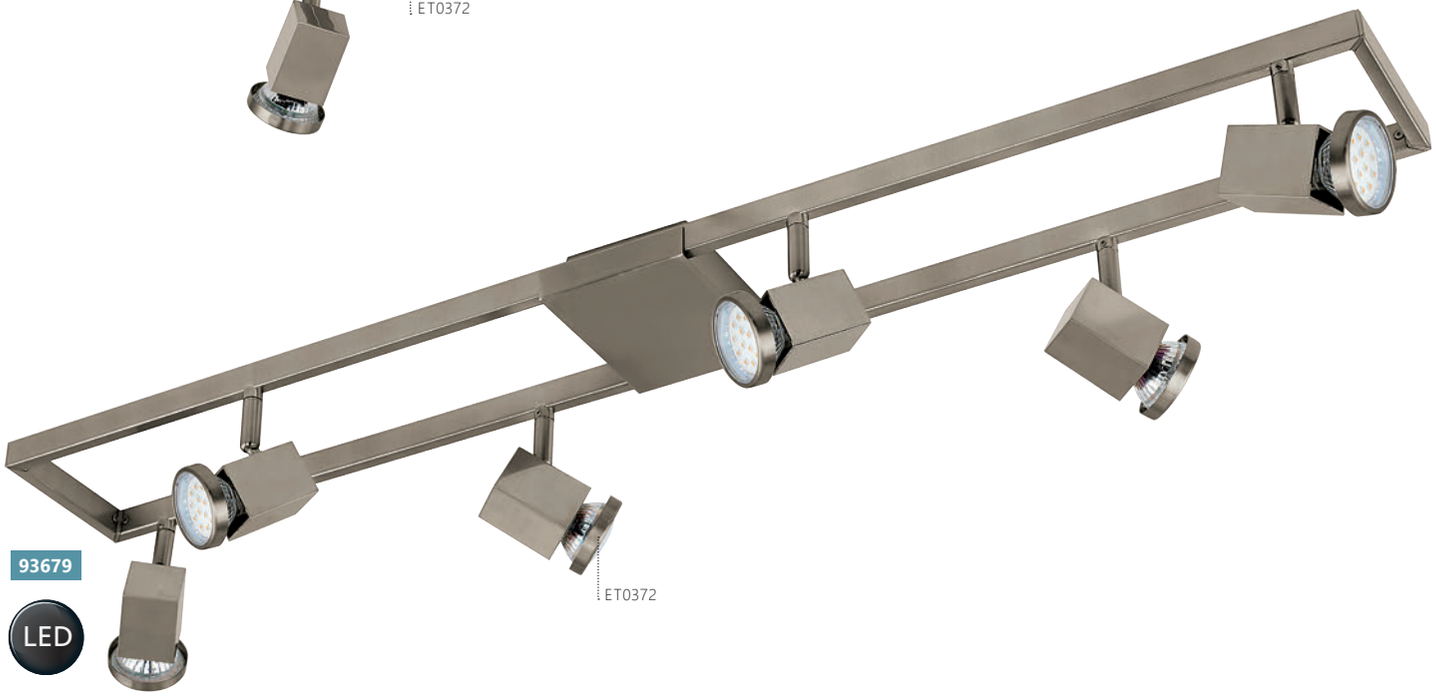

93678 ZERACO

spot; steel, plastic, satin nickel
Spot; Stahl, Kunststoff, nickel-matt
спот; сталь, пластик, никель матовый

L 700, B 120

GU10 | 4x 5 W | warm WHITE 4x 400 lm

9 002759 936785

A+ | INCL.

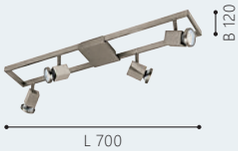

93679 ZERACO

spot; steel, plastic, satin nickel
Spot; Stahl, Kunststoff, nickel-matt
спот; сталь, пластик, никель матовый

L 940, B 120

GU10 | 6x 5 W | warm WHITE 6x 400 lm

9 002759 936792

A+ | INCL.

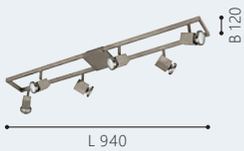


93678





93358 VILANOVA

system; aluminium, steel, aluminium, chrome / glass, white, clear

System; Alu, Stahl, alu, chrom / Glas, weiss, klar

трековая система освещения; алюминий, сталь, алюминий, хром / стекло, белый, прозрачный

L 2000, H 200

GU10 | 5x 5 W | warm WHITE 5x 400 lm

9 002759 933586

A+ | INCL.



L 2000

93359 VILANOVA

system; aluminium, steel, aluminium, chrome

System; Alu, Stahl, alu, chrom

трековая система освещения; алюминий, сталь, алюминий, хром

L 2000, H 200

GU10 | 5x 3 W | warm WHITE 5x 240 lm

9 002759 933593

A+ | INCL.



L 2000

94609 VILANOVA

accessory; steel, satin nickel

Zubehör; Stahl, nickel-matt

аксессуар; сталь, никель матовый

L 395

9 002759 946098



L 395

93358



94609

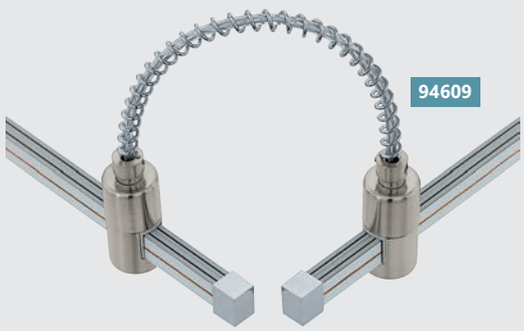

94609



93359



93358

94609

Аксессуар, соединяющий 2 трековых светильника VILANOVA 93359, 93358. Не подходит для 94418.
- кабель 250мм
- 2 опоры
- 1 разъем для прямого соединения

Set to connect two
Vilanova (93359,93358 not suitable for 94418) tracks:
- 250mm cable
- 2 end parts
- 1 straight connector
  for direct connection

Verbindungsset für 2 Vilanova (93359,93358 nicht für 94418) Schienen:
- 250mm Kabel
- 2 Endstücke
- 1 Verbinder für eine direkte Verbindung



94144

LED

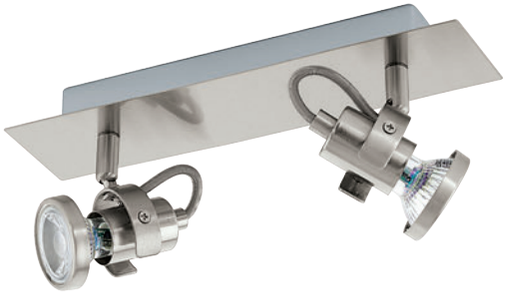

94145

LED



94146

LED

94144 TUKON 3

spot; steel, satin nickel
Spot; Stahl, nickel-matt
спот; сталь, никель матовый

L 165, B 70

GU10 | 1x 3,3 W | warm WHITE 1x 240 lm





94145 TUKON 3

spot; steel, satin nickel
Spot; Stahl, nickel-matt
спот; сталь, никель матовый

L 280, B 70

GU10 | 2x 3,3 W | warm WHITE 2x 240 lm



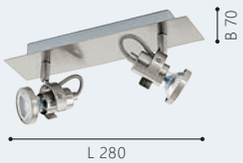

94146 TUKON 3

spot; steel, satin nickel
Spot; Stahl, nickel-matt
спот; сталь, никель матовый

L 460, B 70

GU10 | 3x 3,3 W | warm WHITE 3x 240 lm







94148

LED

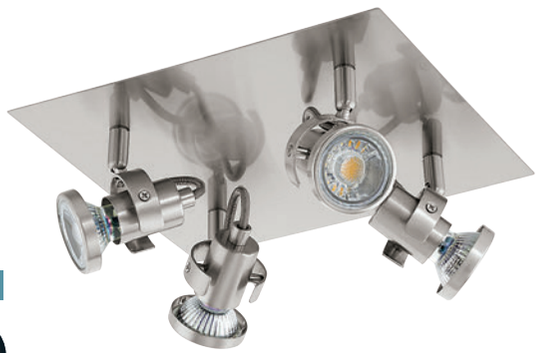

94147

LED



94144

94147 TUKON 3

spot; steel, satin nickel
Spot; Stahl, nickel-matt
спот; сталь, никель матовый

L 240, H 260

GU10 | 4x 3,3 W | warm WHITE 4x 240 lm

9 002759 941475

A+ | INCL.



94148 TUKON 3

spot; steel, satin nickel
Spot; Stahl, nickel-matt
спот; сталь, никель матовый

L 1570, B 70

GU10 | 6x 3,3 W | warm WHITE 6x 240 lm

9 002759 941482

A+ | INCL.



94175

LED



94176

LED



94177

LED



94175 MONTALE

spot; steel, aluminium, white, black
Spot; Stahl, Alu, weiss, schwarz
спот; сталь, алюминий, белый, черный

L 115, H 190, A 55

LED 1x 5,4 W | warm WHITE 510 lm

9 002759 941758

A+



94176 MONTALE

spot; steel, aluminium, white, black
Spot; Stahl, Alu, weiss, schwarz
спот; сталь, алюминий, белый, черный

L 315, B 115, A 55

LED 2x 5,4 W | warm WHITE 1020 lm

9 002759 941765

A+



94177 MONTALE

spot; steel, aluminium, white, black
Spot; Stahl, Alu, weiss, schwarz
спот; сталь, алюминий, белый, черный

L 515, B 115, A 55

LED 3x 5,4 W | warm WHITE 1530 lm

9 002759 941772

A+





94178

LED



94177

94178 MONTALE

spot; steel, aluminium, white, black
Spot; Stahl, Alu, weiss, schwarz
спот; сталь, алюминий, белый, черный

L 285, B 285, A 55

LED 4x 5,4 W

warm WHITE 2040 lm

9 002759 941789



A+



94963

LED



94958

LED

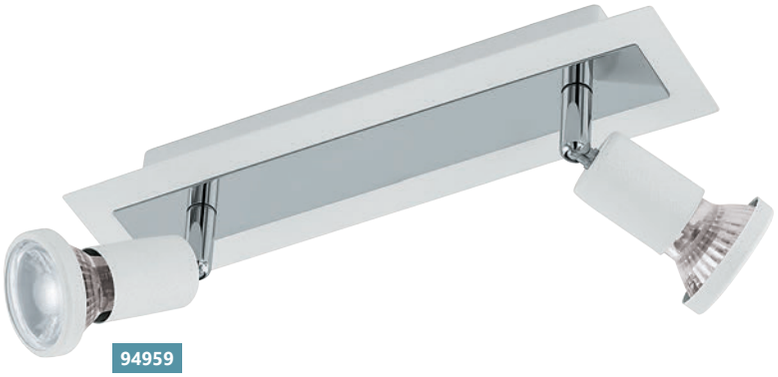

94959

LED

94958 SARRIA

spot; steel, white, chrome
Spot; Stahl, weiss, chrom
спот; сталь, белый, хром

L 120, B 60

GU10 | 1x 5 W | warm WHITE 1x 400 lm

9 002759 949587

A+ | INCL.



94963 SARRIA

spot; steel, black, chrome
Spot; Stahl, schwarz, chrom
спот; сталь, черный, хром

L 120, B 60

GU10 | 1x 5 W | warm WHITE 1x 400 lm

9 002759 949631

A+ | INCL.



94959 SARRIA

spot; steel, white, chrome
Spot; Stahl, weiss, chrom
спот; сталь, белый, хром

L 300, B 70

GU10 | 2x 5 W | warm WHITE 2x 400 lm

9 002759 949594

A+ | INCL.





94964

LED



94962

LED



94966

LED

94964 SARRIA

spot; steel, black, chrome
Spot; Stahl, schwarz, chrom
спот; сталь, черный, хром

L 300, B 70

GU10 | 2x 5 W | warm WHITE 2x 400 lm

9 002759 949648



A+ INCL.

94962 SARRIA

spot; steel, white, chrome
Spot; Stahl, weiss, chrom
спот; сталь, белый, хром

L 240, H 260

GU10 | 4x 5 W | warm WHITE 4x 400 lm

9 002759 949624



A+ INCL.

94966 SARRIA

spot; steel, black, chrome
Spot; Stahl, schwarz, chrom
спот; сталь, черный, хром

L 240, H 260

GU10 | 4x 5 W | warm WHITE 4x 400 lm

9 002759 949662



A+ INCL.



94961

LED



94965

LED

94961 SARRIA

spot; steel, white, chrome
Spot; Stahl, weiss, chrom
спот; сталь, белый, хром

L 460, B 70

GU10 | 3x 5 W | warm WHITE 3x 400 lm

9 002759 949617

A+ | INCL.



94965 SARRIA

spot; steel, black, chrome
Spot; Stahl, schwarz, chrom
спот; сталь, черный, хром

L 460, B 70

GU10 | 3x 5 W | warm WHITE 3x 400 lm

9 002759 949655

A+ | INCL.

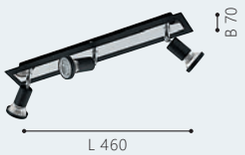


94965



93175

LED



93176

LED



93177

LED

93175 DAVEN 1

spot; steel, plastic, chrome, satined
Spot; Stahl, Kunststoff, chrom, satiniert
спот; сталь, пластик, хром, матовый

L 165, B 70

GU10 | 1x 5 W | warm WHITE 1x 400 lm

9 002759 931759

A+ | INCL.



93176 DAVEN 1

spot; steel, plastic, chrome, satined
Spot; Stahl, Kunststoff, chrom, satiniert
спот; сталь, пластик, хром, матовый

L 280, B 70

GU10 | 2x 5 W | warm WHITE 2x 400 lm

9 002759 931766

A+ | INCL.

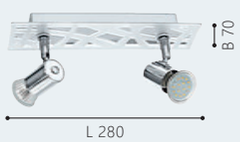

93177 DAVEN 1

spot; steel, plastic, chrome, satined
Spot; Stahl, Kunststoff, chrom, satiniert
спот; сталь, пластик, хром, матовый

L 460, B 70

GU10 | 3x 5 W | warm WHITE 3x 400 lm

9 002759 931773

A+ | INCL.



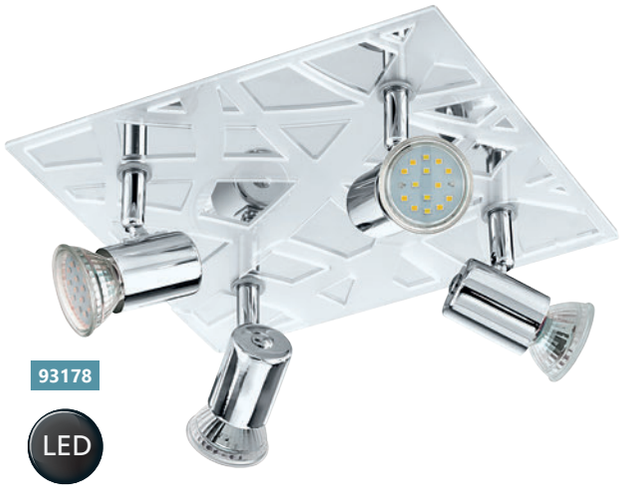

93178

LED



93175

93178 DAVEN 1

spot; steel, plastic, chrome, satined
Spot; Stahl, Kunststoff, chrom, satiniert
спот; сталь, пластик, хром, матовый

L 240, B 260

GU10 | 4x 5 W | warm WHITE 4x 400 lm

9 002759 931780

A+ | INCL.







90832

LED

90832 ERIDAN

spot; steel, chrome, shiny white
Spot; Stahl, chrom, weiss glänzend
спот; сталь, хром, глянцевый белый

L 70, H 200, A 200

GU10 | 1x 5 W | warm WHITE 1x 400 lm

9 002759 908324

A+ | INCL.





90831

LED



90837

LED

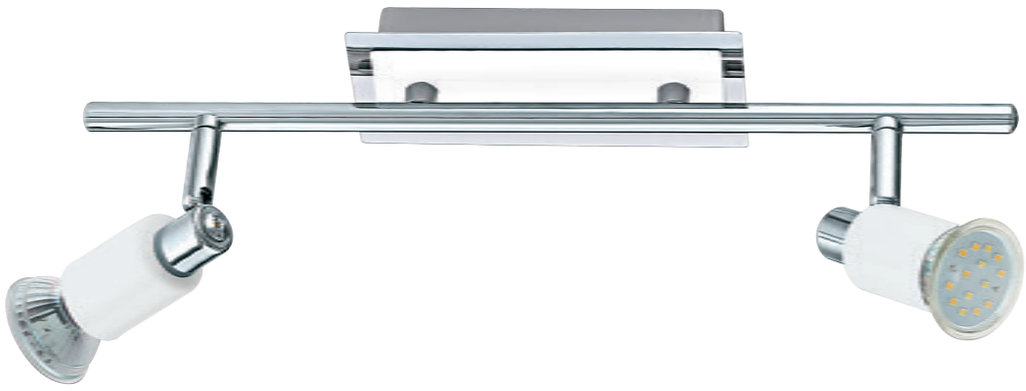

90833

LED

90831 ERIDAN

spot; steel, chrome, shiny white
Spot; Stahl, chrom, weiss glänzend
спот; сталь, хром, глянцевый белый

L 165, B 70

GU10 | 1x 5 W | warm WHITE 1x 400 lm

9 002759 908317

A+ | INCL.



90833 ERIDAN

spot; steel, chrome, shiny white
Spot; Stahl, chrom, weiss glänzend
спот; сталь, хром, глянцевый белый

L 390, B 70

GU10 | 2x 5 W | warm WHITE 2x 400 lm

9 002759 908331

A+ | INCL.



90837 ERIDAN

spot; steel, chrome, shiny white
Spot; Stahl, chrom, weiss glänzend
спот; сталь, хром, глянцевый белый

Ø 210

GU10 | 3x 5 W | warm WHITE 3x 400 lm

9 002759 908379

A+ | INCL.









90834 ERIDAN

spot; steel, chrome, shiny white
Spot; Stahl, chrom, weiss glänzend
спот; сталь, хром, глянцевый белый

L 580, B 70

GU10 | 3x 5 W | warm WHITE 3x 400 lm

9 002759 908348

A+ | INCL.



L 580

90835 ERIDAN

spot; steel, chrome, shiny white
Spot; Stahl, chrom, weiss glänzend
спот; сталь, хром, глянцевый белый

L 885, B 70

GU10 | 4x 5 W | warm WHITE 4x 400 lm

9 002759 908355

A+ | INCL.



L 885

90836 ERIDAN

spot; steel, chrome, shiny white
Spot; Stahl, chrom, weiss glänzend
спот; сталь, хром, глянцевый белый

L 1700, B 70

GU10 | 6x 5 W | warm WHITE 6x 400 lm

9 002759 908362

A+ | INCL.



L 1700



90914

LED



90915

LED

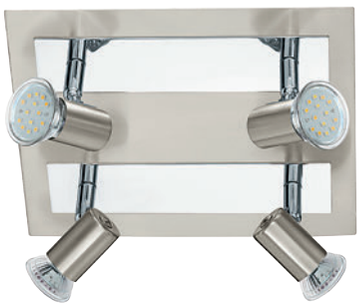

90916

LED



90914 ROTTELO

spot; steel, satin nickel, chrome
Spot; Stahl, nickel-matt, chrom
спот; сталь, никель матовый, хром

L 120, B 60

GU10 | 1x 5 W | warm WHITE 1x 400 lm

9 002759 909147

A+ | INCL.



90915 ROTTELO

spot; steel, satin nickel, chrome
Spot; Stahl, nickel-matt, chrom
спот; сталь, никель матовый, хром

L 280, B 70

GU10 | 2x 5 W | warm WHITE 2x 400 lm

9 002759 909154

A+ | INCL.



90916 ROTTELO

spot; steel, satin nickel, chrome
Spot; Stahl, nickel-matt, chrom
спот; сталь, никель матовый, хром

L 260, B 240

GU10 | 4x 5 W | warm WHITE 4x 400 lm

9 002759 909161

A+ | INCL.

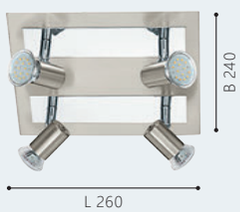





90917 ROTTELO

spot; steel, satin nickel, chrome
Spot; Stahl, nickel-matt, chrom
спот; сталь, никель матовый, хром

L 780, B 70

GU10 | 4x 5 W | 4x 400 lm

9 002759 909178

A+ INCL.



90927 ROTTELO

spot; steel, satin nickel, chrome
Spot; Stahl, nickel-matt, chrom
спот; сталь, никель матовый, хром

L 1160, B 70

GU10 | 6x 5 W | 6x 400 lm

9 002759 909277

A+ INCL.





90917

92595

LED





92596

LED



92598

LED

92595 BUZZ-LED

spot; steel, satin nickel
Spot; Stahl, nickel-matt
спот; сталь, никель матовый

Ø 60

GU10 | 1x 3 W | warm WHITE 1x 240 lm

9 002759 925956

A+ | INCL.



92596 BUZZ-LED

spot; steel, satin nickel
Spot; Stahl, nickel-matt
спот; сталь, никель матовый

L 285, B 65

GU10 | 2x 3 W | warm WHITE 2x 240 lm

9 002759 925963

A+ | INCL.



92598 BUZZ-LED

spot; steel, satin nickel
Spot; Stahl, nickel-matt
спот; сталь, никель матовый

L 685, B 65

GU10 | 4x 3 W | warm WHITE 4x 240 lm

9 002759 925987

A+ | INCL.





92599

LED



92597

LED



92599

92599 BUZZ-LED

spot; steel, satin nickel
Spot; Stahl, nickel-matt
спот; сталь, никель матовый

L 1050, B 65

GU10 | 6x 3 W | warm WHITE 6x 240 lm

9 002759 925994

A+ INCL.

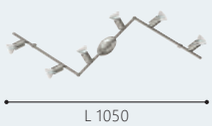

L 1050

92597 BUZZ-LED

spot; steel, satin nickel
Spot; Stahl, nickel-matt
спот; сталь, никель матовый

L 485, B 65

GU10 | 3x 3 W | warm WHITE 3x 240 lm

9 002759 925970

A+ INCL.



L 485









92641 MAGNUM-LED

spot; steel, satin nickel, chrome
Spot; Stahl, nickel-matt, chrom
спот; сталь, никель матовый, хром

Ø 70

GU10 | 1x 3 W | warm WHITE 1x 240 lm

9 002759 926410

A+ | INCL.



Ø 70

92642 MAGNUM-LED

spot; steel, satin nickel, chrome
Spot; Stahl, nickel-matt, chrom
спот; сталь, никель матовый, хром

L 330, B 105

GU10 | 2x 3 W | warm WHITE 2x 240 lm

9 002759 926427

A+ | INCL.



L 330

92643 MAGNUM-LED

spot; steel, satin nickel, chrome
Spot; Stahl, nickel-matt, chrom
спот; сталь, никель матовый, хром

L 255, H 295

GU10 | 3x 3 W | warm WHITE 3x 240 lm

9 002759 926434

A+ | INCL.



L 255

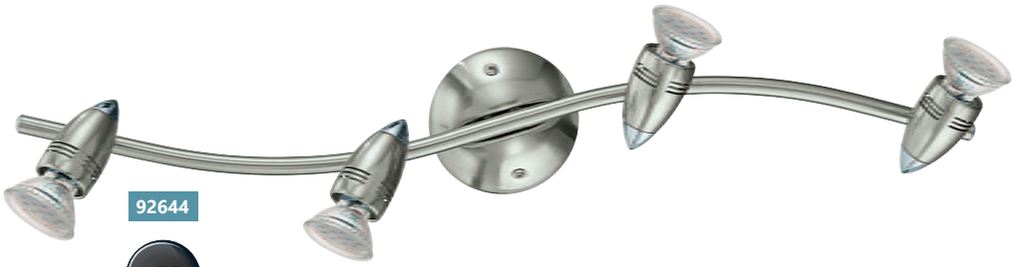

92644

LED

95824

LED



92645

LED

92644 MAGNUM-LED

spot; steel, satin nickel, chrome
Spot; Stahl, nickel-matt, chrom
спот; сталь, никель матовый, хром

L 645, B 105

GU10 | 4x 3 W | warm WHITE 4x 240 lm

9 002759 926441

A+ | INCL.



L 645

95824 MAGNUM LED

spot; steel, satin nickel, chrome
Spot; Stahl, nickel-matt, chrom
спот; сталь, никель матовый, хром

Ø 180

GU10 | 3x 3 W | warm WHITE 3x 240 lm

9 002759 958244

A+ | INCL.



Ø 180

92645 MAGNUM-LED

spot; steel, satin nickel, chrome
Spot; Stahl, nickel-matt, chrom
спот; сталь, никель матовый, хром

L 1050

GU10 | 6x 3 W | warm WHITE 6x 240 lm

9 002759 926458

A+ | INCL.



L 1050



33168



33169



33171

33168 TOWNSHEND 3

spot; wood, steel, brown, white
Spot; Holz, Stahl, braun, weiss
спот; дерево, сталь, коричневый, белый

L 165, B 50

E27 1x 10 W



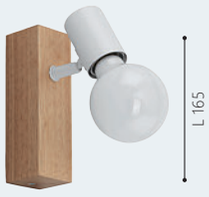

B 50

A++-B

33169 TOWNSHEND 3

spot; wood, steel, brown, white
Spot; Holz, Stahl, braun, weiss
спот; дерево, сталь, коричневый, белый

L 300, B 50

E27 2x 60 W





L 300

A++-E

33171 TOWNSHEND 3

spot; wood, steel, brown, white
Spot; Holz, Stahl, braun, weiss
спот; дерево, сталь, коричневый, белый

L 480, B 50

E27 3x 60 W





L 480

A++-E



33172



33168

33172 TOWNSHEND 3

spot; wood, steel, brown, white
Spot; Holz, Stahl, braun, weiss
спот; дерево, сталь, коричневый, белый

L 630, B 50

E27 4x 60 W

9 002759 331726

A++-E



L 630



96552

LED



96552 SERAS

spot; steel, nickel-antique, creme
Spot; Stahl, nickel-antik, creme
спот; сталь, никель состаренный, кремовый

Ø 100

GU10 | 1x 3,3 W | warm WHITE 1x 240 lm



9 002759 965525

A+ | INCL.



96553

LED



96554

LED



96555

LED

96553 SERAS

spot; steel, nickel-antique, creme
Spot; Stahl, nickel-antik, creme
спот; сталь, никель состаренный, кремовый

L 370, B 65

GU10 | 2x 3,3 W | 2x 240 lm (warm WHITE)

9 002759 965532

A+ | INCL.



L 370

96554 SERAS

spot; steel, nickel-antique, creme
Spot; Stahl, nickel-antik, creme
спот; сталь, никель состаренный, кремовый

L 595, B 65

GU10 | 3x 3,3 W | 3x 240 lm (warm WHITE)

9 002759 965549

A+ | INCL.



L 595

96555 SERAS

spot; steel, nickel-antique, creme
Spot; Stahl, nickel-antik, creme
спот; сталь, никель состаренный, кремовый

L 770, B 65

GU10 | 4x 3,3 W | 4x 240 lm (warm WHITE)

9 002759 965556

A+ | INCL.



L 770

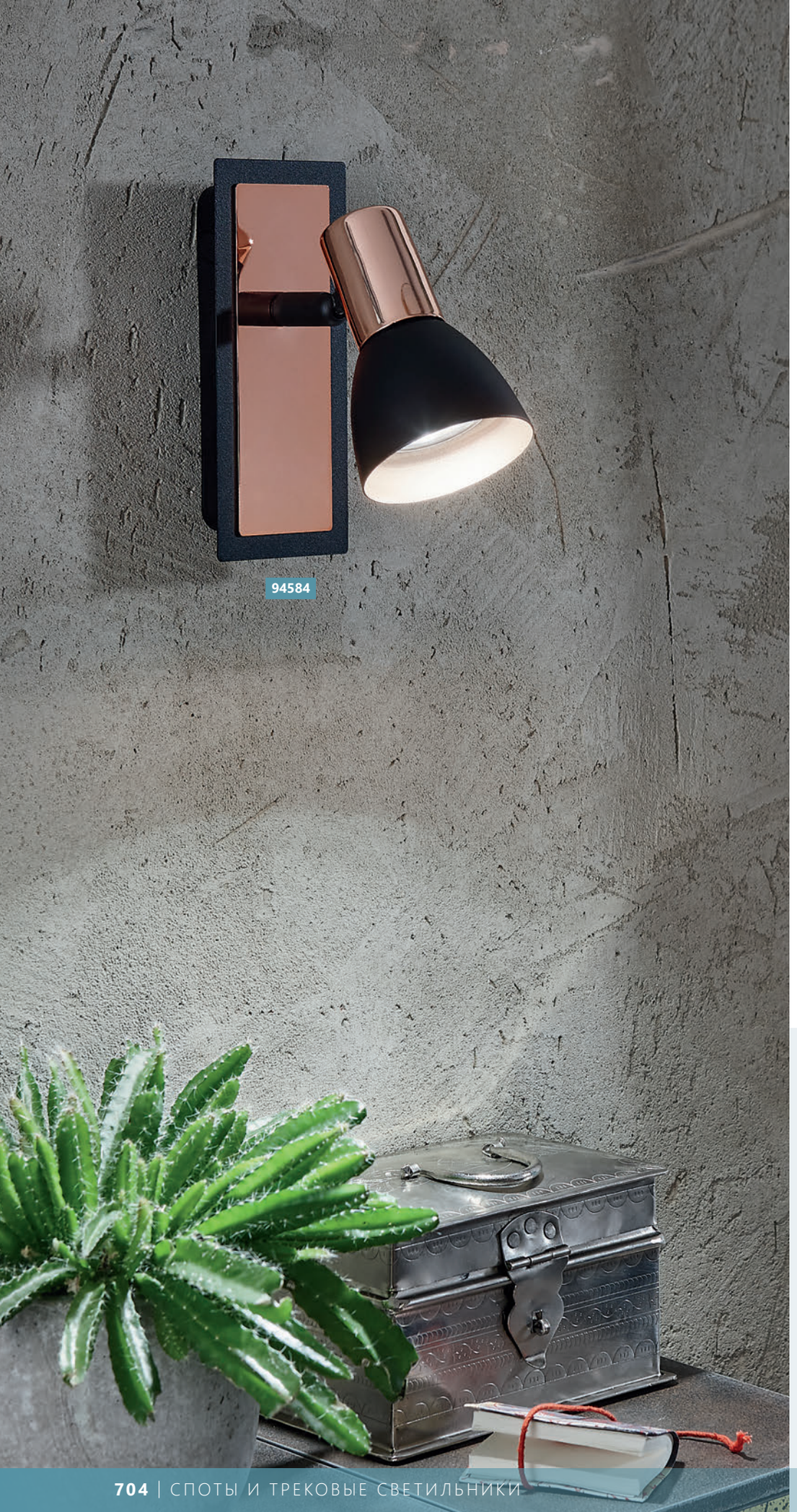



94584

LED

94584 BARNHAM

spot; steel, black, copper
Spot; Stahl, schwarz, kupfer
спот; сталь, черный, медь

L 165, B 70

GU10 | 1x 3,3 W | warm WHITE 1x 240 lm

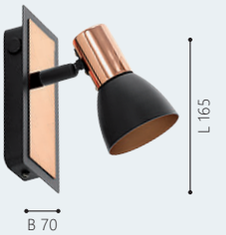

9 002759 945848

A+ | INCL.

94585

LED



94586

LED



94587

LED



94585 BARNHAM

spot; steel, black, copper
Spot; Stahl, schwarz, kupfer
спот; сталь, черный, медь

L 395, B 70

GU10 | 2x 3,3 W | warm WHITE 2x 240 lm

9 002759 945855

A+ | INCL.



L 395

94586 BARNHAM

spot; steel, black, copper
Spot; Stahl, schwarz, kupfer
спот; сталь, черный, медь

L 585, B 70

GU10 | 3x 3,3 W | warm WHITE 3x 240 lm

9 002759 945862

A+ | INCL.



L 585

94587 BARNHAM

spot; steel, black, copper
Spot; Stahl, schwarz, kupfer
спот; сталь, черный, медь

L 780, B 70

GU10 | 4x 3,3 W | warm WHITE 4x 240 lm

9 002759 945879

A+ | INCL.



L 780

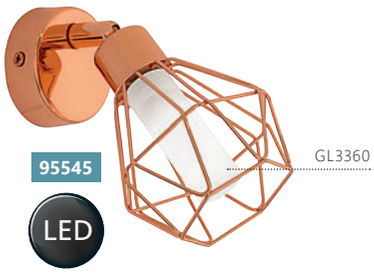

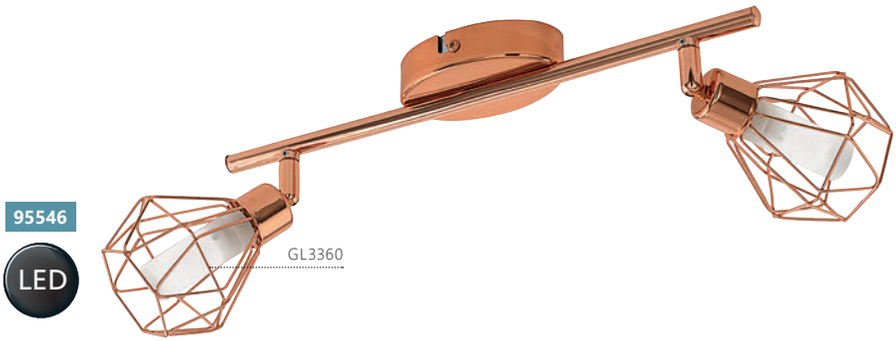



95545 ZAPATA

spot; steel, copper / satin glass, white
Spot; Stahl, kupfer / Glas satiniert, weiss
спот; сталь, медный / сатиновое стекло, белый

Ø 60

G9 | 1x 3 W | warm WHITE 1x 360 lm

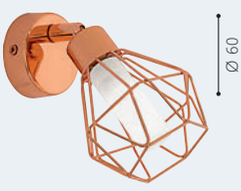

9 002759 955458

A++ | INCL.

95546 ZAPATA

spot; steel, copper / satin glass, white
Spot; Stahl, kupfer / Glas satiniert, weiss
спот; сталь, медный / сатиновое стекло, белый

L 360, B 65

G9 | 2x 3 W | warm WHITE 2x 360 lm

9 002759 955465

A++ | INCL.

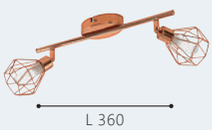

95547 ZAPATA

spot; steel, copper / satin glass, white
Spot; Stahl, kupfer / Glas satiniert, weiss
спот; сталь, медный / сатиновое стекло, белый

L 515, B 65

G9 | 3x 3 W | warm WHITE 3x 360 lm

9 002759 955472

A++ | INCL.





95548

LED

GL3360



95548 ZAPATA

spot; steel, copper / satin glass, white
Spot; Stahl, kupfer / Glas satiniert, weiss
спот; сталь, медный / сатиновое стекло, белый

L 635, B 65

G9 | 4x 2,5 W | warm WHITE 4x 300 lm

9 002759 955489

A++ | INCL.



L 635





89057 ALAMO

spot; steel, dark brown / glass painted, beige, white

Spot; Stahl, dunkelbraun / Glas lackiert, beige, weiss

спот; сталь, темно-коричневый / лакированное стекло, бежевый, белый

Ø 97

G9 1x 33 W

9 002759 890575

D INCL.



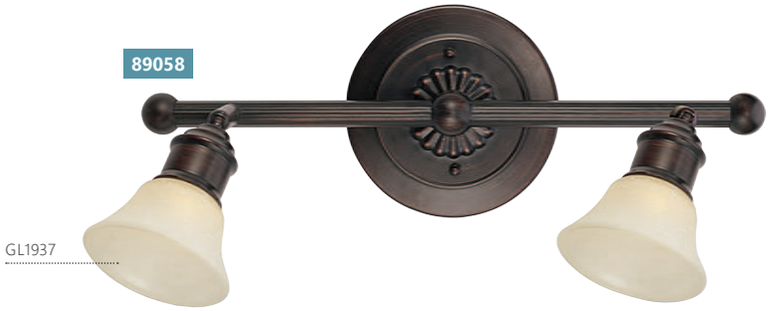





89058 ALAMO

spot; steel, dark brown / glass painted, beige, white

Spot; Stahl, dunkelbraun / Glas lackiert, beige, weiss

спот; сталь, темно-коричневый / лакированное стекло, бежевый, белый

L 370, B 130

G9 2x 33 W

9 002759 890582

D INCL.



89061 ALAMO

spot; steel, dark brown / glass painted, beige, white

Spot; Stahl, dunkelbraun / Glas lackiert, beige, weiss

спот; сталь, темно-коричневый / лакированное стекло, бежевый, белый

Ø 220

G9 3x 33 W

9 002759 890612

D INCL.

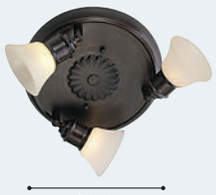

89059 ALAMO

spot; steel, dark brown / glass painted, beige, white

Spot; Stahl, dunkelbraun / Glas lackiert, beige, weiss

спот; сталь, темно-коричневый / лакированное стекло, бежевый, белый

L 650, B 130

G9 4x 33 W

9 002759 890599

D INCL.

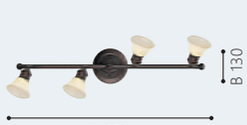

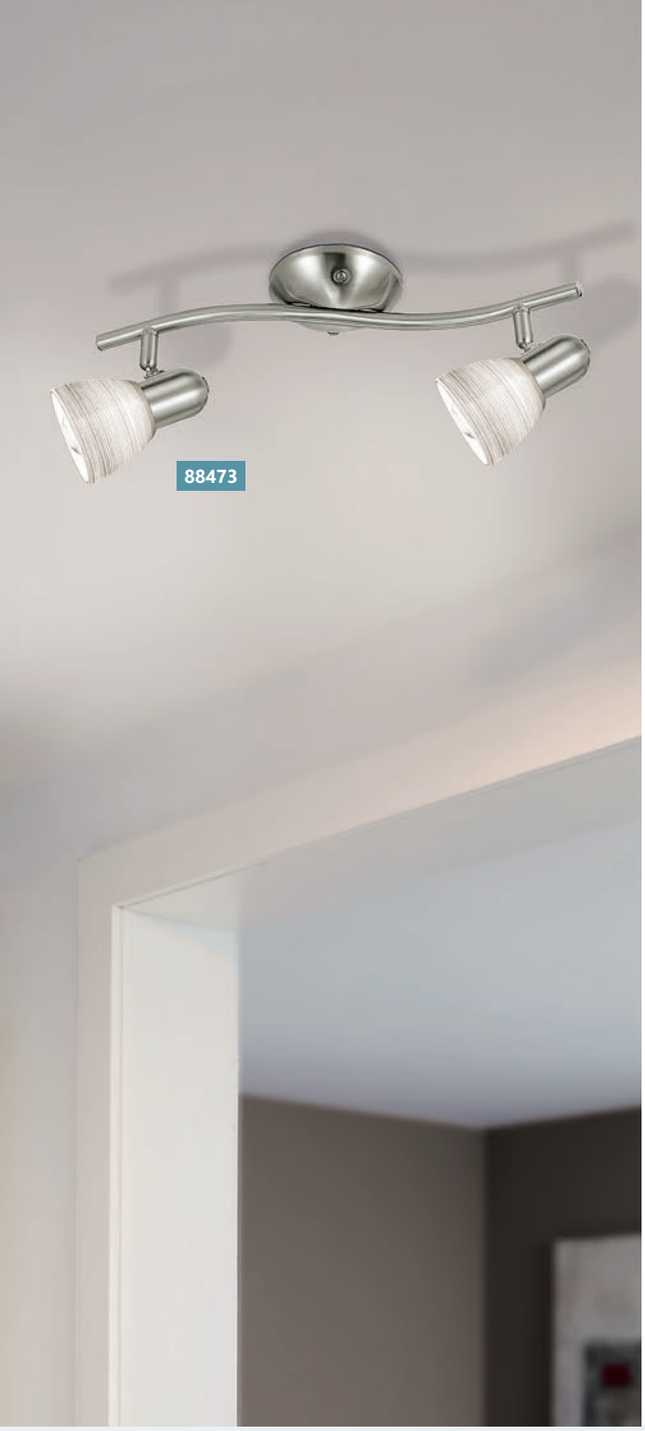



88472





88472 DAKAR 1

spot; steel, satin nickel / glass wiping technique, white

Spot; Stahl, nickel-matt / Glas Wischtechnik, weiss

спот; сталь, никель матовый / стекло с мазанной поверхностью, белый

L 105, B 65

E14 1x 25 W





A++-E

88473 DAKAR 1

spot; steel, satin nickel / glass wiping technique, white

Spot; Stahl, nickel-matt / Glas Wischtechnik, weiss

спот; сталь, никель матовый / стекло с мазанной поверхностью, белый

L 370, B 100

E14 2x 40 W





A++-E

88475 DAKAR 1

spot; steel, satin nickel / glass wiping technique, white

Spot; Stahl, nickel-matt / Glas Wischtechnik, weiss

спот; сталь, никель матовый / стекло с мазанной поверхностью, белый

Ø 295

E14 3x 40 W





A++-E





88476 DAKAR 1

spot; steel, satin nickel / glass wiping technique, white

Spot; Stahl, nickel-matt / Glas Wischtechnik, weiss

спот; сталь, никель матовый / стекло с мазанной поверхностью, белый

H 125, Ø 470

E14 5x 40 W

9 002759 884765

A++-E



88474 DAKAR 1

spot; steel, satin nickel / glass wiping technique, white

Spot; Stahl, nickel-matt / Glas Wischtechnik, weiss

спот; сталь, никель матовый / стекло с мазанной поверхностью, белый

L 650, B 100

E14 4x 40 W

9 002759 884741

A++-E



DAKAR 1

Плафоны этих светильников выполнены из стекла ручной работы с эффектом мазанной поверхности.

These luminaires come with a hand-made glass with a special wipe technique.

Diese Leuchten besitzen ein handgemachtes Glas mit spezieller Wischtechnik.



90982



90984



90986

90982 ENEA

spot; steel, satin nickel / satin glass, white
Spot; Stahl, nickel-matt / Glas satiniert, weiss
спот; сталь, никель матовый / сатиновое стекло, белый

L 190, B 70

E14 1x 25 W

9 002759 909826

A++-E



90984 ENEA

spot; steel, satin nickel / satin glass, white
Spot; Stahl, nickel-matt / Glas satiniert, weiss
спот; сталь, никель матовый / сатиновое стекло, белый

L 300, B 70

E14 2x 40 W

9 002759 909840

A++-E

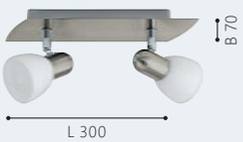

90986 ENEA

spot; steel, satin nickel / satin glass, white
Spot; Stahl, nickel-matt / Glas satiniert, weiss
спот; сталь, никель матовый / сатиновое стекло, белый

Ø 265

E14 3x 40 W

9 002759 909864

A++-E





GL-327

90985



90982

90985 ENEA

spot; steel, satin nickel / satin glass, white
Spot; Stahl, nickel-matt / Glas satiniert, weiss
спот; сталь, никель матовый / сатиновое стекло, белый

L 500, B 70

E14 3x 40 W

9 002759 909857

A++-E

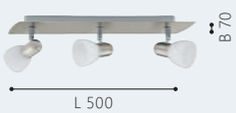



86212



86428



86213

86428 PRINCE 1

spot; steel, satin nickel / glass alabaster, white
Spot; Stahl, nickel-matt / Glas alabaster, weiss
спот; сталь, никель матовый / алебастровое стекло, белый

L 70, H 280, A 220



9 002759 864286



A++-E

86212 ARES 1

spot; steel, satin nickel / glass alabaster, white
Spot; Stahl, nickel-matt / Glas alabaster, weiss
спот; сталь, никель матовый / алебастровое стекло, белый

L 165, B 70, H 150



9 002759 862121



A++-E

86213 ARES 1

spot; steel, satin nickel / glass alabaster, white
Spot; Stahl, nickel-matt / Glas alabaster, weiss
спот; сталь, никель матовый / алебастровое стекло, белый

L 220, B 70, H 266



9 002759 862138



A++-E





86214





86214 ARES 1

spot; steel, satin nickel / glass alabaster, white
Spot; Stahl, nickel-matt / Glas alabaster, weiss
спот; сталь, никель матовый / алебастровое стекло, белый

L 390, B 70, H 150

E14 2x 40 W





A++-E

86215 ARES 1

spot; steel, satin nickel / glass alabaster, white
Spot; Stahl, nickel-matt / Glas alabaster, weiss
спот; сталь, никель матовый / алебастровое стекло, белый

L 580, B 70

E14 3x 40 W





A++-E

86216 ARES 1

spot; steel, satin nickel / glass alabaster, white
Spot; Stahl, nickel-matt / Glas alabaster, weiss
спот; сталь, никель матовый / алебастровое стекло, белый

L 780, B 70, H 150

E14 4x 40 W





A++-E



92651



ET1334

92651

92651 PRODO

spot; steel, chrome / aluminium, aluminium
Spot; Stahl, chrom / Alu, alu
спот; сталь, хром / алюминий, алюминий

Ø 100

G9 1x 33 W

9 002759 926519

D INCL.



Ø 100



92652 PRODO

spot; steel, chrome / aluminium, aluminium
Spot; Stahl, chrom / Alu, alu
спот; сталь, хром / алюминий, алюминий

L 360, B 100

G9 2x 33 W

9 002759 926526

D INCL.



92653 PRODO

spot; steel, chrome / aluminium, aluminium
Spot; Stahl, chrom / Alu, alu
спот; сталь, хром / алюминий, алюминий

L 600, B 100

G9 3x 33 W

9 002759 926533

D INCL.



92654 PRODO

spot; steel, chrome / aluminium, aluminium
Spot; Stahl, chrom / Alu, alu
спот; сталь, хром / алюминий, алюминий

L 760, B 100

G9 4x 33 W

9 002759 926540

D INCL.







GL2847

92591

92591 RIBOLLA

spot; steel, chrome / steel, crystal, chrome, clear
Spot; Stahl, chrom / Stahl, Kristall, chrom, klar
спот; сталь, хром / сталь, хрусталь, хром, прозрачный

H 125, Ø 100

G9 1x 33 W

9 002759 925918

D INCL.





92592



92593



92594

92592 RIBOLLA

spot; steel, chrome / steel, crystal, chrome, clear
Spot; Stahl, chrom / Stahl, Kristall, chrom, klar
спот; сталь, хром / сталь, хрусталь, хром, прозрачный

L 365, H 125

G9 2x 33 W

92593 RIBOLLA

spot; steel, chrome / steel, crystal, chrome, clear
Spot; Stahl, chrom / Stahl, Kristall, chrom, klar
спот; сталь, хром / сталь, хрусталь, хром, прозрачный

L 560, H 125

G9 3x 33 W

92594 RIBOLLA

spot; steel, chrome / steel, crystal, chrome, clear
Spot; Stahl, chrom / Stahl, Kristall, chrom, klar
спот; сталь, хром / сталь, хрусталь, хром, прозрачный

L 640, H 125

G9 4x 33 W

9 002759 925925

D INCL.



9 002759 925932

D INCL.



9 002759 925949

D INCL.



СВЕТИЛЬНИКИ НА ПРИЩЕПКАХ / ШТЕКЕРНЫЕ СВЕТИЛЬНИКИ

CLIP & PLUG LUMINAIRES
KLEMM- & STECKERLEUCHTEN

ВЕЗДЕСУЩИЙ СВЕТ - Наши светильники на прищепках и штекерные светильники впечатляют своей универсальностью. Можно использовать в качестве ламп для чтения или для точечной подсветки.

LIGHT – VIRTUALLY ANYWHERE - Our clamping and plug-in luminaires inspire with their flexible uses. They serve as pleasant reading lamps or can be positioned for targeted highlighting.





LICHT – PRAKTISCH ÜBERALL - Unsere Klemm- und Steckerleuchten begeistern durch ihre flexible Verwendbarkeit. Sie dienen als angenehme Lesebeleuchtung oder können zur gezielten Lichtsetzung positioniert werden.



ОБЗОР

СВЕТИЛЬНИКИ НА ПРИЩЕПКАХ / ШТЕКЕРНЫЕ СВЕТИЛЬНИКИ


BANNY 1 **724**


BANNY 1 **724**


DAKAR 3 **724**


RICCIO 1 **725**


CABADO **725**


LITAGO **725**


MINI 4 **726**


MINI 4 **726**


MINI 4 **726**


MINI 4 **727**


DAKAR 3 **727**


DAKAR 4 **727**


TINEO **728**


TINEO **728**


TINEO **728**


TINEO **729**


TINEO **729**









93119 BANNY 1

clamp luminaire; plastic, steel, transparent, chrome / steel, silver

Klemmleuchte; Kunststoff, Stahl, transparent, chrom / Stahl, silber

светильник на прищепке; пластик, сталь, прозрачный, хром / сталь, серебряный

L 130

GU10 | 1x 3 W | warm WHITE 1x 240 lm | 6

9 002759 931193

A+ | INCL.



L 130

93118 BANNY 1

clamp luminaire; plastic, steel, transparent, chrome / steel, shiny white

Klemmleuchte; Kunststoff, Stahl, transparent, chrom / Stahl, weiss glänzend

светильник на прищепке; пластик, сталь, прозрачный, хром / сталь, глянцевый белый

L 130

GU10 | 1x 3 W | warm WHITE 1x 240 lm | 6

9 002759 931186

A+ | INCL.



L 130

92932 DAKAR 3

clamp luminaire; plastic, steel, silver, chrome / plastic, white

Klemmleuchte; Kunststoff, Stahl, silber, chrom / Kunststoff, weiss

светильник на прищепке; пластик, сталь, серебряный, хром / пластик, белый

L 245, H 260

E14 | 1x 4 W | warm WHITE 1x 320 lm | 4

9 002759 929329

A+ | INCL.



L 245



94329 RICCIO 1

clamp luminaire; plastic, steel, white, chrome / steel, white, chrome

Klemmleuchte; Kunststoff, Stahl, weiss, chrom / Stahl, weiss, chrom

светильник на прищепке; пластик, сталь, белый, хром / сталь, белый, хром

L 180, H 330

GU10 | 1x 3 W | warm WHITE 1x 240 lm | 4

9 002759 943295

A+ | INCL.



97077 CABADO

clamp luminaire; plastic, white

Klemmleuchte; Kunststoff, weiss

светильник на прищепке; пластик, белый

L 120, B 65, H 420

LED 3 W | warm WHITE 80 lm | ACCU Li-ion | 500 mAh

9 002759 970772

A++-A



97015 LITAGO

plug luminaire; plastic, steel, satin nickel / plastic, white

Steckerleuchte; Kunststoff, Stahl, nickel-matt / Kunststoff, weiss

штекерный светильник; пластик, сталь, никель матовый / пластик, белый

L 100, H 400, A 300

LED 1x 4 W | warm WHITE 1x 350 lm | ON/OFF

9 002759 970154

A+





92934

LED



92933

LED



92925

LED

92934 MINI 4

plug luminaire; steel, white, chrome
Steckerleuchte; Stahl, weiss, chrom
штекерный светильник; сталь, белый, хром

L 70, H 180, A 220

GU10 | 1x 3 W | warm WHITE 1x 240 lm | 4

9 002759 929343

A+ | INCL.



92933 MINI 4

plug luminaire; steel, satin nickel, chrome
Steckerleuchte; Stahl, nickel-matt, chrom
штекерный светильник; сталь, никель матовый, хром

L 70, H 180, A 220

GU10 | 1x 3 W | warm WHITE 1x 240 lm | 4

9 002759 929336

A+ | INCL.



92925 MINI 4

plug luminaire; steel, white, chrome
Steckerleuchte; Stahl, weiss, chrom
штекерный светильник; сталь, белый, хром

L 70, H 100

GU10 | 1x 3 W | warm WHITE 1x 240 lm | 4

9 002759 929251

A+ | INCL.









92924 MINI 4

plug luminaire; steel, satin nickel, chrome
Steckerleuchte; Stahl, nickel-matt, chrom
штекерный светильник; сталь, никель матовый, хром

L 70, H 100

GU10 | 1x 3 W | 1x 240 lm | 4

9 002759 929244

A+ | INCL.



92935 DAKAR 3

plug luminaire; steel, satin nickel, chrome / plastic, white
Steckerleuchte; Stahl, nickel-matt, chrom / Kunststoff, weiss
штекерный светильник; сталь, никель матовый, хром / пластик, белый

L 70, H 180, A 280

E14 | 1x 25 W | 4

9 002759 929350

A++-E



92938 DAKAR 4

plug luminaire; steel, satin nickel / plastic, white
Steckerleuchte; Stahl, nickel-matt / Kunststoff, weiss
штекерный светильник; сталь, никель матовый / пластик, белый

L 70, H 100

E14 | 1x 25 W | 4

9 002759 929381

A++-E



97935

LED



97934

LED



ДЕНЬ & НОЧЬ
датчик

TINEO

Автоматическое освещение. Этот фотоэлектрический контроллер автоматически включает свет в темноте и выключает свет на рассвете.

Automatic illumination. This Photo-electric lighting controller automatically switches light 'ON' at dusk automatically 'OFF' again at dawn.

Automatische Beleuchtung. Der Day & Night Sensor schaltet bei Dämmerung automatisch Licht AN und am Morgen automatisch wieder AUS.

97933

LED





97934

Этот светильник оснащен голосовым сенсором. Если аккустический сигнал достигнет интенсивности в 60 децибел, ночник будет включаться автоматически.

This luminaire is equipped with a voice sensor. If an acoustic signal reaches an intensity of 60 dB, the night light will switch on automatically.

Diese Leuchte ist mit einem Akustiksensor ausgestattet. Bei einem akustischem Signal ab 60 dB schaltet sich das Nachtlicht automatisch ein.

97935 TINEO

plug luminaire; plastic, white
Steckerleuchte; Kunststoff, weiss
штекерный светильник; пластик, белый

L 85, B 60, H 65

LED 0,3 W | warm WHITE 5 lm | 10

9 002759 979355

A++-A



97934 TINEO

plug luminaire; plastic, white
Steckerleuchte; Kunststoff, weiss
штекерный светильник; пластик, белый

L 90, B 70, H 90

LED 2x 0,4 W | warm WHITE 8 lm | 10

9 002759 979348

A++-A



97932

LED





92964

LED



97933 TINEO

plug luminaire; plastic, white
Steckerleuchte; Kunststoff, weiss
штекерный светильник; пластик, белый

H 85, Ø 55

LED 0,26 W | warm WHITE 3 lm | 10



9 002759 979331

A++-A

97932 TINEO

plug luminaire; plastic, white
Steckerleuchte; Kunststoff, weiss
штекерный светильник; пластик, белый

H 60, Ø 55

LED 0,4 W | warm WHITE 2 lm | 10



9 002759 979324

A++-A

92964 TINEO

plug luminaire; plastic, white
Steckerleuchte; Kunststoff, weiss
штекерный светильник; пластик, белый

L 80, H 100, A 40

LED 0,6 W (3 LED) | RGB | 4



9 002759 929640

A++-A

НАСТОЛЬНЫЕ ЛАМПЫ И ТОРШЕРЫ

TABLE & FLOOR LUMINAIRES
TISCH- & STEHLEUCHTEN

МЫ ЛЮБИМ СВЕТ - Наши настольные лампы и торшеры находят различное примение благодаря разнообразию стилей и образов. Светильники подарят вашему дому светлое настроение и станут шикарным дополнением интерьера.

WE LOVE LIGHT -
The range of table and floor luminaires is made up of many different styles and convinces with its diverse uses. The luminaires give your home a comfortable light mood and turn into chic living room accessories.





WIR STEHEN AUF LICHT -
Das Sortiment der Tisch- und Stehleuchten setzt sich aus unterschiedlichen Stilen zusammen und überzeugt mit seinen vielseitigen Einsatzmöglichkeiten. Die Leuchten verleihen Ihrem Zuhause eine gemütliche Lichtstimmung und werden zum schicken Wohnraumaccessoire.



ОБЗОР
НАСТОЛЬНЫЕ ЛАМПЫ И ТОРШЕРЫ


BARBOTTO **734**


BARBOTTO **735**


EFFUGI **735**


DON DIEGO **736**


FONDACHELLI **736**


FONDACHELLI **736**


BELORA **737**


NADINA **737**


SANTANDER **738**


CONESA **738**


POLICARA **738**


POLICARA **739**


ARASI **739**


BORGILLIO **740**


BORGILLIO **740**


BAYA LED **742**


BAYA LED **742**


BAYA LED **742**


BAYA LED **743**


SARRIONE **743**


BAYA **744**


BAYA **745**


BAYA **745**


BAYA **745**


UP 5 **746**


UP 2 **746**


UP 2 **746**


UP 2 **747**


UP 2 **747**


UP 4 **747**


CASTELLATO **748**


CASTELLATO **748**


CASTELLATO 1 **748**


CASTELLATO 1 **749**


OLIVAL 1 **749**


BUCCINO 1 **750**


BUCCINO **750**


NAMBIA 1 **750**


PETTO 1 **751**


CAMPODINO **752**

CAMPODINO **752**

CAMPODINO **752**

CAMPODINO **753**

CHIETINO **753**

CHIETINO 1 **753**

CARLTON 2 **754**

CARLTON 2 **754**

PEDREGAL 1 **755**

PEDREGAL 1 **755**

CARLTON 2 **755**

MANALBA **756**

SORITA 1 **756**

TRONDIO **757**

BELLARIVA **757**

BELLARIVA **757**

BELLARIVA 2 **758**



BELLARIVA 1
759



MATARO
759



MATARO
759



LAURITZ
760



LAURITZ
760



LAURITZ
760



PASTERI
761



PASTERI
761



RINEIRO
761



PUEBLO 1
762



PUEBLO 1
763



DAMASCO 1
763



DAMASCO 1
763



SOLO 1
764



SOLO 1
764



SOLO 1
764



SOLO
765



DAMASCO 1
766



DAMASCO 1
766



DAMASCO 1
767



DAMASCO 1
767



SLIM
767



GEO
768



GEO
769



TORVISCO 1
770



OLIVAL
770



TORVISCO
770



ALMERA
771



COSSANO
771



COSSANO
771







97581 BARBOTTO

table luminaire; steel, white, silver
Tischleuchte; Stahl, weiss, silber
настольная лампа; сталь, белый, серебряный

H 395, Ø 60, Base: Ø 100

GU10 | 1x 5 W | warm WHITE 1x 400 lm



9 002759 975814

A+ | INCL.

97583 BARBOTTO

table luminaire; steel, black, gold
Tischleuchte; Stahl, schwarz, gold
настольная лампа; сталь, черный, золото

H 395, Ø 60, Base: Ø 100

GU10 | 1x 5 W | warm WHITE 1x 400 lm



9 002759 975838

A+ | INCL.

97582 BARBOTTO

floor luminaire; steel, white, silver
Stehleuchte; Stahl, weiss, silber
торшер; сталь, белый, серебряный

H 1370, Ø 60, Base: Ø 185

GU10 | 1x 5 W | warm WHITE 1x 400 lm



9 002759 975821

A+ | INCL.



97584

LED

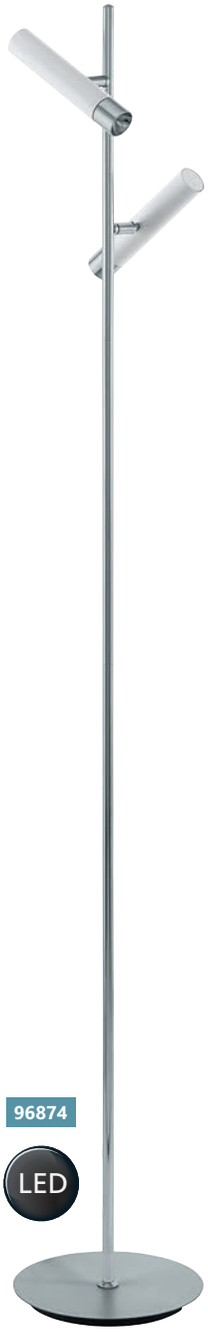

96874

LED

97584 BARBOTTO

floor luminaire; steel, black, gold
Stehleuchte; Stahl, schwarz, gold
торшер; сталь, черный, золото

H 1370, Ø 60, Base: Ø 185

GU10 | 1x 5 W | warm WHITE 1x 400 lm



9 002759 975845

A+ | INCL.

96874 EFFUGI

floor luminaire; steel, white, chrome
Stehleuchte; Stahl, weiss, chrom
торшер; сталь, белый, хром

H 1485, Ø 220, Base: Ø 220

LED 2x 5 W | warm WHITE 2x 480 lm

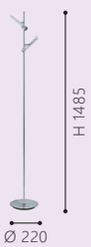

9 002759 968748

A+



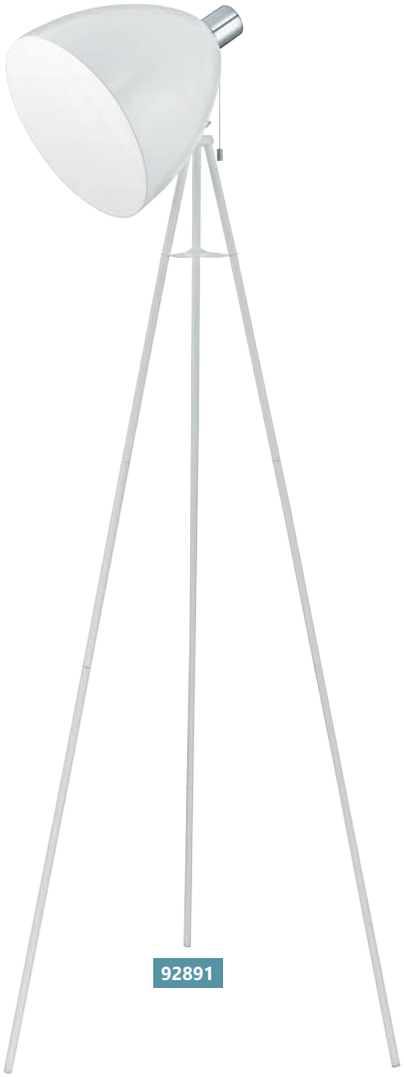

92891



95539



95541

92891 DON DIEGO

floor luminaire; steel, white, chrome
Stehleuchte; Stahl, weiss, chrom
торшер; сталь, белый, хром

H 1355, Ø 600

E27 1x 60 W

9 002759 928919

A++-E

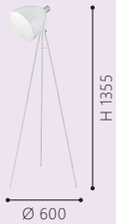

95539 FONDACHELLI

floor luminaire; steel, satin nickel / fabric, white, silver
Stehleuchte; Stahl, nickel-matt / Textil, weiss, silber
торшер; сталь, никель матовый / текстиль, белый, серебристый

H 1515, Ø 510

E27 1x 60 W

9 002759 955397

A++-E



95541 FONDACHELLI

floor luminaire; steel, black / fabric, black, copper
Stehleuchte; Stahl, schwarz / Textil, schwarz, kupfer
торшер; сталь, черный / текстиль, черный, медь

H 1515, Ø 510

E27 1x 60 W

9 002759 955410

A++-E



S-2316



92894

S-2283



92206



92206

92894 BELORA

floor luminaire; steel, satin nickel / fabric, creme
Stehleuchte; Stahl, nickel-matt / Textil, creme
торшер; сталь, никель матовый / текстиль, кремовый

H 1655, Ø 365



E27 1x 60 W



9 002759 928940

A++-E

92206 NADINA

floor luminaire; steel, satin nickel / fabric with hoop-and-loop tape, white
Stehleuchte; Stahl, nickel-matt / Textil mit Klettverschluß, weiss
торшер; сталь, никель матовый / текстиль на липучке, белый

L 1790, B 380, H 1950, Base: Ø 320



E27 1x 60 W



9 002759 922061

A++-E

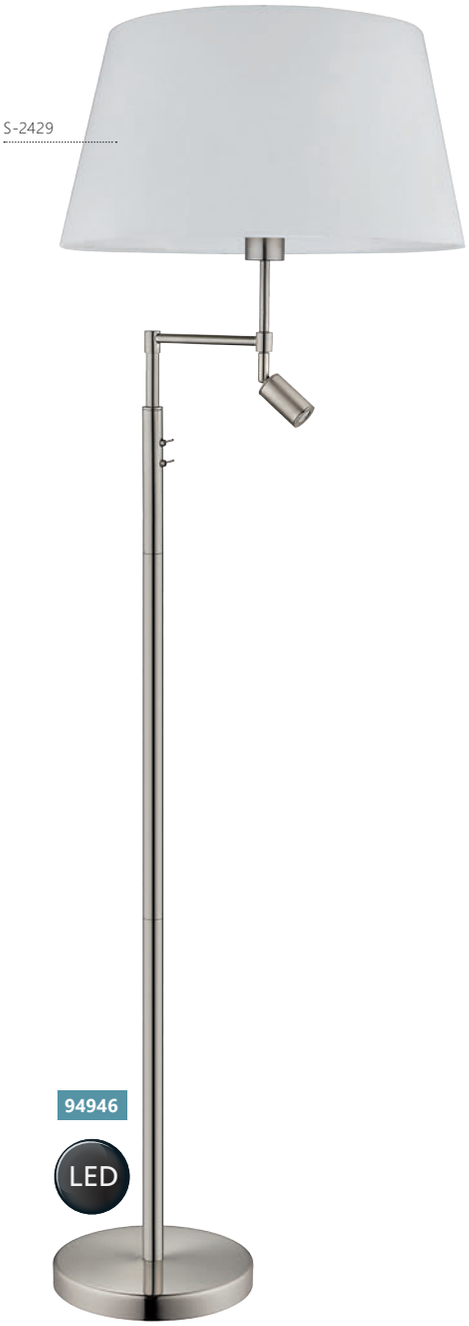





94946 SANTANDER

floor luminaire; steel, satin nickel / fabric, white
Stehleuchte; Stahl, nickel-matt / Textil, weiss
торшер; сталь, никель матовый / текстиль, белый

H 1530, Ø 500, Base: Ø 250

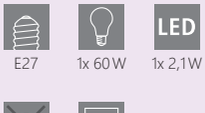







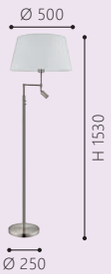

95686 CONESA

floor luminaire; steel, satin nickel / fabric, glass, white
Stehleuchte; Stahl, nickel-matt / Textil, Glas, weiss
торшер; сталь, никель матовый / текстиль, стекло, белый

H 1700, Ø 380, Base: Ø 230

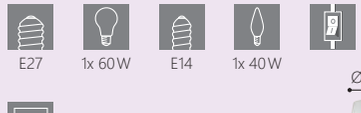









97771 POLICARA

floor luminaire; steel, satin nickel / fabric, glass, taupe, white
Stehleuchte; Stahl, nickel-matt / Textil, Glas, taupe, weiss
торшер; сталь, никель матовый / текстиль, стекло, серо-коричневый, белый

H 1630, Ø 450, Base: Ø 460

















97772 POLICARA

floor luminaire; steel, satin nickel / glass, white, clear
Stehleuchte; Stahl, nickel-matt / Glas, weiss, klar
торшер; сталь, никель матовый / стекло, белый, прозрачный

H 1585, Ø 450, Base: Ø 460

E27 1x 10 W

9 002759 977726

A++-B



98028 ARASI

floor luminaire; steel, brown, white
Stehleuchte; Stahl, braun, weiss
торшер; сталь, коричневый, белый

L 355, B 250, H 1400, Base: Ø 250

E27 1x 40 W

9 002759 980283

A++-E



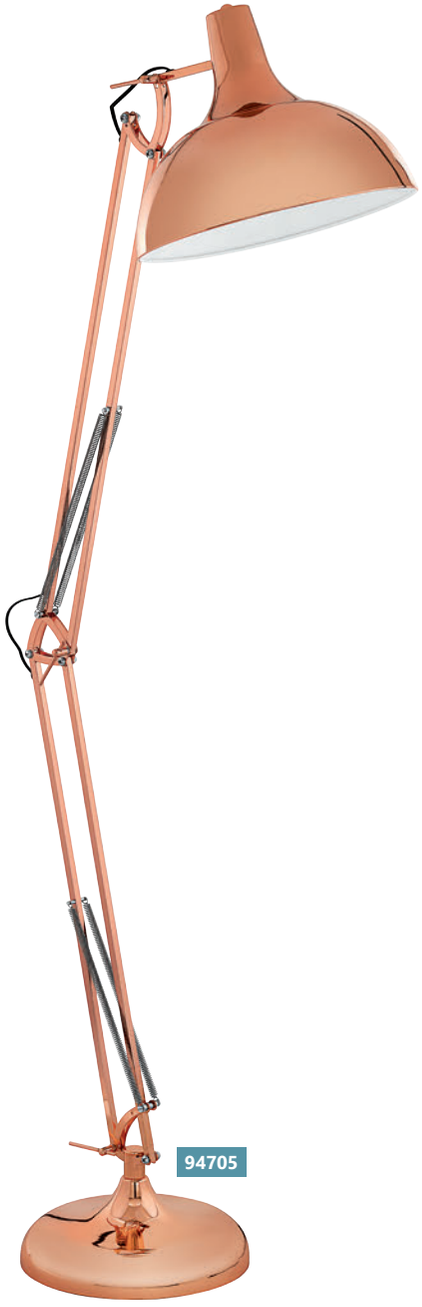

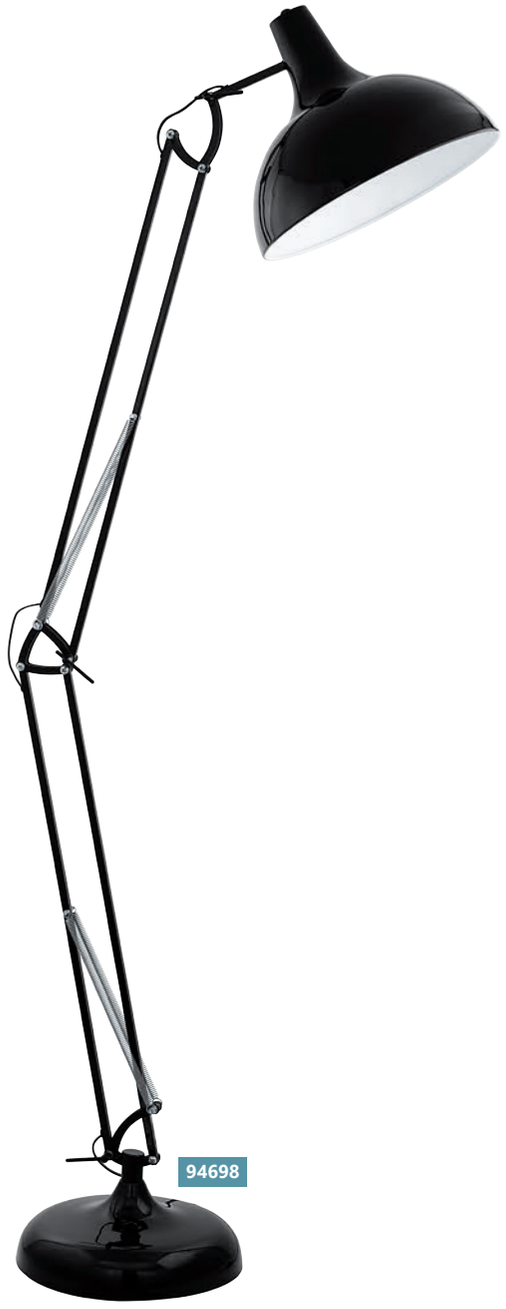

94705 BORGILLIO

floor luminaire; steel, copper
Stehleuchte; Stahl, kupfer
торшер; сталь, медный

L 380, H 1900, Base: Ø 340

E27 1x 60 W

9 002759 947057

A++-E



94698 BORGILLIO

floor luminaire; steel, black
Stehleuchte; Stahl, schwarz
торшер; сталь, черный

L 380, H 1900, Base: Ø 340

E27 1x 60 W

9 002759 946982

A++-E

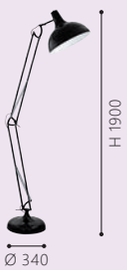


94705

GL3014



93877

LED

GL3014



93875

LED

GL3014



93876

LED

93877 BAYA LED

floor luminaire; steel, brass / glass, plastic, white, satined
Stehleuchte; Stahl, messing / Glas, Kunststoff, weiss, satiniert
торшер; сталь, латунь / стекло, пластик, белый, матовый

L 360, H 1800, Base: Ø 250

LED 20 W | warm WHITE 1950 lm | LED 2,5 W | warm WHITE 240 lm | LED 2.5 W

warm WHITE 250 lm

9 002759 938772

A+



93875 BAYA LED

floor luminaire; steel, chrome / glass, plastic, white, satined
Stehleuchte; Stahl, chrom / Glas, Kunststoff, weiss, satiniert
торшер; сталь, хром / стекло, пластик, белый, матовый

L 360, H 1800, Base: Ø 250

LED 20 W | warm WHITE 1950 lm | LED 2,5 W | warm WHITE 240 lm | LED 2.5 W

warm WHITE 250 lm

9 002759 938758

A+



93876 BAYA LED

floor luminaire; steel, bronzed / glass, plastic, white, satined
Stehleuchte; Stahl, brüniert / Glas, Kunststoff, weiss, satiniert
торшер; сталь, бронзовый / стекло, пластик, белый, матовый

L 360, H 1800, Base: Ø 250

LED 20 W | warm WHITE 1950 lm | LED 2,5 W | warm WHITE 240 lm | LED 2.5 W

warm WHITE 250 lm

9 002759 938765

A+







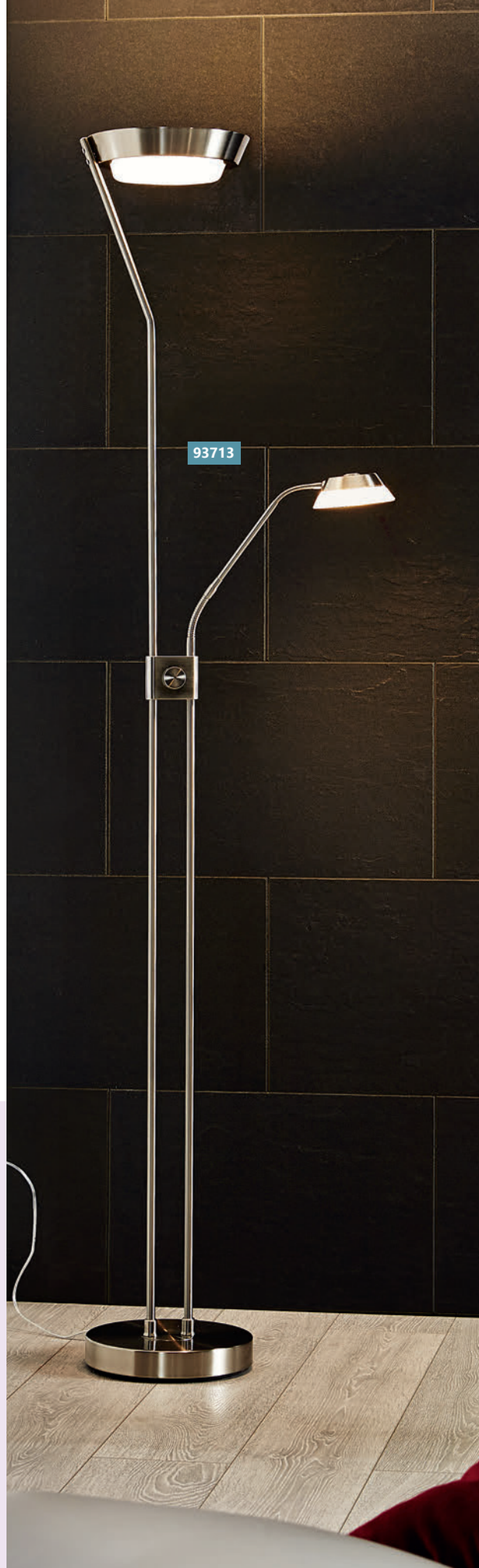

93874 BAYA LED

floor luminaire; steel, satin nickel / glass, plastic, white, satined

Stehleuchte; Stahl, nickel-matt / Glas, Kunststoff, weiss, satiniert

торшер; сталь, никель матовый / стекло, пластик, белый, матовый

L 360, H 1800, Base: Ø 250

LED 20 W | warm WHITE 1950 lm | LED 2,5 W | warm WHITE 240 lm | LED 2.5 W

warm WHITE 250 lm

9 002759 938741

A+



93713 SARRIONE

floor luminaire; steel, satin nickel / plastic, satined

Stehleuchte; Stahl, nickel-matt / Kunststoff, satiniert

торшер; сталь, никель матовый / пластик, матовый

H 1800, Base: Ø 250

LED 17,3 W | warm WHITE 1600 lm | LED 2,9 W | warm WHITE 270 lm | LED 4.5 W

warm WHITE 440 lm

9 002759 937133

A+







85971 BAYA

floor luminaire; steel, satin nickel / satin glass, white
Stehleuchte; Stahl, nickel-matt / Glas satiniert, weiss
торшер; сталь, никель матовый / сатиновое стекло, белый

L 440, H 1800, Base: Ø 280



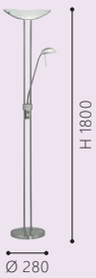

9 002759 859718









85973 BAYA

floor luminaire; steel, brass-matt / satin glass, white
Stehleuchte; Stahl, messing-matt / Glas satiniert, weiss
торшер; сталь, латунь матовый / сатиновое стекло, белый

L 440, H 1800, Base: Ø 280

R7S 1x 230 W G9 1x 33 W



9 002759 859732

D INCL.

85974 BAYA

floor luminaire; steel, bronzed / satin glass, white
Stehleuchte; Stahl, brüniert / Glas satiniert, weiss
торшер; сталь, бронзовый / сатиновое стекло, белый

L 440, H 1800, Base: Ø 280

R7S 1x 230 W G9 1x 33 W

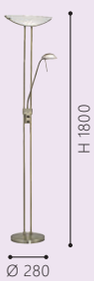

9 002759 859749

D INCL.

85976 BAYA

floor luminaire; steel, antique-brown / satin glass, white
Stehleuchte; Stahl, antik-braun / Glas satiniert, weiss
торшер; сталь, коричневый состаренный / сатиновое стекло, белый

L 440, H 1800, Base: Ø 280

R7S 1x 230 W G9 1x 33 W

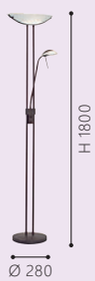

9 002759 859763

D INCL.

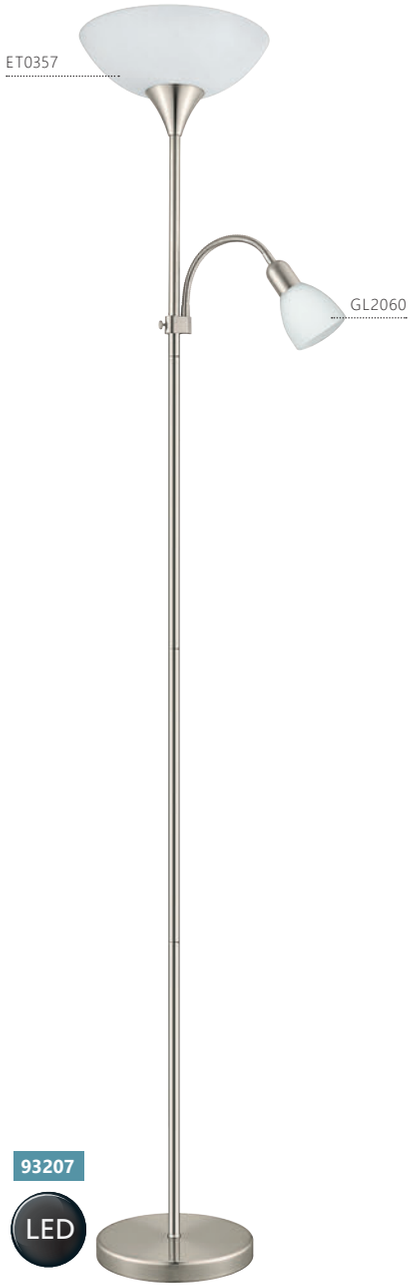





93207 UP 5

floor luminaire; steel, satin nickel / plastic, glass, white
Stehleuchte; Stahl, nickel-matt / Kunststoff, Glas, weiss
торшер; сталь, никель матовый / пластик, стекло, белый

H 1780, Ø 275, Base: Ø 230

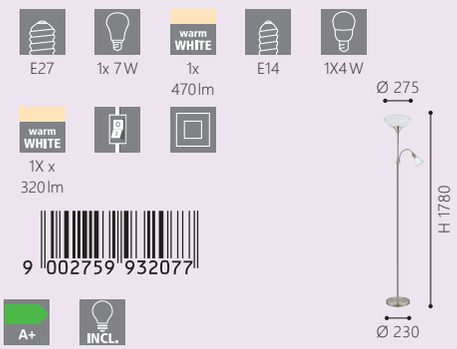

82843 UP 2

floor luminaire; steel, brass-matt / plastic, glass, white
Stehleuchte; Stahl, messing-matt / Kunststoff, Glas, weiss
торшер; сталь, латунь матовый / пластик, стекло, белый

H 1765, Ø 275, Base: Ø 230

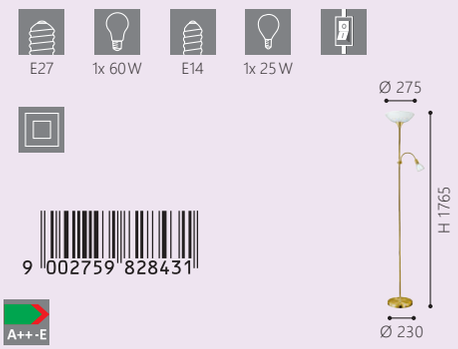

82844 UP 2

floor luminaire; steel, bronzed / plastic, glass, white
Stehleuchte; Stahl, brüniert / Kunststoff, Glas, weiss
торшер; сталь, бронзовый / пластик, стекло, белый

H 1765, Ø 275, Base: Ø 230

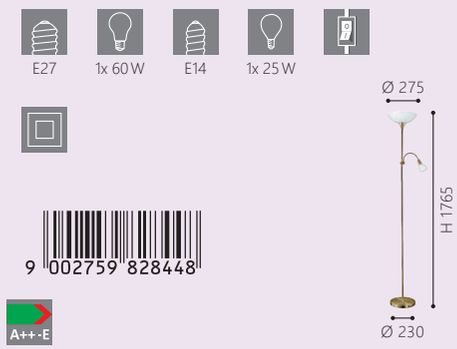





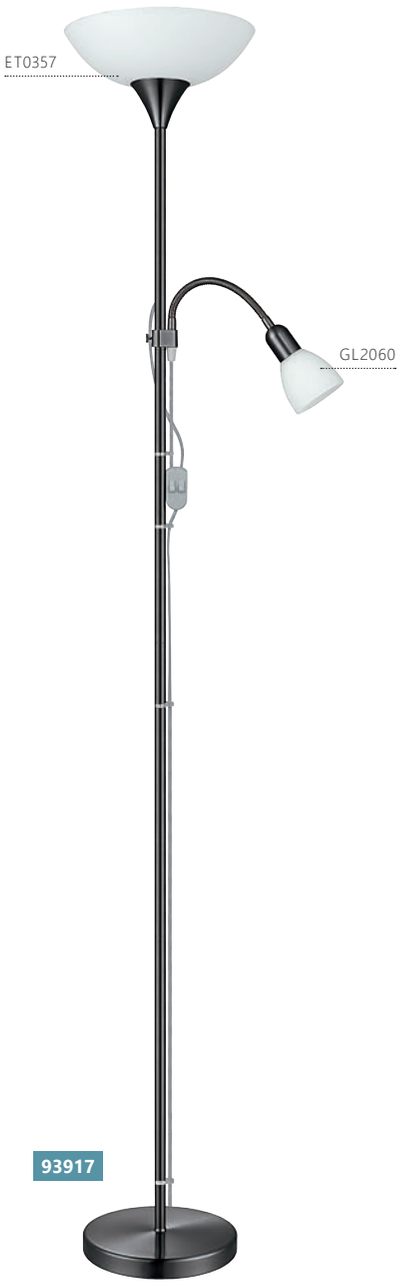

86654 UP 4

floor luminaire; steel, satin nickel / glass, red, orange
Stehleuchte; Stahl, nickel-matt / Glas, rot, orange
торшер; сталь, никель матовый / стекло, красный, оранжевый

H 1780, Ø 300, Base: Ø 250

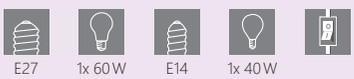

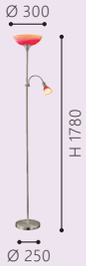

9 002759 866549

A++-E

82842 UP 2

floor luminaire; steel, satin nickel / plastic, glass, white
Stehleuchte; Stahl, nickel-matt / Kunststoff, Glas, weiss
торшер; сталь, никель матовый / пластик, стекло, белый

H 1765, Ø 275, Base: Ø 230

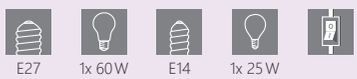



9 002759 828424

A++-E

93917 UP 2

floor luminaire; steel, nickel-nero / plastic, glass, white
Stehleuchte; Stahl, nickel-nero / Kunststoff, Glas, weiss
торшер; сталь, черный никель / пластик, стекло, белый

H 1765, Ø 275, Base: Ø 230

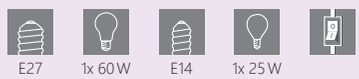



9 002759 939175

A++-E





97333 CASTELLATO

table luminaire; steel, black / glass opal-matt, white

Tischleuchte; Stahl, schwarz / Glas opal-matt, weiss

настольная лампа; сталь, черный / матовое опаловое стекло, белый

H 330, Ø 210



9 002759 973339

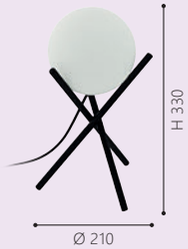

A++-E

97334 CASTELLATO

table luminaire; steel, champagne / glass opal-matt, white

Tischleuchte; Stahl, champagner / Glas opal-matt, weiss

настольная лампа; сталь, шампань / матовое опаловое стекло, белый

H 330, Ø 210



9 002759 973346



A++-E

97331 CASTELLATO 1

table luminaire; steel, black / glass opal-matt, white

Tischleuchte; Stahl, schwarz / Glas opal-matt, weiss

настольная лампа; сталь, черный / матовое опаловое стекло, белый

H 280, Ø 150, Base: Ø 150



9 002759 973315



A++-E



97209



97332



97209

97332 CASTELLATO 1

table luminaire; steel, champagne / glass opal-matt, white

Tischleuchte; Stahl, champagner / Glas opal-matt, weiss

настольная лампа; сталь, шампань / матовое опаловое стекло, белый

H 280, Ø 150, Base: Ø 150



E14 1x 28 W

9 002759 973322

A++-E

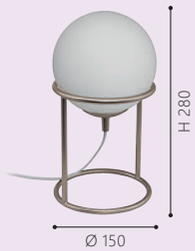

97209 OLIVAL 1

table luminaire; steel, black / smoked glass, black-transparent

Tischleuchte; Stahl, schwarz / Rauchglas, schwarz-transparent

настольная лампа; сталь, черный / дымчатое стекло, черный-прозрачный

L 200, B 200, H 305



E27 1x 40 W

9 002759 972097

A++-E



GL1758





GL2483



95778 BUCCINO 1

table luminaire; steel, chrome / glass opal-matt, white

Tischleuchte; Stahl, chrom / Glas opal-matt, weiss

настольная лампа; сталь, хром / матовое опаловое стекло, белый

H 310, Ø 125, Base: Ø 120

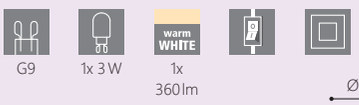



9 002759 957780

A++ INCL.

90904 BUCCINO

table luminaire; steel, chrome / glass opal-matt, white

Tischleuchte; Stahl, chrom / Glas opal-matt, weiss

настольная лампа; сталь, хром / матовое опаловое стекло, белый

H 145, Ø 140, Base: Ø 120

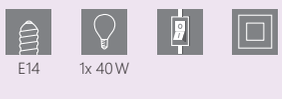



9 002759 909048

A++-E

95777 NAMBIA 1

table luminaire; glass opal, white

Tischleuchte; Glas opal, weiss

настольная лампа; опаловое стекло, белый

H 145, Ø 150

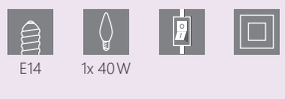

9 002759 957773

A++-E

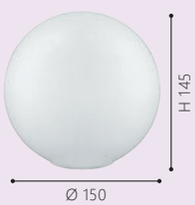









94513 PETTO 1

table luminaire; steel, white
Tischleuchte; Stahl, weiss
настольная лампа; сталь, белый

H 135, Ø 105, Base: Ø 90



GU10 | 1x 3,3 W | 1x 240 lm



9 002759 945138

A+ | INCL.

PETTO 1

Этот светильник может использоваться в качестве настольной лампы или бра благодаря магнитной подставке.

This luminaire can be used either as a wall light or as a table lamp.

Diese Leuchte kann sowohl als Wandleuchte oder auch als Tischleuchte verwendet werden.



97891



97892



97893

97891 CAMPODINO

table luminaire; wood, maple / fabric, beige
Tischleuchte; Holz, ahorn / Textil, beige
настольная лампа; дерево, клен / текстиль, бежевый

H 400, Ø 160, Base: Ø 175

E27 1x 60 W

9 002759 978914

A++-E



97892 CAMPODINO

table luminaire; wood, maple / fabric, beige
Tischleuchte; Holz, ahorn / Textil, beige
настольная лампа; дерево, клен / текстиль, бежевый

H 500, Ø 160, Base: Ø 175

E27 1x 60 W

9 002759 978921

A++-E

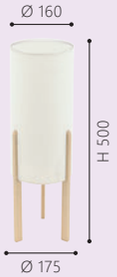

97893 CAMPODINO

table luminaire; wood, maple / fabric, taupe
Tischleuchte; Holz, ahorn / Textil, taupe
настольная лампа; дерево, клен / текстиль, серо-коричневый

H 400, Ø 160, Base: Ø 175

E27 1x 60 W

9 002759 978938

A++-E

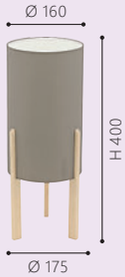







97894 CAMPODINO

table luminaire; wood, maple / fabric, taupe

Tischleuchte; Holz, ahorn / Textil, taupe

настольная лампа; дерево, клен / текстиль, серо-коричневый

H 500, Ø 160, Base: Ø 175

E27 1x 60 W

9 002759 978945

A++-E

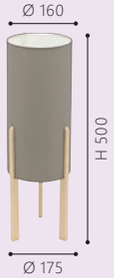

97515 CHIETINO

table luminaire; wood, steel, natural, black / fabric, black, gold

Tischleuchte; Holz, Stahl, natur, schwarz / Textil, schwarz, gold

настольная лампа; дерево, сталь, натуральный, черный / текстиль, черный, золото

H 440, Ø 260

E27 1x 60 W

9 002759 975159

A++-E



97516 CHIETINO 1

table luminaire; wood, steel, natural, chrome / fabric, white

Tischleuchte; Holz, Stahl, natur, chrom / Textil, weiss

настольная лампа; дерево, сталь, натуральный, хром / текстиль, белый

H 440, Ø 260, Base: B 235, T 235

E27 1x 60 W

9 002759 975166

A++-E







95788 CARLTON 2

table luminaire; steel, brass / fabric, black, gold
Tischleuchte; Stahl, messing / Textil, schwarz, gold
настольная лампа; сталь, латунь / текстиль, черный, золото

H 305, Ø 165

E14 1x 60 W

9 002759 957889

A++-E



95787 CARLTON 2

table luminaire; steel, copper / fabric, black, copper
Tischleuchte; Stahl, kupfer / Textil, schwarz, kupfer
настольная лампа; сталь, медный / текстиль, черный, медь

H 305, Ø 165

E14 1x 60 W

9 002759 957872

A++-E





95185 PEDREGAL 1

table luminaire; steel, copper / fabric, black, copper
Tischleuchte; Stahl, kupfer / Textil, schwarz, kupfer
настольная лампа; сталь, медный / текстиль, черный, медь

H 645, Ø 350

E27 1x 60 W

9 002759 951856

A++-E

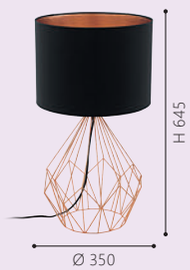

95187 PEDREGAL 1

table luminaire; steel, chrome / fabric, white
Tischleuchte; Stahl, chrom / Textil, weiss
настольная лампа; сталь, хром / текстиль, белый

H 645, Ø 350

E27 1x 60 W

9 002759 951870

A++-E

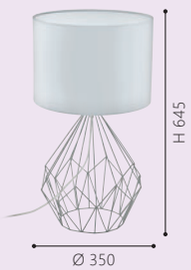

95789 CARLTON 2

table luminaire; steel, black / fabric, white
Tischleuchte; Stahl, schwarz / Textil, weiss
настольная лампа; сталь, черный / текстиль, белый

H 305, Ø 165

E14 1x 60 W

9 002759 957896

A++-E



S-2435



95395

S-2433



95386



97097

95395 MANALBA

table luminaire; steel, gold / fabric, black, gold
Tischleuchte; Stahl, gold / Textil, schwarz, gold
настольная лампа; сталь, золото / текстиль, черный, золото

H 470, Ø 300

E27 1x 60 W

9 002759 953959

A++-E



95386 MANALBA

table luminaire; steel, gold / fabric, black, gold
Tischleuchte; Stahl, gold / Textil, schwarz, gold
настольная лампа; сталь, золото / текстиль, черный, золото

H 380, Ø 250

E27 1x 60 W

9 002759 953867

A++-E



97097 SORITA 1

table luminaire; ceramic, grey / fabric, linen, beige
Tischleuchte; Keramik, grau / Textil, Leinen, beige
настольная лампа; керамика, серый / текстиль, лен, бежевый

H 400, Ø 220, Base: Ø 110

E27 1x 60 W

9 002759 970970

A++-E









97774 BELLARIVA

table luminaire; ceramic, grey / fabric, white
Tischleuchte; Keramik, grau / Textil, weiss
настольная лампа; керамика, серый / текстиль, белый

H 320, Ø 150, Base: Ø 120



9 002759 977740

A++-E



97773 BELLARIVA

table luminaire; ceramic, creme-white / fabric, white
Tischleuchte; Keramik, creme-weiss / Textil, weiss
настольная лампа; керамика, белый кремовый / текстиль, белый

H 320, Ø 150, Base: Ø 120



9 002759 977733

A++-E



93046 TRONDIO

table luminaire; ceramic, white / fabric, white
Tischleuchte; Keramik, weiss / Textil, weiss
настольная лампа; керамика, белый / текстиль, белый

H 270, Ø 150, Base: Ø 120



9 002759 930462

A++-E







97776

97776 BELLARIVA 2

table luminaire; ceramic, grey, beige / fabric, grey

Tischleuchte; Keramik, grau, beige / Textil, grau

настольная лампа; керамика, серый, бежевый / текстиль, серый

H 360, Ø 240, Base: Ø 130



E27 1x 60 W



9 002759 977764

A++-E



97775

S-2309



93045

S-2309



93044

97775 BELLARIVA 1

table luminaire; ceramic, taupe, chrome, white / fabric, white

Tischleuchte; Keramik, taupe, chrom, weiss / Textil, weiss

настольная лампа; керамика, серо-коричневый, хром, белый / текстиль, белый

L 310, B 200, H 440, Base: B 180, T 90



E14 1x 40 W

9 002759 977757

A++-E



93045 MATARO

table luminaire; ceramic, brown / fabric, white

Tischleuchte; Keramik, braun / Textil, weiss

настольная лампа; керамика, коричневый / текстиль, белый

L 130, B 130, H 300, Base: B 105, T 85



E14 1x 40 W

9 002759 930455

A++-E

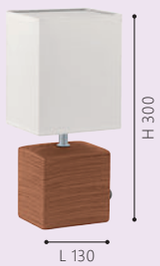

93044 MATARO

table luminaire; ceramic, grey / fabric, white

Tischleuchte; Keramik, grau / Textil, weiss

настольная лампа; керамика, серый / текстиль, белый

L 130, B 130, H 300, Base: B 105, T 85



E14 1x 40 W

9 002759 930448

A++-E

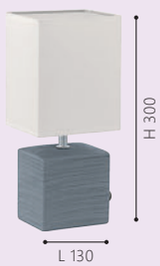



92881



92882



92884

92881 LAURITZ

table luminaire; steel, satin nickel / fabric, anthracite

Tischleuchte; Stahl, nickel-matt / Textil, anthrazit

настольная лампа; сталь, никель матовый / текстиль, антрацит

H 395, Ø 155, Base: B 110, T 110





9 002759 928810

A++-E

92882 LAURITZ

table luminaire; steel, satin nickel / fabric, brown

Tischleuchte; Stahl, nickel-matt / Textil, braun

настольная лампа; сталь, никель матовый / текстиль, коричневый

H 395, Ø 155, Base: B 110, T 110





9 002759 928827

A++-E

92884 LAURITZ

table luminaire; steel, chrome / fabric, white

Tischleuchte; Stahl, chrom / Textil, weiss

настольная лампа; сталь, хром / текстиль, белый

H 395, Ø 155, Base: Ø 120





9 002759 928841

A++-E

S-2479



95725

S-2480



95726

S-2427



94682

95725 PASTERI

table luminaire; steel, satin nickel / fabric, white

Tischleuchte; Stahl, nickel-matt / Textil, weiss

настольная лампа; сталь, никель матовый / текстиль, белый

H 275, Ø 140, Base: Ø 120









95726 PASTERI

table luminaire; steel, satin nickel / fabric, taupe

Tischleuchte; Stahl, nickel-matt / Textil, taupe

настольная лампа; сталь, никель матовый / текстиль, серо-коричневый

H 275, Ø 140, Base: Ø 120









94682 RINEIRO

table luminaire; steel, glass, chrome, clear / fabric, white

Tischleuchte; Stahl, Glas, chrom, klar / Textil, weiss

настольная лампа; сталь, стекло, хром, прозрачный / текстиль, белый

H 340, Ø 200













87599 PUEBLO 1

table luminaire; steel, antique-brown, satin nickel / fabric, beige

Tischleuchte; Stahl, antik-braun, nickel-matt / Textil, beige

настольная лампа; сталь, коричневый состаренный, никель матовый / текстиль, бежевый

L 260, B 210, H 480, Base: B 200, T 100





9 002759 875992

A++-E







87598 PUEBLO 1

table luminaire; steel, satin nickel / fabric, beige

Tischleuchte; Stahl, nickel-matt / Textil, beige

настольная лампа; сталь, никель матовый / текстиль, бежевый

L 260, B 210, H 480, Base: B 200, T 100





9 002759 875985

A++-E

95785 DAMASCO 1

table luminaire; steel, satin nickel / glass opal-matt, white

Tischleuchte; Stahl, nickel-matt / Glas opal-matt, weiss

настольная лампа; сталь, никель матовый / матовое опаловое стекло, белый

H 300, Ø 145, Base: Ø 120





9 002759 957858

A++-E

95786 DAMASCO 1

table luminaire; steel, chrome / glass opal-matt, white

Tischleuchte; Stahl, chrom / Glas opal-matt, weiss

настольная лампа; сталь, хром / матовое опаловое стекло, белый

H 300, Ø 145, Base: Ø 120





9 002759 957865

A++-E



87254 SOLO 1

table luminaire; steel, brass-matt / satin glass, white

Tischleuchte; Stahl, messing-matt / Glas satiniert, weiss

настольная лампа; сталь, латунь матовый / сатиновое стекло, белый

H 350, Ø 260, Base: Ø 130





9 002759 872540

A++-E

87256 SOLO 1

table luminaire; steel, wood, bronzed, nut / satin glass, white

Tischleuchte; Stahl, Holz, brüniert, Nuss / Glas satiniert, weiss

настольная лампа; сталь, дерево, бронзовый, орех / сатиновое стекло, белый

H 350, Ø 260, Base: Ø 130





9 002759 872564

A++-E

85104 SOLO 1

table luminaire; steel, satin nickel / satin glass, white

Tischleuchte; Stahl, nickel-matt / Glas satiniert, weiss

настольная лампа; сталь, никель матовый / сатиновое стекло, белый

H 350, Ø 260, Base: Ø 130





9 002759 851040

A++-E

GL2619



91238 SOLO

table luminaire; steel, satin nickel / satin glass, white with decor

Tischleuchte; Stahl, nickel-matt / Glas satiniert, weiss m.Dekor

настольная лампа; сталь, никель матовый / сатиновое стекло, белый с декором

H 320, Ø 265, Base: Ø 130





9 002759 912383

A++-E





GL3685



95762

GL3685



95761

95762 DAMASCO 1

table luminaire; steel, copper-coloured antique / satin glass, white
Tischleuchte; Stahl, kupferfarben-antik / Glas satiniert, weiss
настольная лампа; сталь, медный / сатиновое стекло, белый

H 175, Ø 135, Base: Ø 95

E14 1x 60 W



9 002759 957629

A++-E

95761 DAMASCO 1

table luminaire; steel, chrome / satin glass, white
Tischleuchte; Stahl, chrom / Glas satiniert, weiss
настольная лампа; сталь, хром / сатиновое стекло, белый

H 175, Ø 135, Base: Ø 95

E14 1x 60 W



9 002759 957612

A++-E

GL3637



95775

GL3637



95776

GL-553



82305

95775 DAMASCO 1

table luminaire; steel, satin nickel / satin glass, white
Tischleuchte; Stahl, nickel-matt / Glas satiniert, weiss
настольная лампа; сталь, никель матовый / сатиновое стекло, белый

H 215, Ø 100



9 002759 957759

A++-E



95776 DAMASCO 1

table luminaire; steel, chrome / satin glass, white
Tischleuchte; Stahl, chrom / Glas satiniert, weiss
настольная лампа; сталь, хром / сатиновое стекло, белый

H 215, Ø 100



9 002759 957766

A++-E



82305 SLIM

table luminaire; steel, satin nickel / glass, white
Tischleuchte; Stahl, nickel-matt / Glas, weiss
настольная лампа; сталь, никель матовый / стекло, белый

H 220, Ø 70, Base: Ø 100



9 002759 823054

A++-E





GL-512



81827

81827 GEO

table luminaire; glass opal-matt, white
Tischleuchte; Glas opal-matt, weiss
настольная лампа; матовое опаловое стекло, белый

H 200, Ø 100, Base: Ø 100



E14 1x 60 W



9 002759 818272

A++-E

GL-513



81828



91242



91243

81828 GEO

table luminaire; glass opal-matt, white
Tischleuchte; Glas opal-matt, weiss
настольная лампа; матовое опаловое стекло, белый

H 350, Ø 120, Base: Ø 120

E27 1x 60 W

9 002759 818289

A++-E



91242 GEO

table luminaire; glass printed, white
Tischleuchte; Glas bedruckt, weiss
настольная лампа; набивное стекло, белый

H 200, Ø 100

E14 1x 60 W

9 002759 912420

A++-E



91243 GEO

table luminaire; glass printed, white
Tischleuchte; Glas bedruckt, weiss
настольная лампа; набивное стекло, белый

H 350, Ø 120

E27 1x 60 W

9 002759 912437

A++-E











94619 TORVISCO

table luminaire; steel, chrome / glass, clear

Tischleuchte; Stahl, chrom / Glas, klar

настольная лампа; сталь, хром / стекло, прозрачный

H 275, Ø 110



9 002759 946197

A++-E



97208 OLIVAL

table luminaire; cork, brown / glass, clear

Tischleuchte; Kork, braun / Glas, klar

настольная лампа; пробка, коричневый / стекло, прозрачный

H 335, Ø 180, Base: Ø 90



9 002759 972080

A++-B



94549 TORVISCO 1

table luminaire; steel, grey / glass, clear

Tischleuchte; Stahl, grau / Glas, klar

настольная лампа; сталь, серый / стекло, прозрачный

H 270, Ø 100



9 002759 945497

A++-E





GL1930

89116



95793



95794

89116 ALMERA

table luminaire; steel, antique-brown / glass, champagne

Tischleuchte; Stahl, antik-braun / Glas, champagner

настольная лампа; сталь, коричневый состаренный / стекло, шампань

H 295, Ø 110, Base: Ø 120

E27 1x 60 W

9 002759 891169

A++-E



95794 COSSANO

table luminaire; steel, white / wood, white

Tischleuchte; Stahl, weiss / Holz, weiss

настольная лампа; сталь, белый / дерево, белый

H 185, Ø 185

E14 1x 40 W

9 002759 957940

A++-E

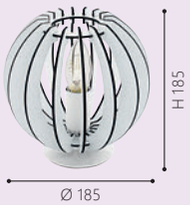

95793 COSSANO

table luminaire; steel, satin nickel / wood, dark brown

Tischleuchte; Stahl, nickel-matt / Holz, dunkelbraun

настольная лампа; сталь, никель матовый / дерево, темно-коричневый

H 185, Ø 185

E14 1x 40 W

9 002759 957933

A++-E



СВЕТИЛЬНИКИ ДЛЯ ОФИСА

OFFICE TABLE & FLOOR LUMINAIRES
BÜRO-TISCH- & STEHLEUCHTEN

МЫ ЛЮБИМ СВЕТ - Ассортимент настольных ламп и торшеров выполнены для множества назначений в разных стилях. Эти светильники обеспечат комфортное освещение и превратятся в шикарные аксессуары для жилой зоны.

WE LOVE LIGHT - The range of table and floor luminaires is made up of many different styles and convinces with its diverse uses. The luminaires give your home a comfortable light mood and turn into chic living room accessories.





WIR STEHEN AUF LICHT - Das Sortiment der Tisch- und Stehleuchten setzt sich aus unterschiedlichen Stilen zusammen und überzeugt mit seinen vielseitigen Einsatzmöglichkeiten. Die Leuchten verleihen Ihrem Zuhause eine gemütliche Lichtstimmung und werden zum schicken Wohnraumaccessoire.


Wie Schmetterlinge lachen kann, der weiß, wie Wolken schmecken
GRIP 2001

ОБЗОР
СВЕТИЛЬНИКИ ДЛЯ ОФИСА


TORNOS **776**


LA SECA **777**


LA SECA **777**


CASAMARTE **777**


SELLANO **778**


CAUPO **778**


CAUPO **779**


COGNOLI **779**


COGNOLI **779**


LAROA **780**


LAROA **780**


LAROA **780**


LAROA **781**


LAROA **781**


LAROA **781**


JAPURA **782**


JAPURA **782**


DURENGO **782**


SNAPORA **783**


SNAPORA **783**


PICARO 1 **783**


DAMBERA **784**


DAMBERA **784**


LASANA 1 **784**


LITAGO **785**


GEXO **785**


GEXO **785**


CABADO 1 **786**


TORRINA **786**


CAJERO **786**


CAJERO **787**


CAJERO **787**


BORGILLIO **788**


BORGILLIO **788**


BORGILLIO **788**


BORGILLIO **789**


TORONA 1 **790**


TORONA 1 **791**


BANKER **791**


BANKER **791**

TIME **792**

PLANO LED **792**

FIRMO **792**

FIRMO **793**

FIRMO **793**

FIRMO **793**

DON DIEGO **795**

TOP DESK **795**

TOP DESK **795**

PRINCE 1 **796**

PRINCE 1 **796**

CARIBA 1 **797**

BENGA **797**

FOX 1 **797**

BASIC 1 **798**

BASIC **798**



BASIC
798



BASIC
799



BASIC
799



FOX
800



FOX
800



FOX
800



FOX
801



FABIO
802



FABIO
802



FABIO
802





97022

LED

97022 TORNOS

table luminaire; plastic, steel, silver
Tischleuchte; Kunststoff, Stahl, silber
настольная лампа; пластик, сталь, серебряный

L 300, B 170, H 380, Base: Ø 170

LED 5 W

warm WHITE 450 lm



9 002759 970222

A+



97044

LED



97045

LED



97913

LED

97044 LA SECA

table luminaire; plastic, white
Tischleuchte; Kunststoff, weiss
настольная лампа; пластик, белый

L 200, B 50, H 260, Base: B 70, T 50

LED 1,8 W | tunable WHITE 170 lm | ACCU Li-ion 1200 mAh

9 002759 970444

A+

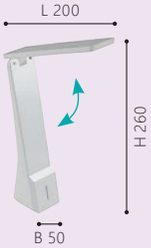

97045 LA SECA

table luminaire; plastic, black
Tischleuchte; Kunststoff, schwarz
настольная лампа; пластик, черный

L 200, B 50, H 260, Base: B 70, T 50

LED 1,8 W | tunable WHITE 170 lm | ACCU Li-ion 1200 mAh

9 002759 970451

A+



97913 CASAMARTE

table luminaire; steel, satin nickel
Tischleuchte; Stahl, nickel-matt
настольная лампа; сталь, никель матовый

L 250, B 170, H 355, Base: Ø 150

LED 4,4 W | warm WHITE 450 lm

9 002759 979133

A++ - A









93901 SELLANO

table luminaire; plastic, steel, white
Tischleuchte; Kunststoff, Stahl, weiss
настольная лампа; пластик, сталь, белый

H 430, Base: B 180, T 180

LED 6 W | tunable WHITE 630 lm

9 002759 939014

A+



93966 CAUPO

table luminaire; plastic, steel, black
Tischleuchte; Kunststoff, Stahl, schwarz
настольная лампа; пластик, сталь, черный

H 550, Base: B 150, T 150

LED 2,9 W | tunable WHITE 280 lm

9 002759 939663

A+









93965 CAUPO

table luminaire; plastic, steel, white
Tischleuchte; Kunststoff, Stahl, weiss
настольная лампа; пластик, сталь, белый

H 550, Base: B 150, T 150

LED 2,9 W | tunable WHITE 280 lm

9 002759 939656

A+



97914 COGNOLI

table luminaire; plastic, black
Tischleuchte; Kunststoff, schwarz
настольная лампа; пластик, черный

L 70, B 100, H 510

LED 3,2 W | neutral WHITE 300 lm

9 002759 979140

A+



97915 COGNOLI

table luminaire; plastic, white
Tischleuchte; Kunststoff, weiss
настольная лампа; пластик, белый

L 70, B 100, H 510

LED 3,2 W | neutral WHITE 300 lm

9 002759 979157

A+









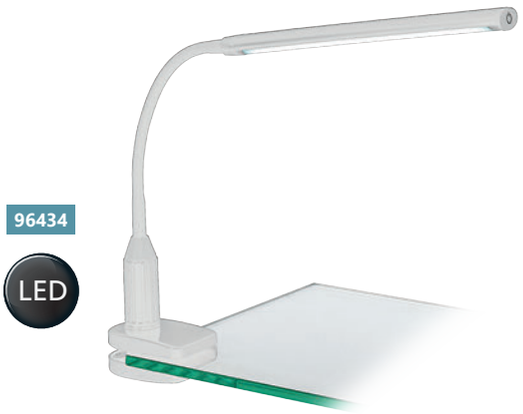

96437 LAROA

clamp luminaire; plastic, black
Klemmleuchte; Kunststoff, schwarz
светильник на прищепке; пластик, черный

L 450, B 65, H 275





9 002759 964375

A++

96438 LAROA

table luminaire; plastic, black
Tischleuchte; Kunststoff, schwarz
настольная лампа; пластик, черный

L 480, B 120, H 325, Base: B 170, T 120





9 002759 964382

A++

96434 LAROA

clamp luminaire; plastic, white
Klemmleuchte; Kunststoff, weiss
светильник на прищепке; пластик, белый

L 450, B 65, H 275



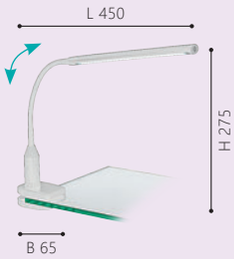

9 002759 964344

A++



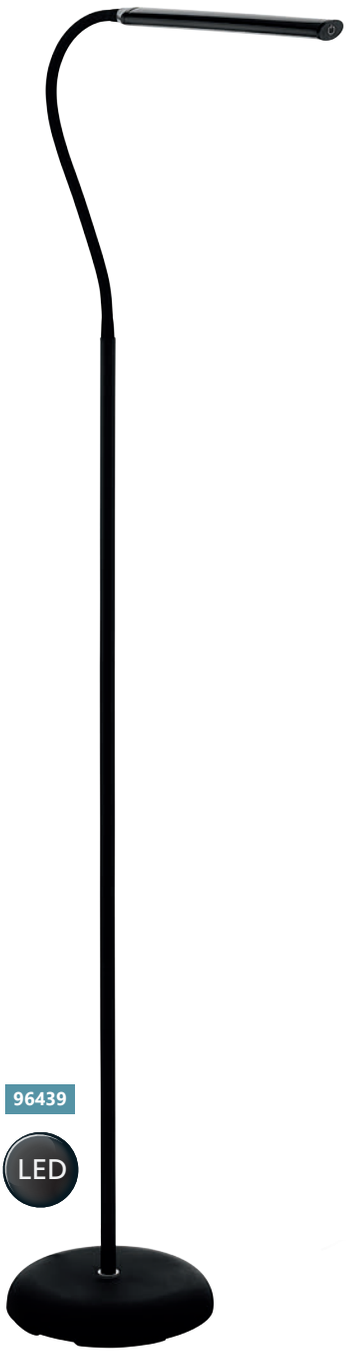

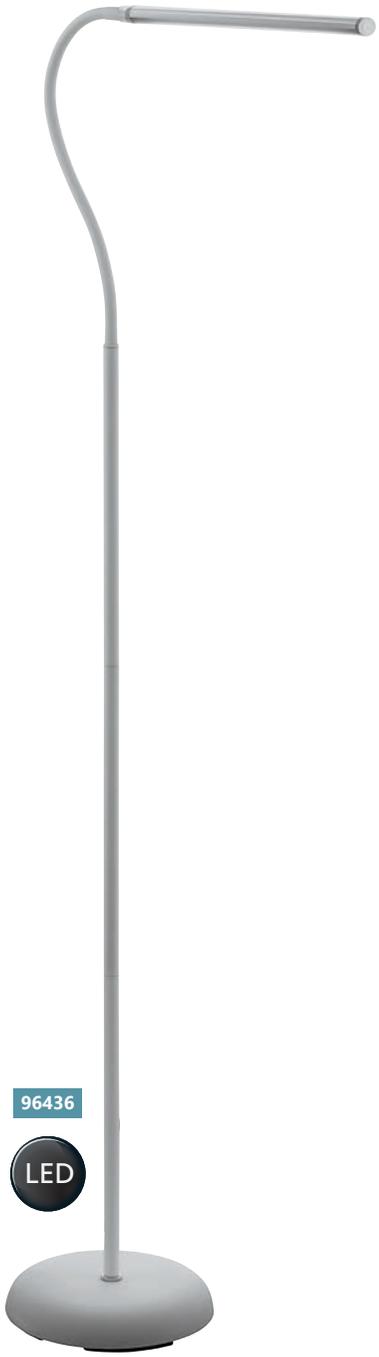

96435 LAROA

table luminaire; plastic, white
Tischleuchte; Kunststoff, weiss
настольная лампа; пластик, белый

L 480, B 120, H 325, Base: B 170, T 120

LED 4,5 W | neutral WHITE 550 lm



9 002759 964351

A++

96439 LAROA

floor luminaire; plastic, black
Stehleuchte; Kunststoff, schwarz
торшер; пластик, черный

L 535, B 215, H 1300, Base: Ø 210

LED 4,5 W | neutral WHITE 550 lm



9 002759 964399

A++

96436 LAROA

floor luminaire; plastic, white
Stehleuchte; Kunststoff, weiss
торшер; пластик, белый

L 535, B 215, H 1300, Base: Ø 210

LED 4,5 W | neutral WHITE 550 lm



9 002759 964368

A++







96142 JAPURA

table luminaire; steel, plastic, white
Tischleuchte; Stahl, Kunststoff, weiss
настольная лампа; сталь, пластик, белый

L 370, B 120, H 430, Base: Ø 120

LED 2,7 W | neutral WHITE 300 lm



9 002759 961428

A++

96143 JAPURA

table luminaire; steel, plastic, black
Tischleuchte; Stahl, Kunststoff, schwarz
настольная лампа; сталь, пластик, черный

L 370, B 120, H 430, Base: Ø 120

LED 2,7 W | neutral WHITE 300 lm



9 002759 961435

A++

93078 DURENGO

table luminaire; plastic, steel, white, chrome
Tischleuchte; Kunststoff, Stahl, weiss, chrom
настольная лампа; пластик, сталь, белый, хром

H 380, Ø 160, Base: Ø 160

LED 3 W | warm WHITE 230 lm



9 002759 930783

A++



94678 SNAPORA

table luminaire; plastic, aluminium, white
Tischleuchte; Kunststoff, Alu, weiss
настольная лампа; пластик, алюминий, белый

H 485, Base: Ø 110

LED 3,5 W | warm WHITE 330 lm

9 002759 946784

A+



94677 SNAPORA

table luminaire; plastic, aluminium, black
Tischleuchte; Kunststoff, Alu, schwarz
настольная лампа; пластик, алюминий, черный

H 485, Base: Ø 110

LED 3,5 W | warm WHITE 330 lm

9 002759 946777

A+



96133 PICARO 1

table luminaire; steel, black
Tischleuchte; Stahl, schwarz
настольная лампа; сталь, черный

L 600, B 180, H 660, Base: Ø 180

LED 5,2 W | warm WHITE 580 lm

9 002759 961336

A+





94673 DAMBERA

table luminaire; plastic, black
Tischleuchte; Kunststoff, schwarz
настольная лампа; пластик, черный

H 375, Base: Ø 170

LED 4,5 W | warm WHITE 520 lm

9 002759 946739

A+



94674 DAMBERA

table luminaire; plastic, white
Tischleuchte; Kunststoff, weiss
настольная лампа; пластик, белый

H 375, Base: Ø 170

LED 4,5 W | warm WHITE 520 lm

9 002759 946746

A+



96051 LASANA 1

table luminaire; aluminium, steel, chrome
Tischleuchte; Alu, Stahl, chrom
настольная лампа; алюминий, сталь, хром

L 550, B 100, H 400

LED 6,5 W | warm WHITE 600 lm

9 002759 960513

A+







93076 GEXO

table luminaire; plastic, steel, black, chrome
Tischleuchte; Kunststoff, Stahl, schwarz, chrom
настольная лампа; пластик, сталь, черный, хром

H 320, Ø 125, Base: Ø 125

LED 3 W | warm WHITE 220 lm

9 002759 930769

A++

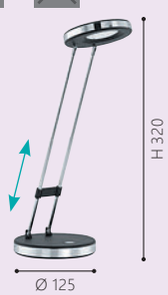

93077 GEXO

table luminaire; plastic, steel, white, chrome
Tischleuchte; Kunststoff, Stahl, weiss, chrom
настольная лампа; пластик, сталь, белый, хром

H 320, Ø 125, Base: Ø 125

LED 3 W | warm WHITE 220 lm

9 002759 930776

A++

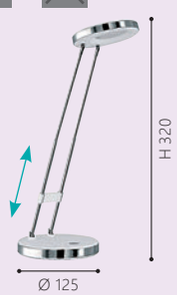

97017 LITAGO

table luminaire; plastic, steel, satin nickel / plastic, white
Tischleuchte; Kunststoff, Stahl, nickel-matt / Kunststoff, weiss
настольная лампа; пластик, сталь, никель матовый / пластик, белый

L 120, B 90, H 370, Base: B 125, T 90

LED 1x 4 W | warm WHITE 1x 350 lm | ON/OFF

9 002759 970178

A+







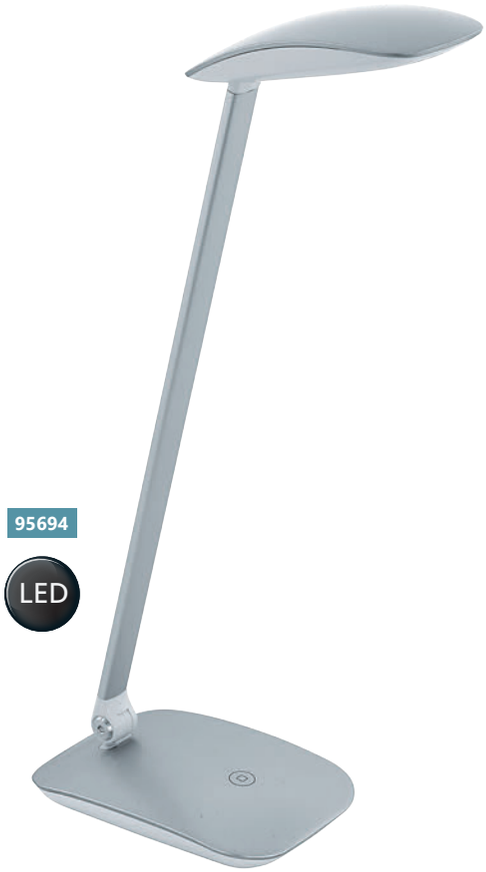

96138 TORRINA

table luminaire; steel, plastic, white / plastic, white
Tischleuchte; Stahl, Kunststoff, weiss / Kunststoff, weiss
настольная лампа; сталь, пластик, белый / пластик, белый

L 250, B 155, H 330, Base: Ø 155

LED 5 W | warm WHITE 540 lm

9 002759 961381

A+



97078 CABADO 1

table luminaire; plastic, white
Tischleuchte; Kunststoff, weiss
настольная лампа; пластик, белый

L 140, B 110, H 490, Base: B 130, T 105

LED 2,2 W | neutral WHITE 300 lm | LED 0,3 W | RGB 20 lm

9 002759 970789

A++ | INCL.



95694 CAJERO

table luminaire; plastic, silver
Tischleuchte; Kunststoff, silber
настольная лампа; пластик, серебряный

L 150, B 100, H 500

LED 4,5 W | neutral WHITE 550 lm

9 002759 956943

A+

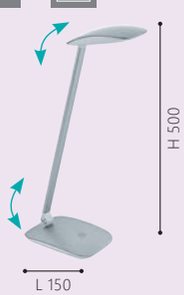

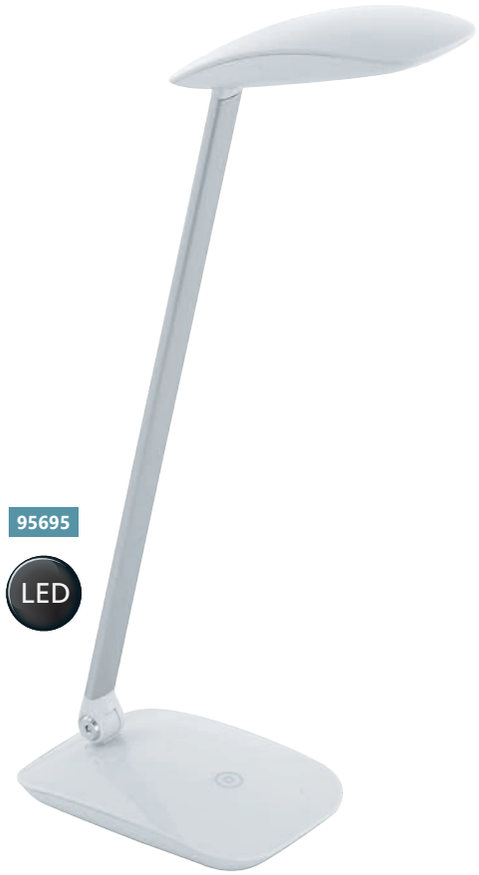

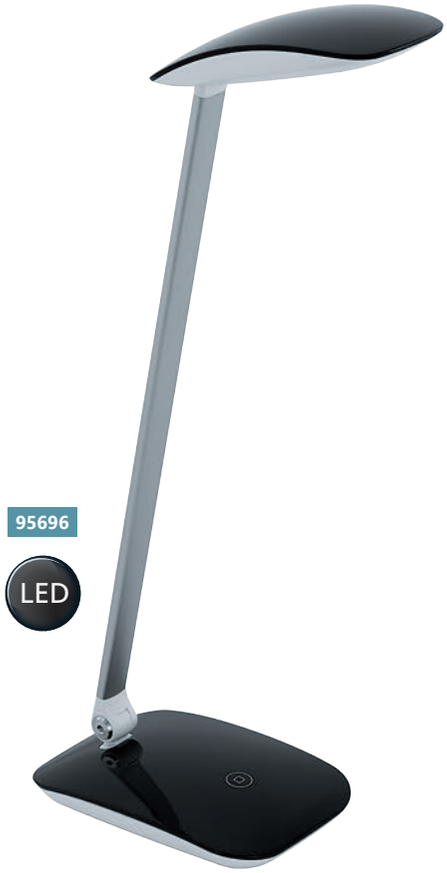



95695 CAJERO

table luminaire; plastic, white
Tischleuchte; Kunststoff, weiss
настольная лампа; пластик, белый

L 150, B 100, H 500

LED 4,5 W

neutral WHITE 550 lm



9 002759 956950

A+

95696 CAJERO

table luminaire; plastic, black
Tischleuchte; Kunststoff, schwarz
настольная лампа; пластик, черный

L 150, B 100, H 500

LED 4,5 W

neutral WHITE 550 lm



9 002759 956967

A+



94699



94702



94697

94699 BORGILLIO

table luminaire; steel, white
Tischleuchte; Stahl, weiss
настольная лампа; сталь, белый

L 400, B 190, H 710, Base: Ø 190

E27 1x 40 W

9 002759 946999

A++-E



94702 BORGILLIO

table luminaire; steel, chrome
Tischleuchte; Stahl, chrom
настольная лампа; сталь, хром

L 400, B 190, H 710, Base: Ø 190

E27 1x 40 W

9 002759 947026

A++-E

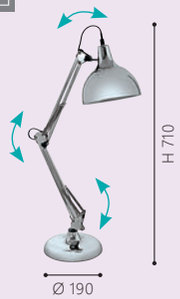

94697 BORGILLIO

table luminaire; steel, black
Tischleuchte; Stahl, schwarz
настольная лампа; сталь, черный

L 400, B 190, H 710, Base: Ø 190

E27 1x 40 W

9 002759 946975

A++-E







94704 BORGILLIO

table luminaire; steel, copper
Tischleuchte; Stahl, kupfer
настольная лампа; сталь, медный

L 400, B 190, H 710, Base: Ø 190

E27 1x 40 W

9 002759 947040

A++-E

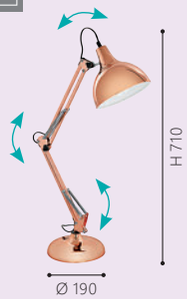





96957 TORONA 1

table luminaire; steel, white / wood, natural
Tischleuchte; Stahl, weiss / Holz, natur
настольная лампа; сталь, белый / дерево, натуральный

L 445, B 180, H 605, Base: Ø 180

E14 1x 28 W

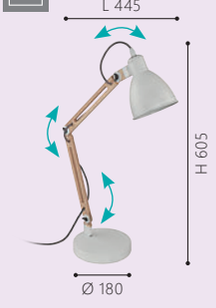

9 002759 969578

A++-E







96958 TORONA 1

table luminaire; steel, black / wood, natural

Tischleuchte; Stahl, schwarz / Holz, natur

настольная лампа; сталь, черный / дерево, натуральный

L 445, B 180, H 605, Base: Ø 180

E14 1x 28 W



9 002759 969585

A++-E

90968 BANKER

table luminaire; steel, chrome / satin glass, white

Tischleuchte; Stahl, chrom / Glas satiniert, weiss

настольная лампа; сталь, хром / сатиновое стекло, белый

L 275, H 390

E27 1x 60 W



9 002759 909680

A++-E

90967 BANKER

table luminaire; steel, brass / glass painted, green

Tischleuchte; Stahl, messing / Glas lackiert, grün

настольная лампа; сталь, латунь / лакированное стекло, зеленый

L 275, H 390

E27 1x 60 W



9 002759 909673

A++-E







82939, 95829

Этот светильник может крепиться к поверхности стола или устанавливается на подставке.

These luminaires come with a table-base and clip which can be easily switched.

Zu diesen Leuchten werden ein Tischfuß und eine Klemme mitgeliefert, die einfach ausgetauscht werden können.



82939 TIME

table luminaire; plastic, steel, silver, chrome
Tischleuchte; Kunststoff, Stahl, silber, chrom
настольная лампа; пластик, сталь, серебряный, хром

L 820, Base: Ø 195

E27 1x 60 W

9 002759 829391

A++-E

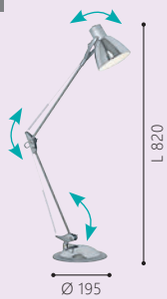

95829 PLANO LED

table luminaire; plastic, steel, silver, chrome
Tischleuchte; Kunststoff, Stahl, silber, chrom
настольная лампа; пластик, сталь, серебряный, хром

L 820, Base: Ø 190

GU10 1x 3,3 W warm WHITE 1x 240 lm

9 002759 958299

A+ INCL.

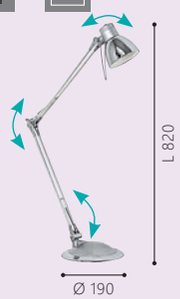

32091 FIRMO

table luminaire; steel, plastic, copper, black
Tischleuchte; Stahl, Kunststoff, kupfer, schwarz
настольная лампа; сталь, пластик, медный, черный

L 730

E27 1x 40 W

9 002759 320911

A++-E

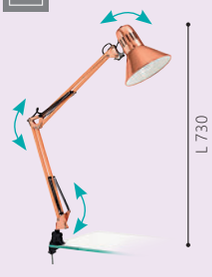



32091, 90872, 90873, 90874

Этот светильник крепится к поверхности стола.

These luminaires come with a clip.

Diese Leuchten sind mit einer Klemme ausgestattet.

90872 FIRMO

table luminaire; steel, plastic, shiny white
Tischleuchte; Stahl, Kunststoff, weiss glänzend
настольная лампа; сталь, пластик, глянцевый белый

L 730



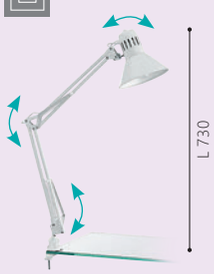

9 002759 908720

A++-E

90873 FIRMO

table luminaire; steel, plastic, shiny black
Tischleuchte; Stahl, Kunststoff, schwarz glänzend
настольная лампа; сталь, пластик, глянцевый черный

L 730





9 002759 908737

A++-E

90874 FIRMO

table luminaire; steel, plastic, silver
Tischleuchte; Stahl, Kunststoff, silber
настольная лампа; сталь, пластик, серебряный

L 730





9 002759 908744

A++-E


92889







92889 DON DIEGO

table luminaire; steel, white, chrome
Tischleuchte; Stahl, weiss, chrom
настольная лампа; сталь, белый, хром

B 290, H 440









7059 TOP DESK

table luminaire; plastic, steel, black
Tischleuchte; Kunststoff, Stahl, schwarz
настольная лампа; пластик, сталь, черный

L 305, H 470, Base: B 145, T 175

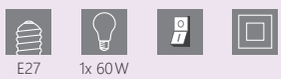







7060 TOP DESK

table luminaire; plastic, steel, silver
Tischleuchte; Kunststoff, Stahl, silber
настольная лампа; пластик, сталь, серебряный

L 305, H 470, Base: B 145, T 175

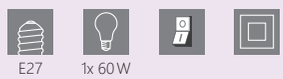













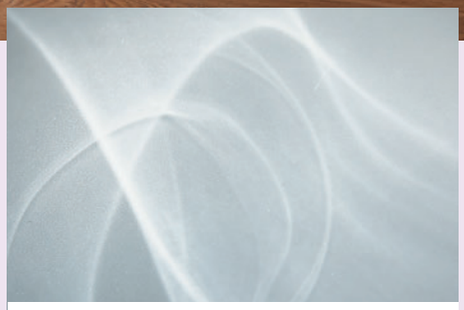

PRINCE

Эти светильники выполнены из высококачественного алебастрового стекла.

These luminaires come with high quality processed alabaster glass.

Diese Leuchten sind mit hochwertigem Alabasterglas ausgestattet.

86431 PRINCE 1

floor luminaire; steel, satin nickel / glass alabaster, white
Stehleuchte; Stahl, nickel-matt / Glas alabaster, weiss
торшер; сталь, никель матовый / алебастровое стекло, белый

H 1400, Base: Ø 200

E14 1x 40 W

9 002759 864316

A++-E

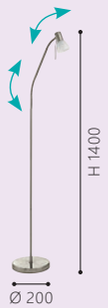

86429 PRINCE 1

table luminaire; steel, satin nickel / glass alabaster, white
Tischleuchte; Stahl, nickel-matt / Glas alabaster, weiss
настольная лампа; сталь, никель матовый / алебастровое стекло, белый

H 370, Base: Ø 125

E14 1x 40 W

9 002759 864293

A++-E









91465 CARIBA 1

table luminaire; steel, chrome / glass, white painted
Tischleuchte; Stahl, chrom / Glas, weiss lackiert
настольная лампа; сталь, хром / стекло, белый лак

L 180, H 300, Base: Ø 120

G9 1x 33 W

9 002759 914653

D INCL.



87245 BENGA

table luminaire; steel, satin nickel, chrome / glass opal-matt, white
Tischleuchte; Stahl, nickel-matt, chrom / Glas opal-matt, weiss
настольная лампа; сталь, никель матовый, хром / матовое опаловое стекло, белый

H 370, Base: Ø 120

G9 1x 33 W

9 002759 872458

D INCL.



86955 FOX 1

table luminaire; steel, satin nickel, chrome
Tischleuchte; Stahl, nickel-matt, chrom
настольная лампа; сталь, никель матовый, хром

H 330, Base: Ø 123

E14 1x 40 W

9 002759 869557

A++-E









90977 BASIC 1

table luminaire; plastic, steel, silver
Tischleuchte; Kunststoff, Stahl, silber
настольная лампа; пластик, сталь, серебряный

H 300, Base: Ø 125

E27 1x 40 W

9 002759 909772

A++-E



9228 BASIC

table luminaire; plastic, steel, black
Tischleuchte; Kunststoff, Stahl, schwarz
настольная лампа; пластик, сталь, черный

H 300, Base: Ø 125

E27 1x 40 W

9 002759 922801

A++-E



9229 BASIC

table luminaire; plastic, steel, white
Tischleuchte; Kunststoff, Stahl, weiss
настольная лампа; пластик, сталь, белый

H 300, Base: Ø 125

E27 1x 40 W

9 002759 922900

A++-E







9230 BASIC

table luminaire; plastic, steel, red
Tischleuchte; Kunststoff, Stahl, rot
настольная лампа; пластик, сталь, красный

H 300, Base: Ø 125

E27 1x 40 W

9 002759 923006

A++-E



9232 BASIC

table luminaire; plastic, steel, blue
Tischleuchte; Kunststoff, Stahl, blau
настольная лампа; пластик, сталь, голубой

H 300, Base: Ø 125

E27 1x 40 W

9 002759 923204

A++-E





92872 FOX

table luminaire; steel, white, chrome
Tischleuchte; Stahl, weiss, chrom
настольная лампа; сталь, белый, хром

H 320, Base: Ø 125

GU10 | 1x 3 W | warm WHITE 1x 240 lm

9 002759 928728

A+ | INCL.



92873 FOX

table luminaire; steel, anthracite, chrome
Tischleuchte; Stahl, anthrazit, chrom
настольная лампа; сталь, антрацит, хром

H 320, Base: Ø 125

GU10 | 1x 3 W | warm WHITE 1x 240 lm

9 002759 928735

A+ | INCL.



92874 FOX

table luminaire; steel, purple, chrome
Tischleuchte; Stahl, purple, chrom
настольная лампа; сталь, фиолетовый, хром

H 320, Base: Ø 125

GU10 | 1x 3 W | warm WHITE 1x 240 lm

9 002759 928742

A+ | INCL.





92875 FOX

table luminaire; steel, blue, chrome
Tischleuchte; Stahl, blau, chrom
настольная лампа; сталь, голубой, хром

H 320, Base: Ø 125

GU10 | 1x 3 W | warm WHITE 1x 240 lm



9 002759 928759

A+ | INCL.







81262 FABIO

clamp luminaire; steel, plastic, white, silver
Klemmleuchte; Stahl, Kunststoff, weiss, silber
светильник на прищепке; сталь, пластик, белый, серебряный

H 300









81265 FABIO

clamp luminaire; steel, plastic, silver
Klemmleuchte; Stahl, Kunststoff, silber
светильник на прищепке; сталь, пластик, серебряный

H 300





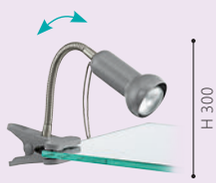



81261 FABIO

clamp luminaire; steel, plastic, blue, black
Klemmleuchte; Stahl, Kunststoff, blau, schwarz
светильник на прищепке; сталь, пластик, голубой, черный

H 300










81265

СВЕТИЛЬНИКИ ДЛЯ ДЕТСКОЙ КОМНАТЫ
CHILDREN LUMINAIRES
KINDERLEUCHTEN

ИГРА ЦВЕТА - Эту коллекцию отличает игривый и яркий дизайн. Милые, красочные, позитивные светильники порадуют детей и их родителей.

PLAY OF COLOUR - The nursery luminaires are characterised by their playful and child-friendly designs. The lovely motives light up in many different colours and turn the nursery into a very special location.





FARBENSPIEL - Die Kinderzimmerleuchten zeichnen sich durch ihr verspieltes und kindgerechtes Design aus. Die liebevollen Motive erleuchten in unterschiedlichsten Farben und machen das Kinderzimmer zu einem besonderen Ort.



ОБЗОР
СВЕТИЛЬНИКИ ДЛЯ ДЕТСКОЙ КОМНАТЫ


LAURINA
808


LAURINA
808


RUFFO
808


LALELU
809


LALELU
809


LALELU
809


SAN CARLO
810


SAN CARLO
810


SAN CARLO
810


FABELLA
812


FABELLA
812

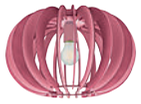
FABELLA
812


FABELLA
813


CHIETI
813


CHIETI
813


TABARA
814


TABARA
814


TABARA
814


JUNIOR 1
815


MODINO
815


JUNIOR 2
816


JUNIOR 2
816


VIKI 1
816

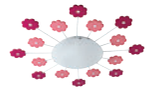
VIKI 1
817


VIKI 2
817


VIKI 2
817


SPARINO
818


TROPOLA
818


TAYA 1
819


FU PAN
819


ASTRONOVA
819


WALINA
820


WALINA
820


ROSALI
820


SPARINO
821


SPARINO
821


MEIN GROSSES PUZZLEBUCH
Familie Löwenzahn
Zwiebels erstes Tanzfest



97393



97392



97575

97393 LAURINA

pendant luminaire; plastic, white / steel, white, blue
Hängeleuchte; Kunststoff, weiss / Stahl, weiss, blau
подвес; пластик, белый / сталь, белый, голубой

H 1200, Ø 250

E27 1x 60 W

9 002759 973933

A++-E



97392 LAURINA

pendant luminaire; plastic, white / steel, white, yellow
Hängeleuchte; Kunststoff, weiss / Stahl, weiss, gelb
подвес; пластик, белый / сталь, белый, желтый

H 1200, Ø 250

E27 1x 60 W

9 002759 973926

A++-E



97575 RUFFO

ceiling luminaire; steel, white / fabric, coloured
Deckenleuchte; Stahl, weiss / Textil, bunt
потолочный светильник; сталь, белый / текстиль, цветной

H 110, Ø 380

E27 2x 40 W

9 002759 975753

A++-E





97705



97706



97707

LED



97706

97705 LALELU

ceiling luminaire; steel, white / wood, coloured
Deckenleuchte; Stahl, weiss / Holz, bunt
потолочный светильник; сталь, белый / дерево, цветной

H 75, Ø 400

E14 | 3x 40 W

9 002759 977054

A++-E

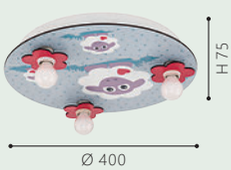

97707 LALELU

table luminaire; steel, white / fabric, coloured
Tischleuchte; Stahl, weiss / Textil, bunt
настольная лампа; сталь, белый / текстиль, цветной

H 255, Ø 120

LED | 1x 6 W | warm WHITE | 540 lm

9 002759 977078

A+



97706 LALELU

pendant luminaire; plastic, white / wood, coloured
Hängeleuchte; Kunststoff, weiss / Holz, bunt
подвес; пластик, белый / дерево, цветной

L 325, B 105, H 1100

E27 | 1x 60 W

9 002759 977061

A++-E

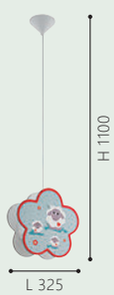



97576



97409



97408

97576 SAN CARLO

ceiling luminaire; steel, white / fabric, coloured
Deckenleuchte; Stahl, weiss / Textil, bunt
потолочный светильник; сталь, белый / текстиль, цветной

H 110, Ø 380

E27 2x 40 W

9 002759 975760

A++-E



97408 SAN CARLO

ceiling luminaire; wood, steel, coloured
Deckenleuchte; Holz, Stahl, bunt
потолочный светильник; дерево, сталь, разноцветный

L 425, B 435, H 80

E27 3x 40 W

9 002759 974084

A++-E



97409 SAN CARLO

pendant luminaire; steel, white / wood, coloured
Hängeleuchte; Stahl, weiss / Holz, bunt
подвес; сталь, белый / дерево, цветной

L 425, B 140, H 1100

E27 2x 25 W

9 002759 974091

A++-E




97408



95953



95949

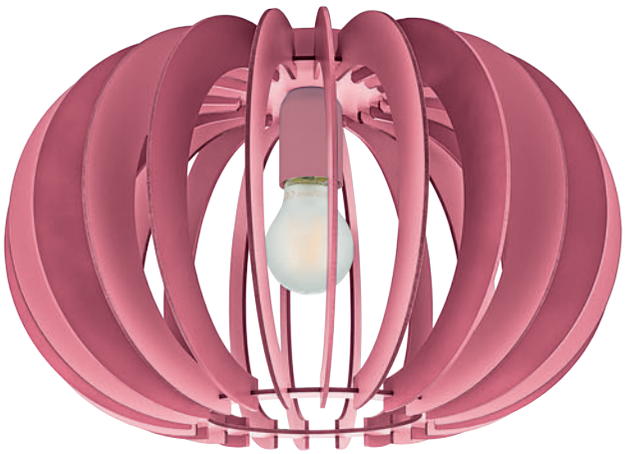

95952

95953 FABELLA

pendant luminaire; plastic, white / wood, pink
Hängeleuchte; Kunststoff, weiss / Holz, pink
подвес; пластик, белый / дерево, розовый

H 1100, Ø 300









95949 FABELLA

pendant luminaire; plastic, white / wood, blue
Hängeleuchte; Kunststoff, weiss / Holz, blau
подвес; пластик, белый / дерево, голубой

H 1100, Ø 300









95952 FABELLA

ceiling luminaire; steel, pink / wood, pink
Deckenleuchte; Stahl, pink / Holz, pink
потолочный светильник; сталь, розовый / дерево, розовый

H 255, Ø 410







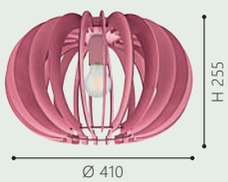

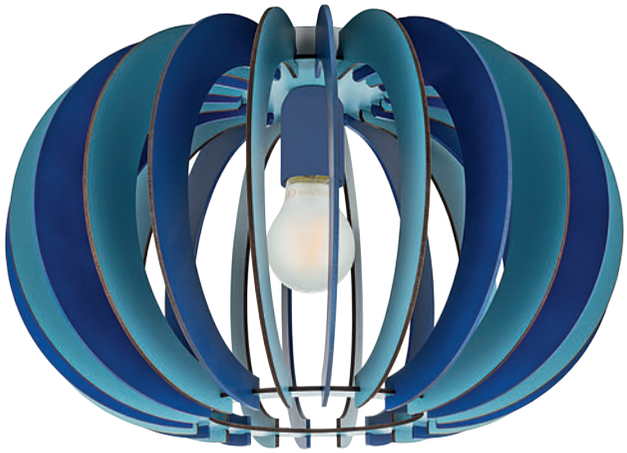

95948



97701



97703

95948 FABELLA

ceiling luminaire; steel, blue / wood, blue
Deckenleuchte; Stahl, blau / Holz, blau
потолочный светильник; сталь, голубой / дерево, голубой

H 255, Ø 410

E27 1x 60 W

9 002759 959487

A++-E

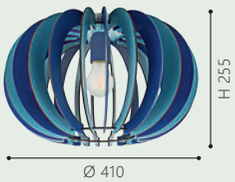

97703 CHIETI

pendant luminaire; steel, mint / wood, mint
Hängeleuchte; Stahl, mint / Holz, mint
подвес; сталь, мята / дерево, мята

H 1100, Ø 490

E27 1x 60 W

9 002759 977030

A++-E



97701 CHIETI

pendant luminaire; steel, white / wood, white
Hängeleuchte; Stahl, weiss / Holz, weiss
подвес; сталь, белый / дерево, белый

H 1100, Ø 490

E27 1x 60 W

9 002759 977016

A++-E





97667



97762



97763

97763

LED



97667 TABARA

ceiling luminaire; wood, steel, green, white / satin glass, design "soccer"

Deckenleuchte; Holz, Stahl, grün, weiss / Glas satiniert, Motiv Fussball

потолочный светильник; дерево, сталь, зеленый, белый / сатиновое стекло, дизайн "футбольный мяч"

H 80, Ø 400

E27 1x 60 W

9 002759 976675

A++-E



Ø 400

97762 TABARA

ceiling luminaire; steel, white / fabric, green, white

Deckenleuchte; Stahl, weiss / Textil, grün, weiss

потолочный светильник; сталь, белый / текстиль, зеленый, белый

H 110, Ø 380

E27 1x 40 W

9 002759 977627

A++-E



H 110

Ø 380

97763 TABARA

table luminaire; steel, white / fabric, green

Tischleuchte; Stahl, weiss / Textil, grün

настольная лампа; сталь, белый / текстиль, зеленый

H 255, Ø 120

LED 6 W

warm WHITE 540 lm

9 002759 977634

A+



H 255

Ø 120

94173

LED





GL1335

87284



94173 MODINO

spot; steel, plastic, white, chrome

Spot; Stahl, Kunststoff, weiss, chrom

спот; сталь, пластик, белый, хром

L 640, B 95

GU10 | 4x 3 W | warm WHITE 4x 240 lm

9 002759 941734

A+ | INCL.



L 640

87284 JUNIOR 1

wall / ceiling luminaire; steel, white / satin glass, design "soccer"

Wand- / Deckenleuchte; Stahl, weiss / Glas satiniert, Motiv Fussball

настенно-потолочный светильник; сталь, белый / сатиновое стекло, дизайн "футбольный мяч"

Ø 245

E27 | 1x 60 W

9 002759 872847

A++-E



Ø 245

MODINO

Светильники идут в комплекте со сменными силиконовыми кольцами трех цветов.

Customizable with coloured silicone rings (included in delivery).

Optional mit farbigen Silikonringen bestückbar (im Lieferumfang enthalten).



88972

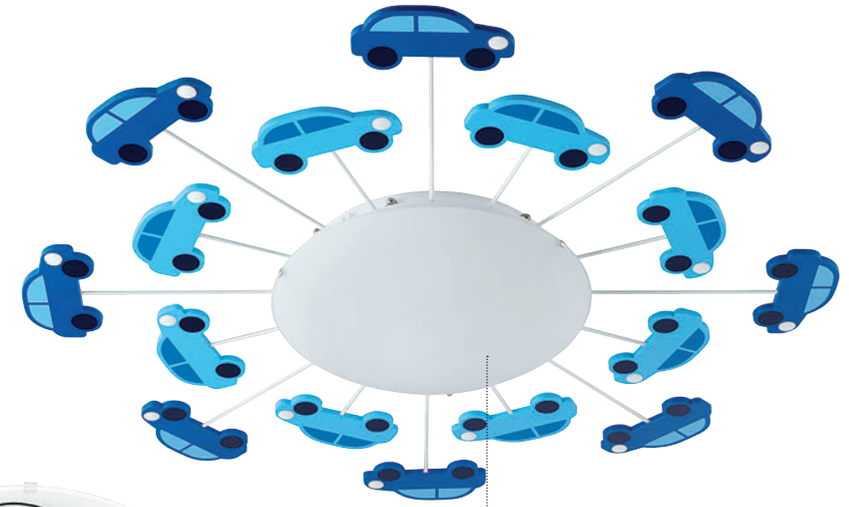

92146 GLA656

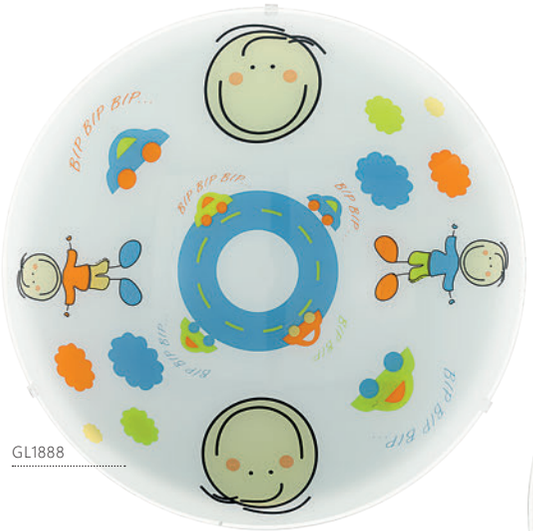

GL1888

88972



GL1889

88973

88972 JUNIOR 2

wall / ceiling luminaire; steel, white / satin glass, design "boy"

Wand- / Deckenleuchte; Stahl, weiss / Glas satiniert, Motiv Junge

настенно-потолочный светильник; сталь, белый / сатиновое стекло, дизайн "мальчик"

Ø 395, A 100

E27 2x 60 W

9 002759 889722

A++-E



Ø 395

88973 JUNIOR 2

wall / ceiling luminaire; steel, white / satin glass, design "girl"

Wand- / Deckenleuchte; Stahl, weiss / Glas satiniert, Motiv Mädchen

настенно-потолочный светильник; сталь, белый / сатиновое стекло, дизайн "девушка"

Ø 395, A 100

E27 2x 60 W

9 002759 889739

A++-E



Ø 395

92146 VIKI 1

wall / ceiling luminaire; steel, blue / satin glass, white

Wand- / Deckenleuchte; Stahl, blau / Glas satiniert, weiss

настенно-потолочный светильник; сталь, голубой / сатиновое стекло, белый

Ø 630, A 80

E27 1x 60 W

9 002759 921460

A++-E



Ø 630

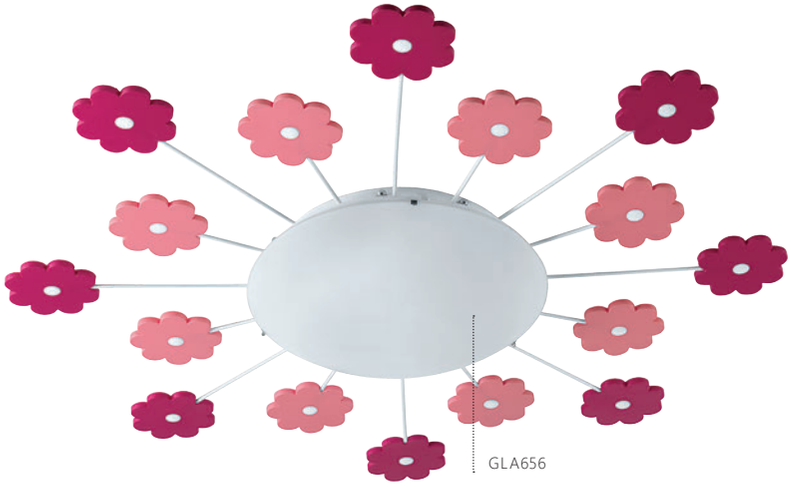

92147

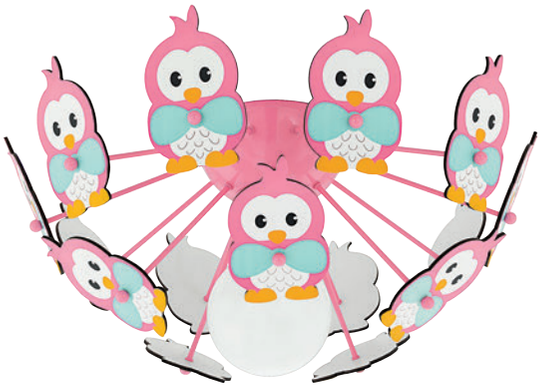

95637

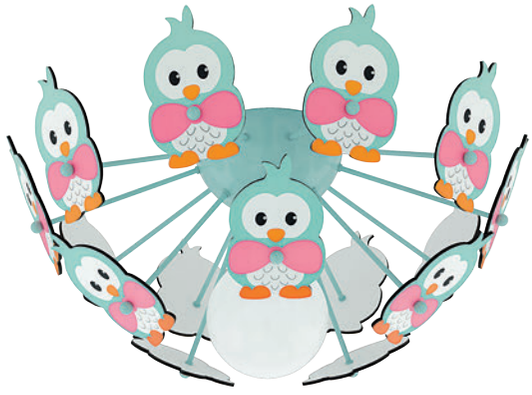

95636

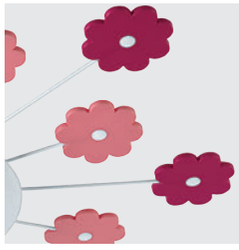

VIKI 1

Светильники с функцией ночника. Флуоресцентные споты работают еще примерно 15-20 минут после выключения света.

Luminaires with night light function. Fluorescent spots shine for 15 to 20 minutes after turning off the light.

Leuchten mit Nachtlichtfunktion. Fluoreszierende Punkte leuchten 15 bis 20 Minuten nach dem Ausschalten weiter.

92147 VIKI 1

wall / ceiling luminaire; steel, pink / satin glass, white

Wand- / Deckenleuchte; Stahl, pink / Glas satiniert, weiss

настенно-потолочный светильник; сталь, розовый / сатиновое стекло, белый

Ø 615, A 80

E27 1x 60 W

9 002759 921477

A++-E

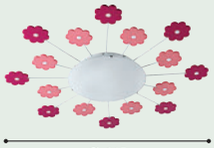

Ø 615

95636 VIKI 2

ceiling luminaire; steel, green / wood, coloured

Deckenleuchte; Stahl, grün / Holz, bunt

потолочный светильник; сталь, зеленый / дерево, цветной

H 180, Ø 415

E27 1x 60 W

9 002759 956363

A++-E

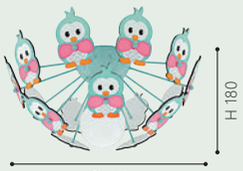

Ø 415

95637 VIKI 2

ceiling luminaire; steel, pink / wood, coloured

Deckenleuchte; Stahl, pink / Holz, bunt

потолочный светильник; сталь, розовый / дерево, цветной

H 180, Ø 415

E27 1x 60 W

9 002759 956370

A++-E

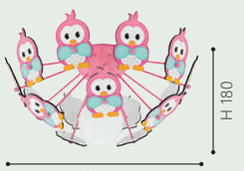

Ø 415

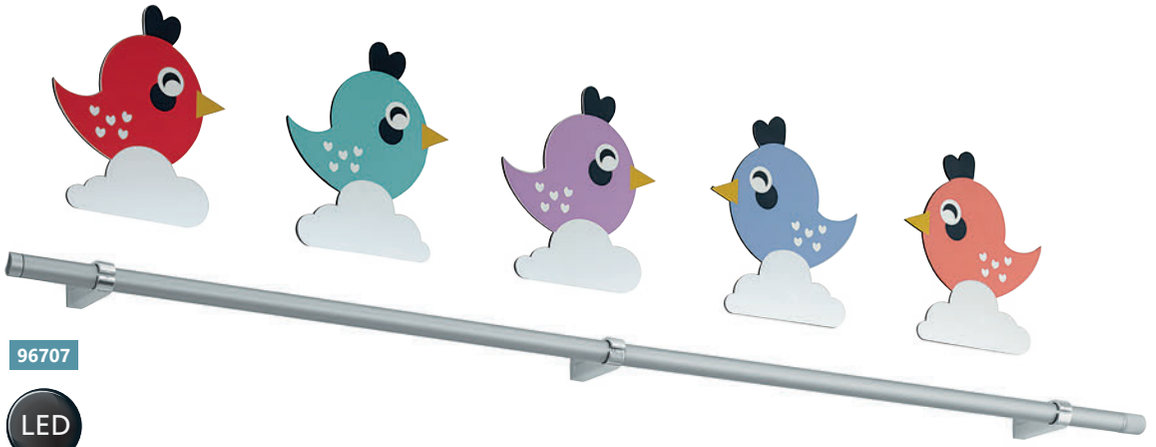

96707

LED



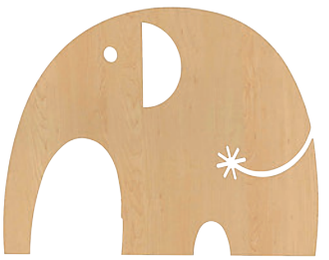

96804



96804

В комплект светильника входят 3 деревянных элемента для создания персонального дизайна.

This luminaire contains 3 wooden decors for an individual design.

Im Lieferumfang dieser Leuchten sind 3 Holzdekore zur individuellen Gestaltung enthalten.

96707 SPARINO

wall luminaire; plastic, steel, white / wood, coloured
Wandleuchte; Kunststoff, Stahl, weiss / Holz, bunt
бра; пластик, сталь, белый / дерево, цветной

L 1160, H 135, A 60

LED 3x 1,8 W

neutral WHITE 600 lm

9 002759 967079

A++



96804 TROPOLA

wall luminaire; steel, white / wood, coloured
Wandleuchte; Stahl, weiss / Holz, bunt
бра; сталь, белый / дерево, цветной

L 310, H 285, A 65

E14 1x 40 W

9 002759 968045

A++-E

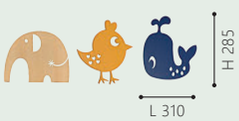



96852

LED

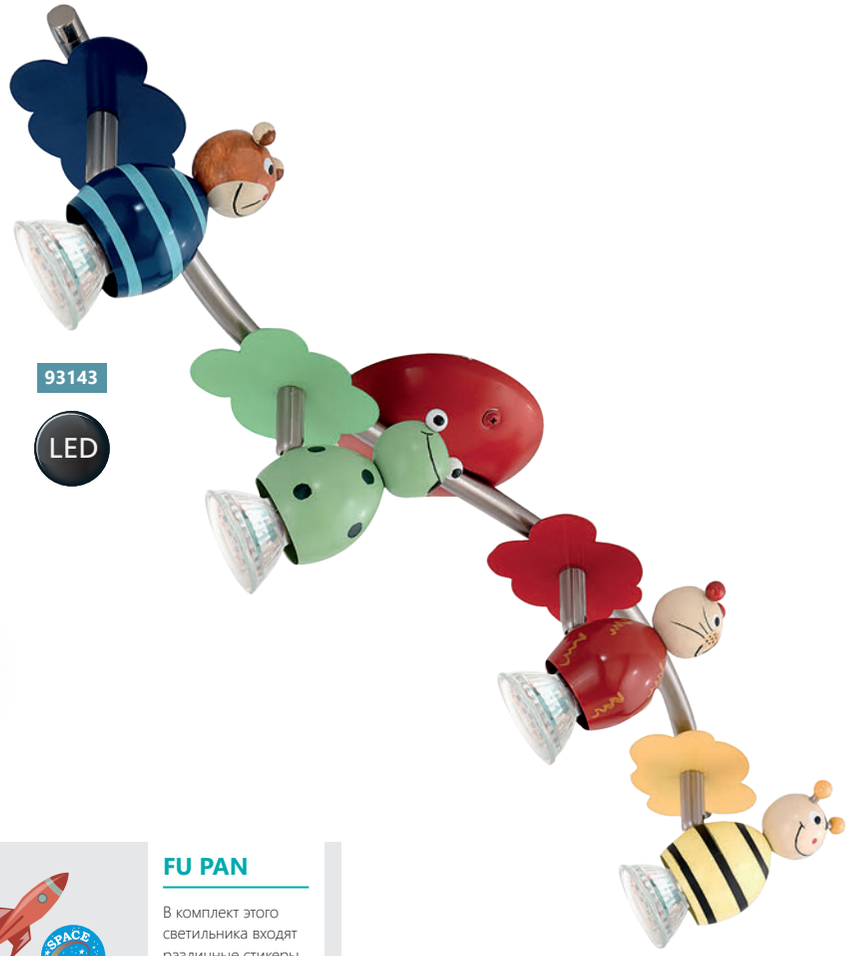

93143

LED



96867

LED



FU PAN

В комплект этого светильника входят различные стикеры для создания персонального дизайна.

This luminaire comes with various stickers for an individual design.

Diese Leuchte wird mit verschiedenen Stickern zur individuellen Gestaltung geliefert.

96852 ASTRONOVA

table luminaire; steel, plastic, blue / plastic, white
Tischleuchte; Stahl, Kunststoff, blau / Kunststoff, weiss
настольная лампа; сталь, пластик, голубой / пластик, белый

H 205, Ø 240

LED 5,4 W | warm WHITE 640 lm

9 002759 968526

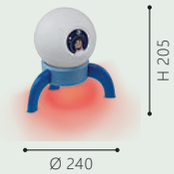

A+

96867 FU PAN

table luminaire; steel, white / plastic, black, white
Tischleuchte; Stahl, weiss / Kunststoff, schwarz, weiss
настольная лампа; сталь, белый / пластик, черный, белый

H 190, Ø 150, Base: Ø 150

G4 | 1x 1,8 W | warm WHITE 1x 200 lm

9 002759 968670



A++ | INCL.

93143 TAYA 1

spot; steel, satin nickel, coloured
Spot; Stahl, nickel-matt, bunt
спот; сталь, никель матовый, цветной

L 645, B 100

GU10 | 4x 3 W | warm WHITE 4x 240 lm

9 002759 931438

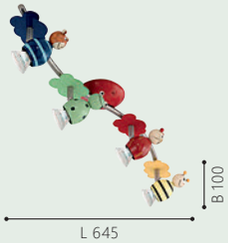

A+ | INCL.



96858

LED



96859

LED



97668

LED

96858 WALINA

table luminaire; plastic, blue / plastic, satined
Tischleuchte; Kunststoff, blau / Kunststoff, satiniert
настольная лампа; пластик, голубой / пластик, матовый

L 265, B 55, H 145

LED 5,4 W | warm WHITE 640 lm

9 002759 968588

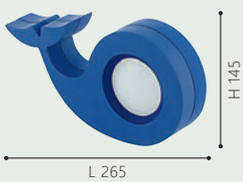

A+

96859 WALINA

table luminaire; plastic, purple / plastic, satined
Tischleuchte; Kunststoff, purple / Kunststoff, satiniert
настольная лампа; пластик, фиолетовый / пластик, матовый

L 265, B 55, H 145

LED 5,4 W | warm WHITE 640 lm

9 002759 968595

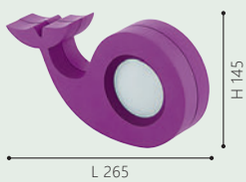

A+

97668 ROSALI

table luminaire; plastic, orange / plastic, white
Tischleuchte; Kunststoff, orange / Kunststoff, weiss
настольная лампа; пластик, оранжевый / пластик, белый

L 170, B 50, H 215

LED 1x 5,4 W | warm WHITE 1x 510 lm

9 002759 976682



A+

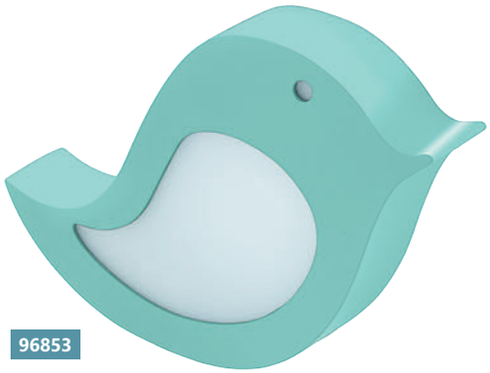

96853

LED

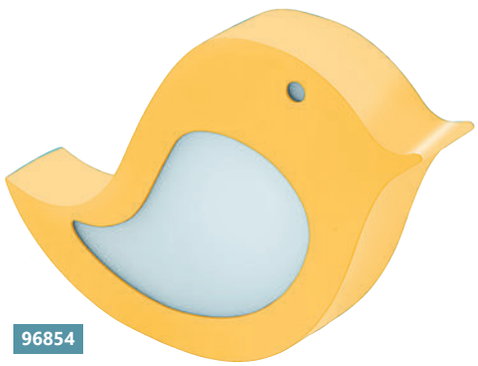

96854

LED

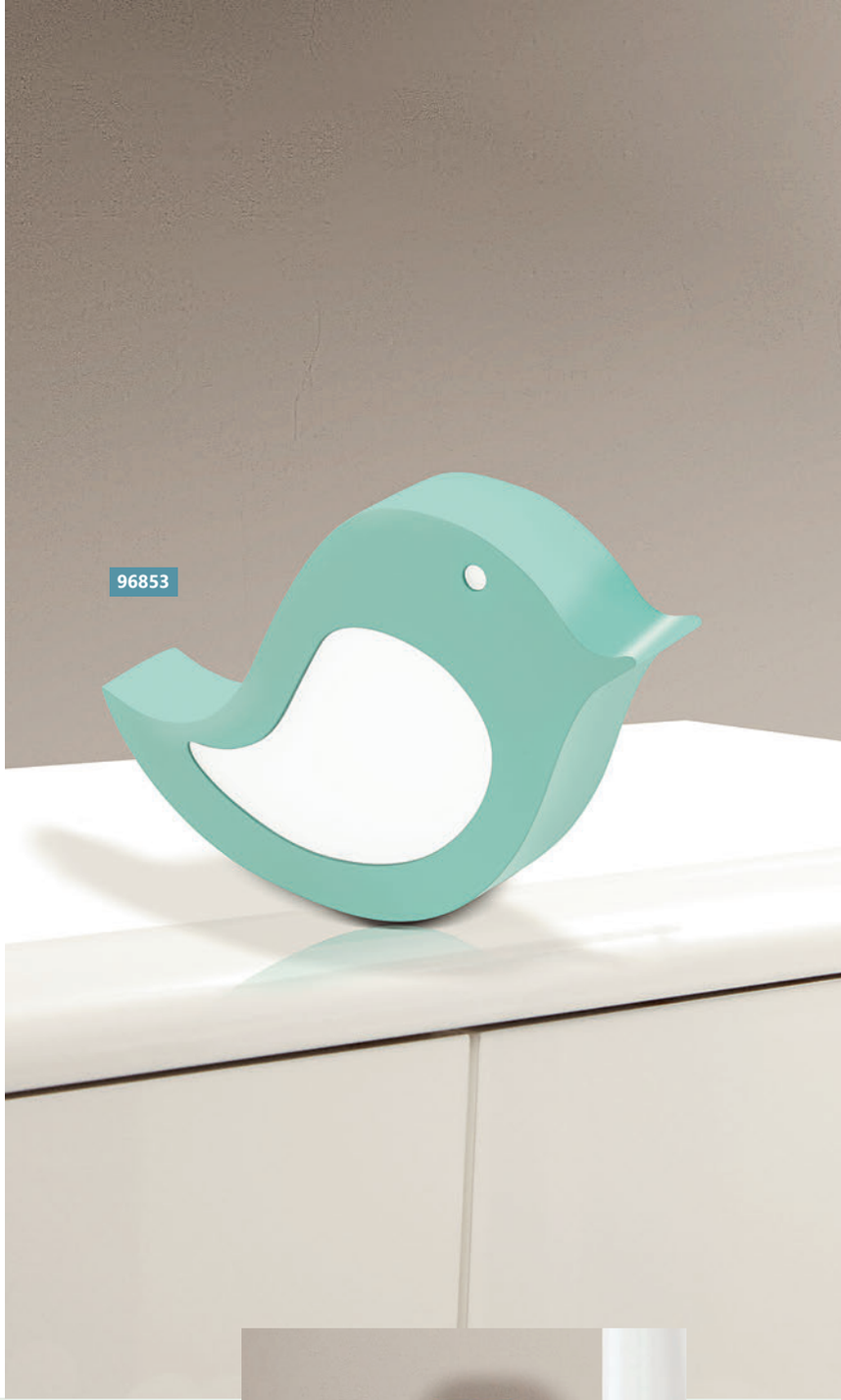

96853 SPARINO

table luminaire; steel, green / film, white
Tischleuchte; Stahl, grün / Folie, weiss
настольная лампа; сталь, зеленый / пленка, белый

L 220, H 190, A 95

LED 4,2 W | warm WHITE 480 lm

9 002759 968533

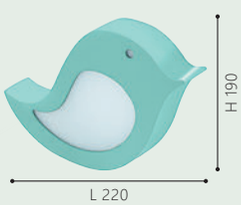

A+

96854 SPARINO

wall luminaire; steel, yellow / film, white
Wandleuchte; Stahl, gelb / Folie, weiss
бра; сталь, желтый / пленка, белый

L 220, H 190, A 95

LED 4,2 W | warm WHITE 480 lm

9 002759 968540

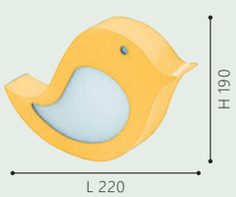

A+

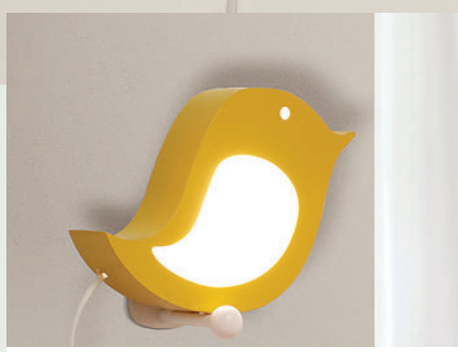

SPARINO

Светильники могут использоваться как бра или настольная лампа, крепление для стены входит в комплект.

These luminaires can be used both as a table lamp and as a wall lamp (wall hook included).

Diese Leuchten können sowohl als Tischleuchte als auch als Wandleuchte (Wandhaken im Lieferumfang enthalten) verwendet werden.

СВЕТИЛЬНИКИ ДЛЯ КУХНИ / ФУНКЦИОНАЛЬНЫЕ СВЕТИЛЬНИКИ

KITCHEN & FUNCTIONAL LUMINAIRES
KÜCHEN- & FUNKTIONSLEUCHTEN

ДРУЗЬЯ НА КУХНЕ - Светильники этой коллекции настоящие помощники. Ежедневно обеспечивая правильное освещение рабочей зоны, они становятся незаменимы. Отличное функциональное дополнение для кухонной зоны.

YOUR KITCHEN FRIEND - Our kitchen and function luminaires ensure the right lighting for your workplace and turn into true everyday helpers. The practical fitted lamps perfectly supplement your kitchen area.





IHR KÜCHENFREUND - Unsere Küchen- und Funktionsleuchten sorgen für die richtige Beleuchtung Ihrer Arbeitsfläche und werden zur wahren Alltagshilfe. Die praktischen Unterbauleuchten sind die perfekte Ergänzung für Ihren Küchenbereich.

ОБЗОР

СВЕТИЛЬНИКИ ДЛЯ КУХНИ /
ФУНКЦИОНАЛЬНЫЕ СВЕТИЛЬНИКИ



DUNDRY
824



LED ENJA
826



TEYA
828



KOB LED
829



KOB LED
829



BALIOLA
829





97571

LED



97572

LED



97573

LED

97571 DUNDRY

wall / ceiling luminaire; plastic, white / plastic, white

Wand- / Deckenleuchte; Kunststoff, weiss / Kunststoff, weiss

настенно-потолочный светильник; пластик, белый / пластик, белый

L 310, B 25, H 35

LED 3,2 W | neutral WHITE 440 lm

9 002759 975715

A++

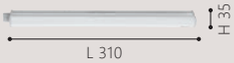

97572 DUNDRY

wall / ceiling luminaire; plastic, white / plastic, white

Wand- / Deckenleuchte; Kunststoff, weiss / Kunststoff, weiss

настенно-потолочный светильник; пластик, белый / пластик, белый

L 570, B 25, H 35

LED 6,4 W | neutral WHITE 840 lm

9 002759 975722

A++

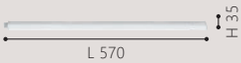

97573 DUNDRY

wall / ceiling luminaire; plastic, white / plastic, white

Wand- / Deckenleuchte; Kunststoff, weiss / Kunststoff, weiss

настенно-потолочный светильник; пластик, белый / пластик, белый

L 870, B 25, H 35

LED 8,2 W | neutral WHITE 1200 lm

9 002759 975739

A++

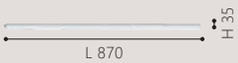





97574

LED

97574 DUNDRY

wall / ceiling luminaire; plastic, white / plastic, white

Wand- / Deckenleuchte; Kunststoff, weiss / Kunststoff, weiss

настенно-потолочный светильник; пластик, белый / пластик, белый

L 1170, B 25, H 35

LED 12 W

neutral WHITE 1700 lm

9 002759 975746

A++







93334

LED



93335

LED



93336

LED

93334 LED ENJA

wall / ceiling luminaire; aluminium, aluminium / plastic, white

Wand- / Deckenleuchte; Alu, alu / Kunststoff, weiss

настенно-потолочный светильник; алюминий, алюминий / пластик, белый

L 310, B 25, H 35

LED 3,9 W | neutral WHITE 400 lm

9 002759 933340

A+

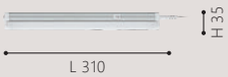

93335 LED ENJA

wall / ceiling luminaire; aluminium, aluminium / plastic, white

Wand- / Deckenleuchte; Alu, alu / Kunststoff, weiss

настенно-потолочный светильник; алюминий, алюминий / пластик, белый

L 570, B 25, H 35

LED 6 W | neutral WHITE 700 lm

9 002759 933357

A+



93336 LED ENJA

wall / ceiling luminaire; aluminium, aluminium / plastic, white

Wand- / Deckenleuchte; Alu, alu / Kunststoff, weiss

настенно-потолочный светильник; алюминий, алюминий / пластик, белый

L 870, B 25, H 35

LED 9,4 W | neutral WHITE 1070 lm

9 002759 933364

A+

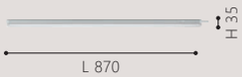


93335



96079

LED



96081

LED

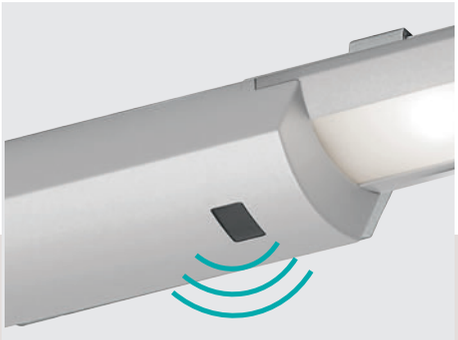

TEYA

	96079, 96081
Тип крепления Mounting type Befestigungsart	монтажные клипсы incl. mounting clips inkl. Montageclips
Тип выключателя Switch type Schalterart	датчик движения (вкл./выкл.) sensor switch (on/off) Sensor Schalter (ein/aus)

96079 TEYA

under cabinet luminaire; aluminium, silver / plastic, white
Unterbauleuchte; Alu, silber / Kunststoff, weiss
подсветка; алюминий, серебряный / пластик, белый

L 440, B 55, H 25

LED 5,4 W | neutral WHITE 550 lm

9 002759 960797

A+



96081 TEYA

under cabinet luminaire; aluminium, silver / plastic, white
Unterbauleuchte; Alu, silber / Kunststoff, weiss
подсветка; алюминий, серебряный / пластик, белый

L 600, B 55, H 25

LED 8,1 W | neutral WHITE 850 lm

9 002759 960810

A+





93707

LED

93706

LED



94686

3 m

LED



BALIOLA

	94686
Батарейка в комплекте Incl. battery Inkl. Batterie	да yes ja
Датчик в комплекте Inkl. sensor Inkl. Sensor	да yes ja
Тип выключателя Switch type Schalterart	вкл./выкл./авто on/off/auto ein/aus/auto
Тип крепления Mounting type Befestigungsart	клейкая лента в компл. incl. adhesive tape inkl. Klebeband
Регулируемый LED Moveable LED Bewegliche LED	нет no nein

93707 KOB LED

under cabinet luminaire; steel, satin nickel
Unterbauleuchte; Stahl, nickel-matt
подсветка; сталь, никель матовый

L 600, B 70, H 25

LED 3x 2,3 W · warm WHITE 780 lm

9 002759 937072



A++

93706 KOB LED

under cabinet luminaire; steel, white
Unterbauleuchte; Stahl, weiss
подсветка; сталь, белый

L 600, B 70, H 25

LED 3x 2,3 W · warm WHITE 780 lm

9 002759 937065



A++

94686 BALIOLA

wall luminaire; plastic, silver
Wandleuchte; Kunststoff, silber
бра; пластик, серебряный

L 180, H 46, A 27

LED 4LED · warm WHITE · ACCU AAA, Alkali, 1,5V · 1300 mAh

12

9 002759 946869



A++ - A

АКСЕССУАРЫ
ACCESSORIES
ZUBEHÖR

ЗАВЕРШАЮЩИЙ ШТРИХ -
Пополните вашу коллекцию светильников функциональными аксессуарами, чтобы сделать ежедневную жизнь удобнее.



MAKING IT SPECIAL -
Supplement your personal luminaire range with practical accessories and make your everyday life easier.



DAS GEWISSE EXTRA -
Ergänzen Sie Ihr persönliches Leuchtensortiment mit praktischem Zubehör und erleichtern Sie sich somit Ihren Alltag.


EGLO
ELECTRONIC
0-70W LED
TRANSFORMER
Art.Nr. 92348 ET1310
PRI: 220-240V~ 50/60Hz 0.29A
SEC: 11,5V~ eff 6A 0-70W
PFλ=0.99 ta=50°C tc=80°C
PRI
220-240V~
0.75-2.5



92288



88969

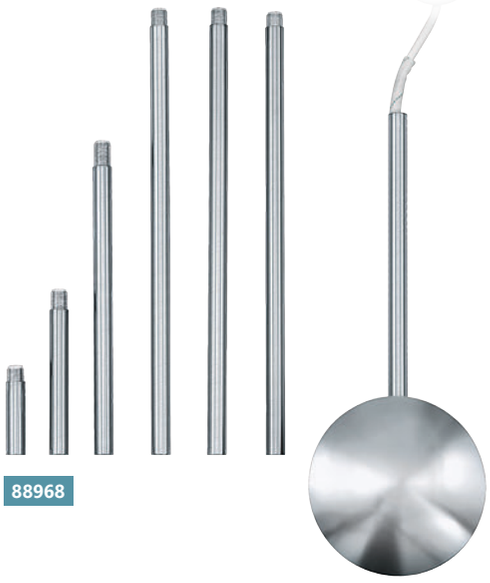

88968



EXTENTION

Кабельный канал можно легко укорачиваться или удлиняться с 50 мм интервалом от 200-1450 мм за счет скручивания/выкручивания сегментов.

Can be extended or shortened in 50 mm intervals from 200 to 1450 mm by screwing in/off the single pieces.

Der Kabelkanal kann durch ein-/ausdrehen der Einzelstücke in 50 mm Schritten von 200 bis 1450 mm verlängert bzw. verkürzt werden.

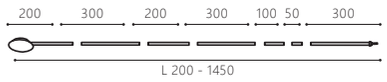

92288 EXTENTION

accessory; steel, white
Zubehör; Stahl, weiss
аксессуар; сталь, белый

L 1570, B 120



88969 EXTENTION

accessory; steel, satin nickel
Zubehör; Stahl, nickel-matt
аксессуар; сталь, никель матовый

L 1570, B 120

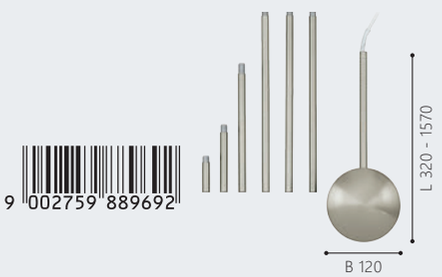

88968 EXTENTION

accessory; steel, chrome
Zubehör; Stahl, chrom
аксессуар; сталь, хром

L 1570, B 120



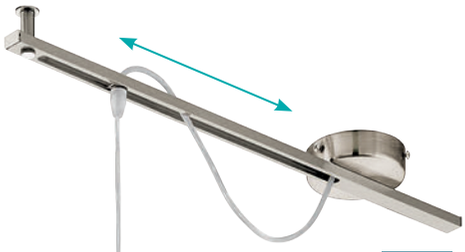

96795



92348



96795

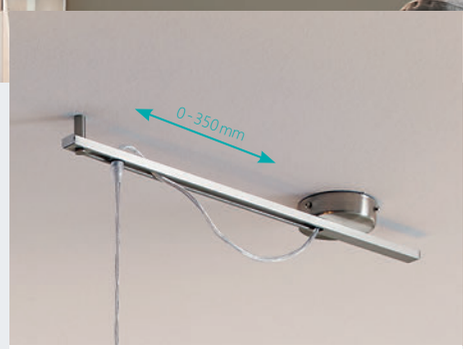

92348

bar / strip luminaire; plastic, white
Leuchtband/-stab; Kunststoff, weiss
система светодиодной ленты; пластик, белый

L 113, B 44, H 28

WATT 0-70 W (Halogen)
WATT 0-40 W (LED)
11,5 V
10 x

9 002759 923488



96795 CALCENA

pendant luminaire; steel, satin nickel
Hängeleuchte; Stahl, nickel-matt
подвес; сталь, никель матовый

L 580, B 95, H 1100

E27
1x 60 W

9 002759 967956

A++-E



96795

Модуль крепления позволяет смещать кабель на расстояние в 350 мм.

The train discharge of the cable can be shifted up to a length of 350 mm.

Die Zugentlastung des Kabels kann bis zu einer Länge von 350 mm verschoben werden.

УСЛОВНЫЕ ОБОЗНАЧЕНИЯ
ENERGY EFFICIENCY LABELS
ENERGIEEFFIZIENZ-LABEL

СВЕТОДИОДНЫЕ СВЕТИЛЬНИКИ - возрастающая популярность и потребность в энергоэффективных решениях возрастают. Как результат, Евросоюзом были приняты директивы, предписывающие маркировку светильников и источников света специальными значками энергоэффективности. Далее обзор знаков энергоэффективности.

LED LUMINAIRES - are increasingly popular and the demand for energy-efficient solutions is gaining strength. This has resulted in the adoption of several EU regulations prescribing the energy efficiency labelling of light sources and luminaires. We have prepared a brief overview of the new energy labels.





LED LEUCHTMITTEL - sind am Vormarsch, der Ruf nach energieeffizienten Lösungen wird immer größer. In den letzten Jahren wurden daher mehrere EU-Verordnungen verabschiedet, die die Kennzeichnung der Energieeffizienz bei Leuchtmitteln und Leuchten vorschreibt. Hier finden Sie eine kurze Übersicht der neuen Energieeffizienzkennzeichnung.

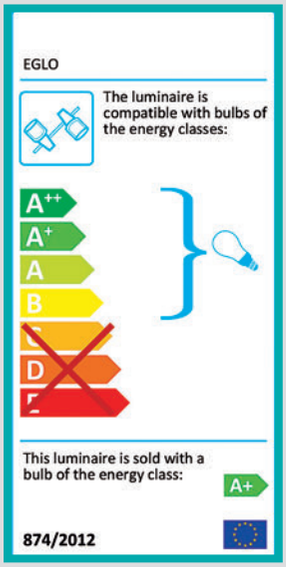

Скобка в центре этикетки показывает с какими источниками света совместим светильник. В данном случае, разрешено применение исключительно источников света класс энергоэффективности которых выше, чем «C».

The information in brackets at the centre of the label indicates which bulbs may be used for the luminaire. In this case, the product is only compatible with bulbs with an energy efficiency rating of better than C.

Die Klammer in der Mitte des Labels gibt an, mit welchen Leuchtmitteln die Leuchte kompatibel ist. In diesem Fall dürfen nur Leuchtmittel verwendet werden, deren Energieklasse effizienter als C ist.

Если источник света поставляется в комплекте со светильником, его класс энергоэффективности указывается на этикетке отдельным значком.

If bulbs are included with the luminaire, their energy classes are indicated at the bottom of the label.

Falls Leuchmittel inkludiert sind, wird deren Energieklasse im unteren Teil des Labels angegeben.

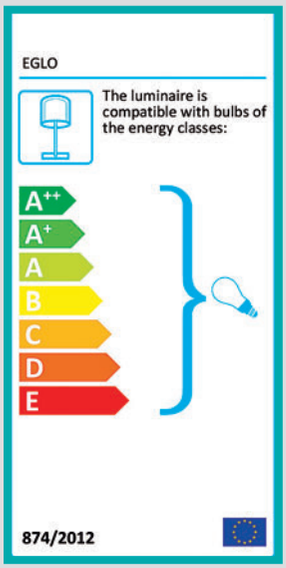

Такая этикетка применяется в случае, если светильник поставляется без источников света. Потребитель может сам определить какой источник света соответствующего класса будет применен.

This label indicates that no bulbs are included with the luminaire. Consumers are free to choose their preferred bulb within the indicated energy classes.

Dieses Label wird verwendet, wenn die Leuchte ohne Leuchtmittel ausgeliefert wird. Der Kunde kann selber entscheiden, welches Leuchtmittel der angegebenen Klassen verwendet wird.

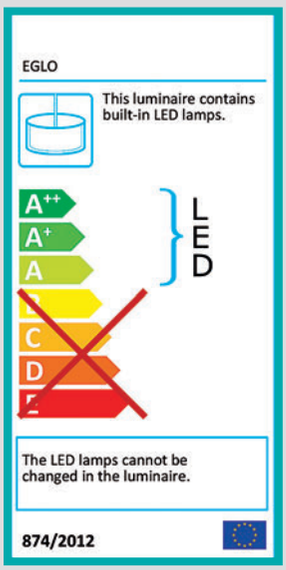

Такая этикетка применяется если светильник поставляется со светодиодными модулями, которые не подлежат самостоятельной замене конечным потребителем.

This label indicates that the luminaire is sold with built-in LED lamps that cannot be replaced by the consumer himself.

Dieses Label wird verwendet, wenn Leuchten mit LED-Modulen verkauft werden, die vom Endkunden nicht selbstständig ausgetauscht werden können.

ЗНАКИ ЭНЕРГО-ЭФФЕКТИВНОСТИ

Источник света в комплекте

bulbs included | inkl. Leuchtmittel



Высокоэффективные светодиодные матрицы в комплекте (не подлежат замене конечным потребителем)

incl. highly efficient LED boards (cannot be replaced by the end consumer)

inkl. hocheffizienter LED Platinen (können nicht vom Endkonsumenten ausgetauscht werden)



Высокоэффективные светодиодные источники света в комплекте

incl. highly efficient LED bulbs

inkl. hocheffizienter LED Leuchtmittel



Высокоэффективные светодиодные/флуоресцентные источники света в комплекте

incl. efficient LED and/or fluorescent bulbs

inkl. effizienter LED und/oder Leuchtstoff-Leuchtmittel



Галогеновые лампы в комплекте

incl. halogen bulbs

inkl. Halogen-Leuchtmittel

Без источника света

bulbs not included | exkl. Leuchtmittel



В светильниках применимы лампы всех классов энергоэффективности

The luminaire is compatible with bulbs of all energy classes.

Die Leuchte ist mit Leuchtmitteln aller Energieklassen kompatibel.



Светильники совместимы только с энергоэффективными источниками света

The luminaire is only compatible with energy efficient bulbs.

Die Leuchte ist nur mit energieeffizienten Leuchtmitteln kompatibel.

АССОРТИМЕНТ СТЕКОЛ
GLASS ASSORTMENT
GLAS SORTIMENT

СТЕКЛО - на этой странице мы представляем виды стекол, используемых в нашей продукции.

SPECIAL GLASS - on this page we would like to give you a detailed view on an assortment of glasses that are used with our luminaires.







SPEZIAL GLAS - Auf diesen Seiten möchten wir Ihnen einen detaillierten Blick auf ausgesuchte Gläser geben, welche wir für unsere Produkte verwenden.



Алебастровое стекло, белый
glass alabaster, white
glas alabaster, weiß



Алебастровое стекло, шампань
alabaster glass, champagner
glas alabaster, champagner



Стекло с известью
limed glass
glas gekalkt



Стекло с эффектом мазанной поверхности, белый
glass wipe technique, white
glas Wischtechnik, weiß



Стекло с эффектом мазанной поверхности, шампань
glass wipe technique, champagner
glas Wischtechnik, champagner

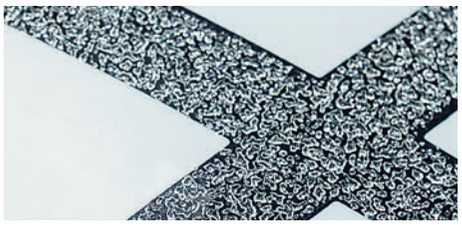

Гранилли
molten splinters of glass/crystal (granille)
geschmolzene Splitter von Glas / Kristall (granille)



Хрусталь
crystal
kristall

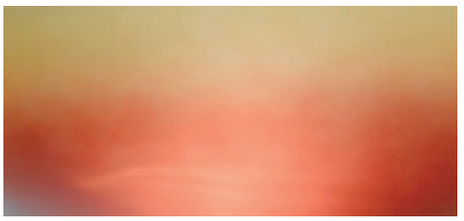

Стекло красно-оранжевое
glass red-orange
glas rot-orange



Стекло с растительным декором
printed glass with decor
bedrucktes Glas mit Dekor

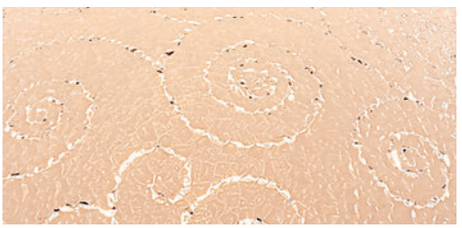

Структурированное стекло с декором
structured glass, white printed decor
strukturiertes Glas, weiß gedrucktes Dekor



Структурированное стекло
structured glass
glas mit Struktur

ЭГЛО В МИРЕ
EGLO WORLDWIDE
EGLO WELTWEIT



HEADQUARTERS
EGLO LEUCHTEN GMBH
Heiligkreuz 22
A-6136 PILL
T: +43 5242 6996 0 | F: +43 5242 6996 972
E: info-austria@eglo.com

CANADA
EGLO CANADA INC.
20700 Route Transcanadienne
Baie-D'Urfé, Québec | H9X 4B7
T: +1 514 457 5483 | F: +1 514 457 5487
E: info-canada@eglo.com

CZECH REPUBLIC
EGLO CZ+SK s.r.o.
Náchodská 2479/63
CZ-193 00 PRAHA 9 Horní Pocernice
T: +420 281 924 163 | F: +420 281 925 205
E: info-czechrepublic@eglo.com

AUSTRALIA
EGLO LIGHTING AUSTRALIA
5/339 Archerfield Road
Richlands | Queensland 4077
T: +61 7 3375 1413 | F: +61 7 3375 1412
E: info-australia@eglo.com

CHILE - SANTIAGO
EGLO CHILE ILUMINACION LTDA.
Av. Américo Vespucio 1930
Conchali - SANTIAGO DE CHILE
T: +562 2 595 2222
E: info-chile@eglo.com

DENMARK
EGLO DANMARK A/S
Agerbakken 20
DK-8362 Hørning
T: +45 70 22 55 11 | F: +45 70 22 55 21
E: info-denmark@eglo.com

BELGIUM
EGLO BELGIUM B.V.B.A.
Antwerpsesteenweg 247 | B-2950 Kapellen
Visit Adress: Innovatiepark 20 |
4906 AA OOSTERHOUT (NL)
T: +32 3 250 60 80 | F: +32 3 219 80 67
E: info-belgium@eglo.com

CHINA
DONGGUAN EGLO LIGHTING COMMERCIAL CO LTD
No.1 | Shangqiao Industrial Road | Shangqiao,
Dongcheng District
DONGGUAN CITY, GUANZHOU PROVINCE | CHINA
T: +86 769 2203 3866 | F: +86 769 2203 6866
E: info-china@eglo.com

ESTONIA
MOODNE VALGUSTUS AS
Rävala pst. 7
EE-10143 TALLINN
T: +372 667 6670 | F: +372 631 3195
E: info-global@eglo.com

BOSNIA-HERZEGOVINA
EGLO RASVJETA BH D.O.O.
Ormanica bb
BIH-76250 GRADACAC
T: +387 35 86 85 00 | F: +387 35 82 44 41
E: Info-Bosnia-Herzegovina@eglo.com

COLOMBIA
EGLO COLOMBIA ILUMINACION SAS
AUTOPISTA NORTE KM 19 COSTADO LOTE 30
BOGOTÁ - CHIA
T: +57 (1) 744 2339
E: info-global@eglo.com

FINLAND
EGLO FINLAND OY
Malminraitti 17A
00700 Helsinki
T: +358 20 7649 820 | F: +358 20 7649 821
E: info-finland@eglo.com

BRAZIL
EGLO DO BRASIL LUMINÁRIAS LTDA.
Villa Lobos Office Park | Av. Queiroz Filho, 1.700,
Torre D, Sala 1, Vila Hamburguesa - São Paulo - Brasil
CEP: 05319-000, T: +55 11 4193 6980
F: +55 11 2337-3921 | E: Info-Brazil@eglo.com

COSTA RICA
EGLO Costa Rica, Centro Comercial Calle Real local #8
Guachipilín de Escazú de la sucursal del BAC
San Jose 800 metros al norte San Jose Costa Rica.
T: +506-2289-4690, +506-2100-6384
E: Info-CostaRica@eglo.com

FRANCE
EGLO FRANCE LUMINAIRE SARL
Z.A. Jeune Bois | 2 Rue de la Martinique
F-68274 WITTENHEIM
T: +33 389 6250 30 | F: +33 389 6250 49
E: info-france@eglo.com

BULGARIA
EGLO BULGARIA EOOD
Main Road Burgas-Sofia, 5th kilometer,
Building KACHIKA, 8000 BOURGAS, Bulgaria
T: +359 56 960 403 | F: +359 56 53 05 95
E: info-bulgaria@eglo.com

CROATIA
EGLO RASVJETA D.O.O.
Josipa Loncara 3
HR-10000 ZAGREB
T: +385 1 379 40 62 | F: +385 1 379 41 04
E: info-croatia@eglo.com

GERMANY
EGLO LEUCHTEN HANDELS GMBH
Kleinbahnstr. 35
D-59759 ARNSBERG
T: +49 2932 6269 0 | F: +49 2932 6269 39
E: info-germany@eglo.com



GREECE
EGLO HELLAS A.E.
Sykias 2 and parodos dekeleias
ACHARNAI, GR-13679
T: +30 210 240 77 10 | F: +30 210 240 07 29
E: info-greece@eglo.com



GREAT BRITAIN
EGLO UK LTD.
Unit 12 Cirrus Park, Lower Farm Road, Moulton Park
Industrial Estate, NORTHAMPTON NN3 6UR
T: +44 1604 790 986 | F: +44 1604 670 282
E: info-greatbritain@eglo.com



HUNGARY - PRODUCTION & LOGISTICS
EGLO MAGYARORSZAG KFT.
Fő út. 155
H-3060 PASZTO
T: + 36 32 560 050 | F: +36 32 560 040
E: info-hungary@eglo.com



INDIA
EGLO INDIA PRIVATE LIMITED
A-307 Ansal Chamber-1, 3 Bhikaji Cama Place,
New Delhi-110066
T: +91 981 108 2205 | T: +91 999 961 0450
E: info-india@eglo.com



ITALY
EGLO ITALIANA S.R.L.
Via Giotto, 4
I-31021 MOGLIANO VENETO (TV)
T: +39 041 45 66 232/245/251 | F: +39 041 45 74 066/071
E: info-italy@eglo.com



KAZAKHSTAN
EGLO KAZAKHSTAN LLP
Office 113, 3rd floor, Block 5A, Nurly-Tau Business Centr,
Al-Farabi Avenue 7, 050059 Almaty, Kazakhstan
T: +7 727 293 25 20 | M: +7 701 727 6000
E: info-kazakhstan@eglo.com



KOSOVO
EGLO KOSOVA LLC
Lugisht e qytetit pn
20000 PRIZREN- KOSOVO
T: +377 44 2166 87 | Shop: +381 29 2442 84
E: info-kosovo@eglo.com



LEBANON
EGLO Lebanon S.A.R.L
Damascus Road, Graizy Building - Basement No. 1
Aley city, Lebanon
T: +961 555 9125 | T: +961 555 9126
E: info-global@eglo.com



LITHUANIA
MOODNE VALGUSTUS AS
Rävala pst. 7
EE-10143 TALLINN
T: +370 652 49923 | T: +372 667 6670
E: info-lithuania@eglo.com



MAGYARORSZÁG – ÉRTÉKESÍTÉS
EGLO LUX KFT.
Fő út. 143/A
H-2120 DUNAKESZI
T: +36 27 341 353 | F: +36 27 341 409
E: info-hungary@eglo.com



MALAYSIA
EGLO ASIA SDN BHD
No. 13, Jalan Pelukis U1/46B, Temasya 18, Glenmarie,
40150 Shah Alam, Selangor Darul Ehsan, Malaysia
T: +6011 1050 2336 | F: +603 5567 9415
E: info-malaysia@eglo.com



MEXICO
EGLO MÉXICO ILUMINACIÓN S DE RL DE CV
Prolongación Avenida López Mateos Sur N°3561,
Fraccionamiento Los Gavilanes.
C.P. 45645, Tlajomulco de Zúñiga, Jalisco, México
T: +52 33 3687 20 95 | E: info-mexico@eglo.com



MIDDLE EAST
EGLO LIGHTING MIDDLE EAST FZE
P.O. BOX 262073, LOB 6, OFFICE G18
JEBEL ALI, DUBAI, UAE
T: +97 148810080 | F: +97 148810081
E: info.me@eglo.com



MOROCCO
EGLO MAGHREB LUMINAIRES SARL
219 Bd Med Zerktouni. Suite: 67
20330 CASABLANCA | Morocco
T: +212 522 988 005 | F: +212 522 256 167
E: info-global@eglo.com



THE NETHERLANDS
EGLO VERLICHTING NEDERLAND B.V.
Innovatiepark 20
4906 AA OOSTERHOUT (NBR)
T: +31 162 48 28 30 | F: +31 162 48 28 40
E: Info-Netherland@eglo.com



NORWAY
ELEKTRO-ARMATUR a.s
Björnerudveien 18
N-1266 OSLO
T: +47 2262 9000 | F: +47 2262 9040
E: info-norway@eglo.com



PERU
EGLO PERU S.A.C
Avda. Santa Cruz No. 458 Distrito de San Isidro
Provincia y Departamento Lima, San Isidro - Lima
T: +51 1 4212 158
E: info-peru@eglo.com



PHILIPINES
EGLO Lighting Pilipinas Corp.
4/F One E-Com Center Building, Ocean Drive, Mall
of Asia Complex, Pasay City 1300 Philippines
T: +63 2 737 9419
E: info-global@eglo.com



POLAND
EGLO POLSKA SP. Z.O.O.
Ul. Pulawska 479
02-844 WARSZAWA
T: +48 22 644 57 55 | F: +48 22 644 89 82
E: info-poland@eglo.com



PORTUGAL
EGLO PORTUGAL ILUMINAÇÃO, LDA
Rua Fonte Parada, 125
PT-4595-434 SEROA-PAÇOS DE FERREIRA
T: +351 255 890 000 | F: +351 255 892 346
E: info-portugal@eglo.com



ROMANIA
EGLO ROMANIA PRODEXIM SRL.
Str. Atomistilor nr. 1D
R-077125 MAGURELE - ILFOV - ROMANIA
T: +40 314 250 902 | F: +40 314 250 899
E: info-romania@eglo.com



RUSSIA
EGLO LIGHTING LLC
Varshavskoe shosse 35 | Building 1
RU-117105 | MOSCOW
T: +7495 789 4311 | F: +7495 789 4312
E: info-russia@eglo.com



SERBIA
EGLO RASVETA DOO
Stefana Prvovenčanog 28
11000 BEOGRAD | SRBIJA
T: +381 11 3981 366 | F: +381 11 3981 389
E: info-serbia@eglo.com



SLOVAKIA
EGLO CZ+SK s.r.o
Náchodská 2479/63
CZ-193 00 PRAHA 9 Horní Pocernice
T: +421 313 211 551 | F: +421 313 211 556
E: info-slovakia@eglo.com



SLOVENIA
EGLO RASVJETA D.O.O.
Josipa Loncara 3
HR-10000 ZAGREB
T: +386 158 093 18
E: info-slovenia@eglo.com



SPAIN
EGLO ESPANA ILUMINACION S.L.
Avda. de Castilla 1 (Edf. Best Point) 2°-16A
San Fernando de Henares, E-28830 MADRID
T: +34 91 677 9044 | F: +34 91 677 0304
E: info-spain@eglo.com



SWEDEN
EGLO SVERIGE AB
Honungsgatan 3
S-432 48 VARBERG
T: +46 340 623 505 | F: +46 340 623 605
E: info-sweden@eglo.com



SWITZERLAND
EGLO SCHWEIZ AG
Seetalstraße 142
CH-6032 EMMEN
T: +41 41 268 69 59 | F: +41 41 268 69 58
E: info-switzerland@eglo.com



TURKEY
Eglo Aydınlatma ithalat İihracat Ltd. Şti.
Eyüp Sultan Mah. Sekmen Cad. No:18/2
34855 SAMANDIRA, SANCAKTEPE / İSTANBUL
T: +90 216 311 09 -02 / -03 / -04 | F: +90 216 311 09 -05
E: info-turkey@eglo.com



USA
EGLO USA, INC.
3640 Royal South Parkway
ATLANTA, GEORGIA 30349
T: +1 404 477 5601 | F: +1 404 393 7053
E: info-usa@eglo.com



UKRAINE
EGLO UKRAINE LTD
bulv. Vatslav Havel 6/7A
UA-03680 KIEV
T: +38 044 463 98 41 | F: +38 044 468 84 67
E: info-ukraina@eglo.com

УСЛОВНЫЕ ОБОЗНАЧЕНИЯ

РАСПОЛОЖЕНИЕ
BOX LAYOUT
BOXEN LAYOUT

РАЗМЕРЫ
DIMENSIONS
DIMENSIONEN

все размеры в mm | all dimensions in mm | alle Größen in mm

L = длина | length | Länge
B = ширина | width | Breite
H = высота | height | Höhe
Ø = диаметр diametre | Durchmesser
A = отступ projection | length | Ausladung
ET = глубина монтажа | installation depth | Einbautiefe
Base = размер основания base | dimensions | Sockelmaße

Внимание! Указанные размеры относятся исключительно к светильнику. Отступы необходимые для безопасной эксплуатации светильника не учитываются.

Attention! The dimensions relate solely to the sizes of the luminaire. Any air spaces that would be relevant for a safe operating of the lamp were not considered.

Achtung! Die Größen beziehen sich nur auf die Abmessungen der Leuchte. Etwaige Lufträume, die für einen sicheren Betrieb der Leuchte notwendig sind, werden nicht berücksichtigt.

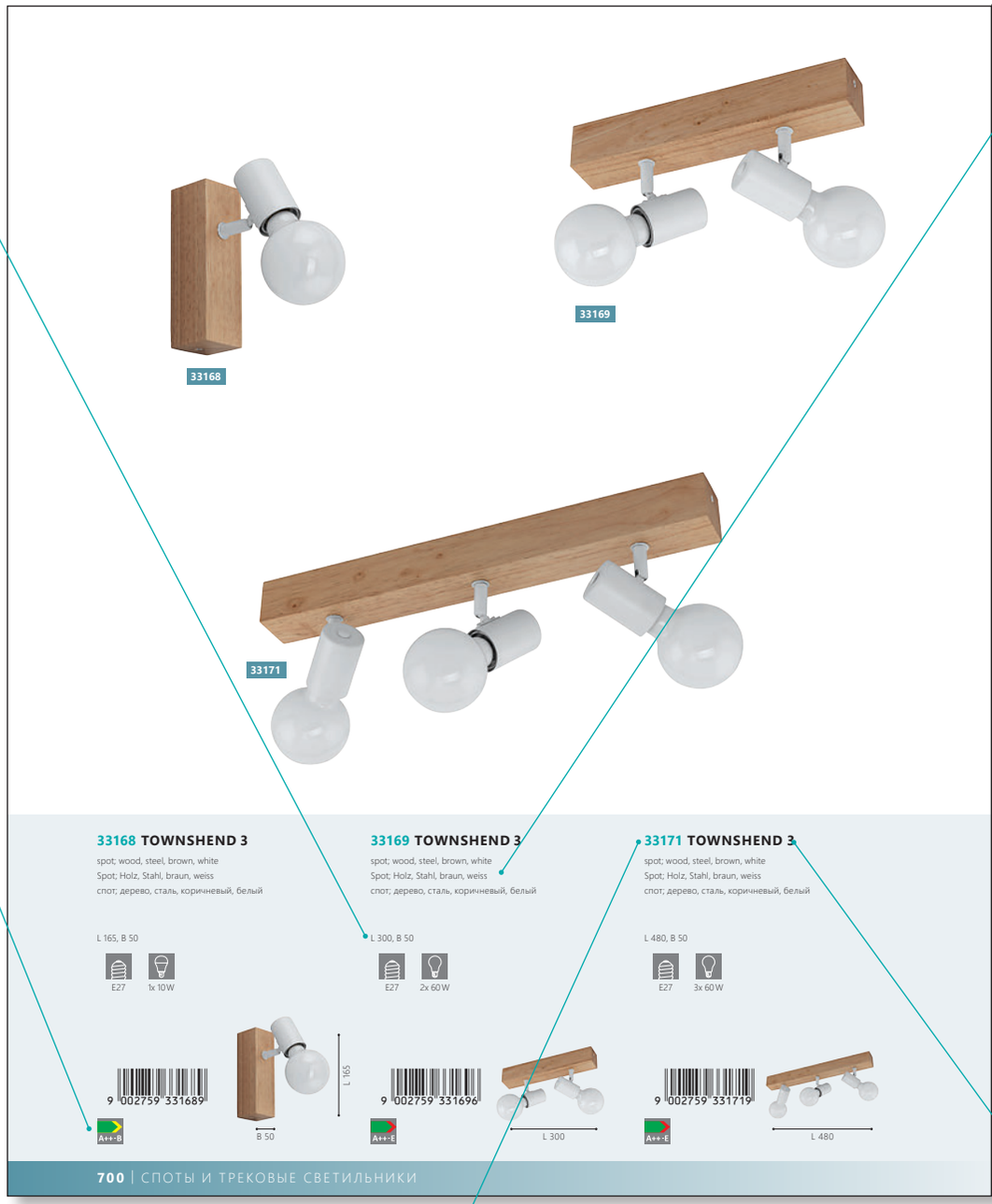

ЗНАКИ
BUTTONS
BUTTONS

EEI без ламп | EEI bulbs not included | Leuchtmittel exklusive



EEI лампы в комплекте EEI | bulbs included | Leuchtmittel inklusive

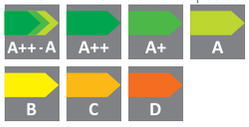

p.808-809

Индекс цветопередачи | Colour Rendering Index | Farbwiedergabeindex



p.551

Источник света в комплекте | Bulb included | Leuchtmittel inkludiert



АРТИКУЛ
ARTICLE NUMBER
ARTIKELNUMMER

ОПИСАНИЕ
DESCRIPTION
BESCHREIBUNG

Описание продукции составлено следующим образом: тип светильника; материал корпуса, цвет корпуса/ материал абажура или плафона, цвет абажура или плафона

The product description is composed as follows:
luminaire type; enclosure material, enclosure colour / glass or shade material, glass or shade colour

Die Produktbeschreibung setzt sich wie folgt zusammen:
Leuchtenart; Gehäusematerial, Gehäusefarbe / Schirm- bzw. Glasmaterial, Schirm- bzw. Glasfarbe

ЗАПАСНЫЕ ЧАСТИ
SPARE PARTS
ERSATZTEILE

В случае наличия запасных частей к продукту, их артикулы приведены на фотографии.

Wenn zu einem Produkt Ersatzteile vorhanden sind, werden diese in der Abbildung mit der entsprechenden Artikelnummer markiert.

Si un produit a des parts de remplacement, elles sont marquées avec le nuemro d'article dans la photo.



ИНТЕРЬЕРНЫЕ ФОТОГРАФИИ
PRODUCT IN THE AMBIANCE
PRODUKTE IM AMBIENTE

На интерьерной фотографии вы можете найти артикул изображенной модели светильника.

You can find the article number next to each product on the page and in the ambiance pictures.

Sie finden die Artikelnummer jedes Produktes neben der Abbildung auf der Seite und auf unseren Ambientebildern.

ПИКТОГРАММЫ
PICTOGRAMMES
PIKTOGRAMME

Технические характеристики представлены в виде пиктограмм. Обзор всех пиктограмм на следующих страницах.

Technical details are represented as pictogrammes. An overview over all pictograms can be found on the next pages.

Technische Details werden als Piktogramme dargestellt. Eine Übersicht über alle Piktogramme finden Sie auf den nächsten Seiten.

ЭСКИЗЫ
SKETCHES
SKIZZEN

Размеры эскиза указывают наибольшую величину светильника. Возможность регулировки продукта показывается бирюзовой стрелкой.

The sketches state the most meaningful dimensions. If a product is adjustable by will, a turquoise arrow marks this function and only the maximum dimensions are indicated.

Die Bemaßung der Skizzen umfasst jeweils die aussagekräftigsten Größen. Bei verstellbaren Produkten kennzeichnet ein türkiser Pfeil diese Funktion und nur die maximalen Größen werden angegeben.

НАЗВАНИЕ СЕРИИ
SERIES NAME
SERIENNAME

УСЛОВНЫЕ ОБОЗНАЧЕНИЯ

PICTOGRAM
PIKTOGRAMME
PICTOGRAMME

ЦОКОЛИ
SOCKETS
FASSUNGEN

 LED	 G4	 G53
 2G7	 G5	 GU5,3 / MR16
 2G11	 G9	 GU10
 2GX13	 G10Q	 GX53
 E14	 G13	 GY6,35
 E27	 G23	 R7s

ВИДЫ ИСТОЧНИКОВ СВЕТА
BULBS
LEUCHTMITTEL

 E14 / C35	 E27 / G90	 E27 / T30 Filament
 E14 / C35f	 E27 / QR63	 E27 / T32 FIlament
 E14 / D45	 E27 / A60 Halogen	 G4 / T9
 E14 / C35f LED	 E27 / R63 Halogen	 G4 / LT9
 E14 / D45 Halogen	 E27 / A60 LED	 G4 / LT14
 E14 / C35 Halogen	 E27 / A60 Filament	 G9
 E14 / T22	 E27 / A65 LED	 G9 LED
 E14 / C35 Filament	E27 / A75 Filament	GU10
E14 / C37 Filament	E27 / G45 LED	GU10 LED
E14 / C35f Filament	E27 / G45 Filament	GU10 SMD LED
E14 / C37f Filament	E27 / G80 Filament	GX53 / LF75
E14 / P45 LED	E27 / G95	LED board / LED Platine / LED bord
E14 / P45 Filament	E27 / G95 Filament	MR16
E14 / P50	E27 / G125	MR16 LED
E14 / ST48 Filament	E27 / G95 LED	R7s / 78mm
E14 / ST64 Filament	E27 / R63 LED	R7s / 118mm
E14 / T20 LED	E27 / ST48 Filament	
E27 / A60	E27 / ST64 FIlament	

ЦВЕТ И СВЕТОВОЙ ПОТОК
LIGHT COLOUR & LUMEN
LICHTFARBE & LUMEN

Цвета светодиодов приводятся в пиктограммах (см. ниже), а их световой поток непосредственно под ними. Световой поток измеряется в люменах и указывает количество света исходящее от светодиодов. Чем выше этот показатель, тем больше света.

The colours of the LED are represented as pictogrammes (see below), their luminous flux directly beneath. The luminous flux is quoted in lumen and describes the amount of light generated by the LED. The higher the value, the brighter is the lamp. Lumens are LED boards and are the light measurement value in bulbs.

Die Farben der LED werden als Piktogramm (siehe unten) dargestellt, deren Lichtstrom direkt darunter. Der Lichtstrom wird in Lumen gemessen und gibt die erzeugte Lichtmenge der LED an. Je höher der Wert, desto heller das Produkt. Lichtstromangaben (Lumen) sind Platinen- bzw. Leuchtmittelwerte.

RGB
RGB
RGB

RGB + white
RGB + weiß
RGB + белый

RGB + warmwhite
RGB + warmweiß
RGB + теплый белый

RGB + coldwhite
RGB + kaltweiß
RGB + холодный белый

RGB + neutralwhite
RGB + neutralweiß
RGB + нейтральный белый

RGB + tunabel white
RGB + tunabel white
RGB + регулируемый белый

tunable white
tunable white
регулируемый белый

warm white
warmweiß
теплый белый

cold white
kaltweiß
холодный белый

neutral white
neutralweiß
нейтральный белый

ВЫКЛЮЧАТЕЛИ & ДАТЧИКИ
SWITCHES & SENSORES
SCHALTER & SENSOREN

incl. cable & plug
inkl. Kabel & Stecker
кабель и штекер

internal dimmer
eingebauter Dimmer
встроенный диммер

button switch
Druckknopf
кнопочный выключатель

function switch
Funktionsschalter
изменение темп. цвета и яркости

rocker switch
Wippschalter
перекидной выключатель

pedal dimmer
Trittdimmer
ножной диммер

pedal switch
Trittschalter
ножной выключатель

cable switch
Kabelschalter
кабельный выключатель

incl. cable & plug transformer
inkl. Kabel & Stecktransformator
кабельный и штекерный трансформатор

remote controll
Fernbedienung
пульт ДУ

Day & Night Sensor
Tag & Nacht Sensor
датчик день/ночь

sensor
Sensor
датчик движения

swedish plug
Stecker Schweden
штепсельная вилка

"Touch me" ON/OFF
"Touch me" EIN/AUS
сенсорный вкл./выкл.

"Touch me" ON/OFF & dimm
"Touch me" EIN/AUS & Dimmen
сенсорный диммер

pull switch
Zugschalter
шнуровой выключатель

Timer - automatic on/off
Zeitschaltuhr - automatisches Ein- & Ausschalten
автоматическое вкл./выкл.

ДОПОЛНИТЕЛЬНЫЕ ПИКТОГРАММЫ
FUNKTIONS & COMFORT
FUNKTIONEN & KOMFORT

incl. battery
inkl. Akku
аккумулятор в комплекте

incl. battery
inkl. Batterie
батарейка в комплекте

battery specifications
Batteriespezifikationen
техн. хар-ки аккумулятора

beam angle
Ausstrahlwinkel
угол освещенности

corner mount possible
Eckmontage möglich
угловое крепление

Colour Rendering Index
индекс цветопередачи

cutout (in mm)
Ausschnitt (in mm)
размер вреза (mm)

dimmable
dimmbar
диммируемый

not dimmable
nicht dimmbar
не диммируемый

replaceable LED
austauschbare LED
сменный LED

loadable in kg
belastbar in kg
нагрузка в кг

packaging / delivery unit
Verpackungs- / Liefereinheit
упаковочная/транспортная единица

shortable
kürzbar
возможность обрезки

Voltage
Volt
напряжение

Watt
мощность

КЛАСС ЗАЩИТЫ
PROTECTION CLASS
SCHUTZKLASSE

Класс защиты показывает степень защищенности продукции от электрического удара. Все светильники в этом каталоге имеют как минимум класс защиты 1. Если класс защиты выше, то он указывается отдельным символом в информационном окошке светильника.

The protection class indicates to what extent the lamp is protected against electric shock. All lamps in this catalogue are at least protected with the protection class 1 - a higher class is specified in the information box of the respective lamp.

Die Schutzklasse gibt an, inwiefern ein Produkt gegen einen elektrischen Schlag gesichert ist. Alle Leuchten in diesem Katalog sind mit mindestens Schutzklasse 1 gesichert, bei höheren Klassen wird das Symbol im Infokasten der Leuchte angegeben.

protection class 1: protective earthing
Schutzklasse 1: Schutzerdung
класс защиты 1: защитное заземление

protection class 2: protective insulation
Schutzklasse 2: Schutzisolierung
класс защиты 2: защитная изоляция

protection class 3: protective low voltage
Schutzklasse 3: Schutzkleinspannung
класс защиты 3: защита от низкого напряжения

СТЕПЕНЬ ЗАЩИТЫ
PROTECTION RATING
SCHUTZGRAD

Степень защиты обеспечивает безопасное использование светильника. Первая цифра степени защиты IP показывает защищенность от проникновения посторонних предметов, вторая цифра отражает уровень влагозащищенности. Все светильники в данном каталоге имеют как минимум степень защиты IP20. Если степень защиты выше, то она указывается отдельным символом в информационном окошке светильника.

The protection rating ensures the operational safety of luminaires. The first number specifies the extent of the protection against the ingress of foreign bodies; the second number identifies the humidity protection grade. All luminaires in this catalogue are at least protected with the rating IP20 – a higher rating is specified in the information box of the luminaire.

Der Schutzgrad gewährleistet die Betriebssicherheit von Leuchten. Die erste Ziffer des IP Grades beschreibt den Schutzumfang gegen das Eindringen von Fremdkörpern, die zweite Ziffer infomiert über den Grad des Feuchtigkeitsschutzes. Alle Leuchten in diesem Katalog sind mit mindestens Schutzgrad IP20 gesichert, bei höheren Graden wird das Symbol im Infokasten der Leuchte angegeben.

IP33

IP44

IP54

IP65

IP67

ОГЛАВЛЕНИЕ
СЕРИИ
SERIES NAMES
SERIENNAMEN

СЕРИИ SERIES NAMES SERIENNAMEN	СТР. PAGE SEITE
ACOLLA	416-417
ADRI 1	240-242,313
ADRI 2	240,242,313
AGGIUS	317
AGRELA	216
ALAMO	708-709
ALBANY	381
ALEA 2	535
ALEANDRO 1	371
ALESSANDRA	381
ALFARO	335
ALMANA	424-425
ALMEIDA	280-281
ALMERA	508,771
ALMONTE	600
ALMOZAR	336
ALTOVIA	361
ALVENDRE	226-227
ALVEZ	379
AMADORA	268-269
AMONDE	222-223
ARASI	739
ARBOLEDAS	638-639
AREQUITO	601
ARES 1	714-715
AREZZO	498
AREZZO 2	416
ARLENA	501
ARTANA	154,156
ASCOLESE	252
ASTRONOVA	819
BALERNA	419
BALIOLA	829
BALLA	495
BANKER	791
BANNY 1	724
BARBOTTO	734-735
BARI 1	596
BARI-M	575
BARNHAM	704-705
BASIC	798-799
BASIC 1	798
BASILANO	304-305
BASILANO 1	302-303
BATISTA 3	276-277
BAYA	744-745
BAYA LED	742-743
BAYMAN	266-267
BELLARIVA	757
BELLARIVA 1	759
BELLARIVA 2	758
BELORA	737
BELSIANA	400-401
BENALUA 1	418
BENGA	797
BERAMO-C	27
BIMEDA	645-647
BIOSGA	539
BOLDO	534
BOLSANO	252-253
BONARES 1	250-251
BORGILLIO	740,788-789
BORGO 2	481
BRENDA	336-337,376-377,383
BUCCINO	750
BUCCINO 1	750
BUZZ-LED	696-697
CABADO	725
CABADO 1	786
CABO	426-427
CABO 1	673
CABUS	556-557
CAILIN	590
CAJERO	786-787
CALCENA	833
CALDINA	370
CALNOVA	582
CAMBORNE	332-334
CAMPANIA	512
CAMPILLOS	352
CAMPILO	384
CAMPODINO	752-753
CANICOSA	452
CANICOSA 1	452-453
CANTZO	529
CANUMA	455
CANUMA 1	455
CAPASSO	470-471
CAPASSO 1	470
CAPASSO-C	26
CAPRICE	502
CARDILLIO	415,628-629
CARDILLIO 1	626-627
CARDITO	364,420
CARDITO 1	364-365
CARIBA 1	797
CARIS	403
CARIS 1	403
CARLTON 2	754-755
CARMAZANA	349
CARNARO	326
CARPARA	128-130,132-134,138,141,145
CARPENTO	306-307
CARTAMA	373-374,405
CARTAMA 1	373-374
CASAMARTE	777
CASTELLATO	748
CASTELLATO 1	748-749
CAUPO	778-779
CERATELLA	228-229
CERBERO	674
CERTINO	462
CHIETI	813
CHIETINO	753
CHIETINO 1	753
CLEMENTE	248-249
COCNO	329
COGNOLI	779
COLTI	511
COMBA	636-637

СЕРИИ SERIES NAMES SERIENNAMEN	СТР. PAGE SEITE
COMBA-C	22
COMPETA 1	468-469,474
COMPETA 1-ST	566-567
COMPETA-C	26
COMPETA-ST	448-451
CONCESSA 1	67-68
CONCESSA 2	70-71
CONCESSA 3	72-73
CONDRADA 1	408
CONESA	738
CONESSA	356-357
CONNECT PLUG	17
CONNECT PLUG PLUS	17
CONNECT REMOTE	16
CONNECT SENSOR	16
CORBERA	662-663
CORETTO	353
CORETTO 4	340
CORRALES	216
CORROPOLI-C	30-31
CORTADERAS	243-244
COSSANO	168,170,172-180,771
COSSANO 2	181-183
CRISTELO	457
CUPELLA	536,538-539,544
DAKAR 1	710-711
DAKAR 3	724,727
DAKAR 4	727
DAMASCO 1	763,766-767
DAMBERA	784
DAVEN 1	688-689
DAVIDA	654-655
DAVIDA 1	656-657
DIAMOND	364
DIONIS	296-297
DON DIEGO	736,795
DONADO	282-283
DUNDRY	824-825
DURELO	495
DURENGO	782
EFFUGI	735
EGLO CONNECT	
ELLA	494
ELLERA	488-489
ENEA	712-713
EPILA	599
ERIDAN	690-692
ESTEVAU	324-325
EXTENTION	832
FABELLA	812-813
FABESSA	157
FABIO	802
FALKO 1	546
FARGO	376
FARSALA	321
FEDRA	362-363
FEDRA 2	362
FIRMO	792-793
FIUMANA	486-487
FONDACHELLI	736
FORNES	366-367
FOSALBA	344
FOX	800-801
FOX 1	797
FRADELO	412-415
FRAIOLI-C	18-19
FRANIA	440-441,568
FRANIA-S	438-439
FRATTINA-C	20-21
FRISCOLI	599
FU PAN	819
FUEVA 1	574-575,602-605
FUEVA-C	36-43
FUEVA-RW	54-55
GAETANO 1	341-342
GALBATO	668-669
GALLICO	530
GAMBO	405
GEO	768-769
GERBERA 1	512-513
GERBERA 2	402
GEXO	785
GIOLINA	417
GIRON	436
GIRON-C	27
GIRON-M	442
GIRON-RW	56-57
GIRON-S	435
GITA 2	580
GONARO	578-579
GRADOLI	312
GRAFIK	500-501
GRANADA	598
GUSAMA	456
HAKANA	589
HALVA	278
IMENE	586
IMPERIAL	294-295
ISLETAS	574
JAPURA	782
JUNIOR 1	815
JUNIOR 2	816
KARYSTOS	630-631
KIO	593
KOB LED	829
LA SECA	777
LALELU	809
LANCIANO	444-445
LANIENA	372
LAPELA	214
LAROA	780-781
LASANA	209,530
LASANA 1	211,784
LASANA 2	201,204-205,210
LAURINA	808
LAURITZ	760
LAZOLO	376
LED CARPI	572-573
LED ENJA	826
LED LORA	572
LED PALERMO	571
LED PLANET	496
LEGANES	459
LITAGO	372,624-625,725,785
LITAGO CRYSTAL	622-623
LOBBY	380
LOCANDA	648
LOCUBIN	234-235
LONCINO 1	314
LONZASO	410-411
LORD 2	380
LORD 3	377
LORETTO	599
LUBERIO	359
MAGITTA 1	484
MAGNUM LED	699
MAGNUM-LED	698-699
MALVA	492-493
MALVA 1	482
MANALBA	756
MANILVA	472-473
MANILVA 1	569
MANRESA	371
MARA	508

СЕРИИ SERIES NAMES SERIENNAMEN	СТР. PAGE SEITE
MARA 2	508
MARBELLA	290-291
MARGITTA 1	479-480,482-483
MARGO-LED	606
MARONDA	281
MARS	490-492
MARS 1	490-492
MASERLO	88-92,94-95,97-99,101-103
MASIANO	422-423
MATARO	759
MAURANO	620-621
MELDOLA	460
MESTRE	509-510
METRASS	534-535
METRASS 1	537
METRASS 2	536-537
MILEA	296
MINI 4	726-727
MIRAFLORES	202-204
MODINO	815
MOGANO 1	340
MONCALVIO	660-661
MONEVA-C	23
MONO	595
MONTALE	682-683
MONTEBALDO	236-237
MONTEFINO	314-315
MONTEFIO	374-375
MONTEFIO 1	358-359
MONTENOVO	486
MONTORIO	361
MOSIANO	564
MURCIA	288-289
MURMILLO	254-255
NADINA	737
NAMBIA 1	750
NEBREDA	199
NEMO	502
NERINI	476
NEVADO	206-207
NOCITO	640-641
NOCITO 1	642-643
NORBELLO 3	650
NORUMBEGA	230-231
NOVAFELTRIA	194-195
NUBE	488
NUVANO	339
NUVANO 1	460
OBREGON	345
OLINDRA	220-221
OLIVAL	770
OLIVAL 1	749
OLMERO	150-151
OLMOS	568-569
ONO 2	528-529
ONTANEDA 1	570-571
OPTICA	272,274-275
ORVIETO 1	634-635
PACAO	545
PAGLIARE	461
PALERMO	590
PALERMO 2	475
PALERMO 3	458
PALMERA	593
PALMERA 1	592
PALMITAL	555
PALMONES	232-233
PALOMARO	430-432
PALOMARO 1	430-432
PALOMBARE-C	28-29
PALOZZA	192-193
PANCENTO	317
PANDELLA 1	588
PANDELLA 2	584
PARELL	469
PARRI	212-213
PASCAL 1	509
PASSA	540-543
PASSANO	396-397
PASTERI	84-87,104-105,107,109-127,761
PASTERI-P	136-141,143-145
PASTORE	433
PAUSIA	196,526
PAWEDO	672
PAWEDO 1	672-673
PEDREGAL 1	755
PEDROLA	360
PERNATO	458
PERTINI	217-219
PETTO 1	343,751
PETTO LED	342
PICARO 1	783
PINTO	262-263
PINTO GOLD	258-259
PINTO NERO	256
PINTO NERO 1	260-261
PITALE	406
PLANET	496-497
PLANET 1	504-507
PLANET 3	516
PLANO LED	792
POLICARA	738-739
POLLUTRI	461
PONTEVEDRA	320
PONZANO	322-323
PORECTA	457
PRACETA	618-619
PRATELLA	351
PRINCE 1	714,796
PRIOLA	421
PRODO	716-717
PRODO 1	402
PUEBLO 1	762-763
PUYO	466-467
PUYO-S	464-465
PYTON GOLD	246-247
RAYA	483
RAZONI	326-327
REDUCTA	456
REDUCTA 1	455
REGASOL	454
RIBOLLA	718-719
RICCIO 1	725
RICCIO 2	670-671
RICONTO	477
RICONTO 1	478
RINEIRO	761
RIODEVA-C	22
RIVATO	267-268
ROCAMAR	354-355
ROCCAFORTE	330-331
ROMAO	74,80-83
ROMAO 1	76
ROMAO 2	75,78-79
ROMAO 3	77
ROMENDO	560-561
ROMENDO 1	562-563
RONCADE	198,207-208
RONCATO	419
RONDO	270-271
ROSALI	820
ROTTELO	693-694
RUFFO	808
SABBIO	485

СЕРИИ SERIES NAMES SERIENNAMEN	СТР. PAGE SEITE
SABINAR	346-347
SAKEDA	531
SALOBRENA-C	32-33
SALOBRENA-RW	52-53
SALOME	522-524
SALTO	632-633,673-674
SALTO 1	404
SALTO 2	404
SAN CARLO	810
SAN PERI	546
SANIA 3	532-533
SANTANDER	738
SARABIA	350-351
SARRIA	684-686
SARRIONE	743
SARSINA-C	34
SAVIGNANO	328-329
SAVOY	292-293
SAVOY 1	293
SCALEA 1	490
SCAZON	349
SELLANO	778
SELVINA	196-198
SENDERO	184-187
SERAS	702-703
SERRAVALLE	526
SIDERNO	554
SILERAS	444
SILVARES	284
SILVESTRO 1	361
SLIM	767
SNAPORA	783
SOLO	765
SOLO 1	764
SORITA 1	756
SORRENTA	421
SORRENTA 1	476
SOTOS	152-153
SPARINO	818,821
STAITI	398-399
STELLATO 1	158,160-161
STELLATO 2	161-163
STELLATO 3	164-166
STICKER	597
STICKER LED	597
STRIPE-C	46
TABANERA	348-349
TABARA	814
TABIANO	584-585
TAMARA 1	576
TAMASERA	368-369
TARANDELL	214-215
TAREGA	285
TARUGA 1	224
TARUGO 1	224-225
TAYA 1	819
TAZZOLI	546-547
TERROS	370,589
TEYA	828
TIBERIO	664-665
TIBERIO 1	666-667
TIME	792
TINDARI	322
TINDORI	167-171
TINEO	728-729
TOCOPILLA	527
TOLORICO	552-553
TOMBOLO	281
TONDELA	367
TOP DESK	795
TORANO	392-393
TORNOS	776
TORONA 1	790-791
TORONJA	338,461
TORRETTA	583
TORRINA	786
TORVISCO	770
TORVISCO 1	770
TOTARI-C	24-25
TOWNSHEND 3	700-701
TREGLIO	181-183
TRICALA LED	598
TRILLO	658-659
TRONDIO	757
TROPOLA	818
TROY 3	264-265
TUBE	278
TUKON 3	680-681
TWISTER	518-521
UFO 1	514-515
UP 2	746-747
UP 4	747
UP 5	746
VADUMI	586-587
VALBIANO	612-614
VALLASPRA	238-239
VALLEMARE	407
VALLEMARE 1	363
VALMORA	200-201
VARRAZO	363
VENTOSA	531
VEREDA	481
VERELLI	255
VERGIANO	652-653
VETRO	378-379,382-383
VICARO	544
VICARO 1	394-395
VIEGAS	540
VIKI 1	816-817
VIKI 2	817
VILANOVA	678
VILLORA	316
VINOVO	286-287
VISERBA	616-617
VISERBELLA	64-66
VOLTAGO 2	446-447
VOLTAGO-C	24
WALENA	316-317
WALINA	820
WASAO	428-429
WASAO 1	558-559
ZACHARO	319
ZACHARO 1	318
ZAPATA	706-707
ZERACO	676
ZOLA	594

ОГЛАВЛЕНИЕ

АРТИКУЛ
ARTICLE NUMBER
ARTIKELNUMMER

АРТИКУЛ NUMBER NUMMER	СТР. PAGE SEITE	АРТИКУЛ NUMBER NUMMER	СТР. PAGE SEITE	АРТИКУЛ NUMBER NUMMER	СТР. PAGE SEITE	АРТИКУЛ NUMBER NUMMER	СТР. PAGE SEITE	АРТИКУЛ NUMBER NUMMER	СТР. PAGE SEITE	АРТИКУЛ NUMBER NUMMER	СТР. PAGE SEITE	АРТИКУЛ NUMBER NUMMER	СТР. PAGE SEITE
11585	44	31592	117	32708	404	7060	795	82941	497	85978	264	87793	509
11586	44	31593	121	32732	16	7183	523	82942	497	85979	264	88284	590
11659	45	31594	127	32733	46	7184	523	82943	497	85981	265	88472	710
11671	45	31595	115	32737	38	7185	522	82944	496	85982	265	88473	710
11672	44	31596	119	32738	38	7186	522	83119	502	86212	714	88474	711
11684	45	31597	122	32741	46	7187	524	83132	500	86213	714	88475	710
11709	58	31599	89	32753	36	7188	524	83134	500	86214	715	88476	711
11711	58	31601	102	32754	36	7901	523	83153	506	86215	715	88491	377
11712	58	31602	92	32821	157	7902	522	83154	504	86216	715	88563	278
27881	495	31603	97	32822	157	7903	524	83155	506	86428	714	88853	376
3041	383	31605	89	32823	157	80263	491	83156	504	86429	796	88968	832
30832	656	31606	102	32824	154	80264	491	83157	506	86431	796	88969	832
30833	656	31607	94	32825	154	80265	492	83158	504	86654	747	88972	816
30834	656	31608	98	32826	156	81261	802	83159	507	86711	510	88973	816
30835	657	31611	88	32827	156	81262	802	83161	505	86712	510	89057	708
30931	426	31612	101	32828	673	81265	802	83162	507	86713	510	89058	709
30932	426	31613	92	32829	674	81635	494	83163	505	86715	509	89059	709
30933	427	31614	97	32881	38	81636	494	83195	516	86811	274	89061	709
31001	645	31616	88	32882	36	81827	768	83197	516	86812	274	89115	508
31002	645	31617	101	33168	700	81828	769	83199	516	86813	272	89116	771
31003	646	31618	92	33169	700	82305	767	83404	494	86814	272	89238	491
31004	647	31619	97	33171	700	82741	295	83405	594	86815	272	89239	490
31005	645	31622	89	33172	701	82742	294	83406	594	86816	274	89248	492
31006	646	31623	102	3355	381	82743	294	83407	594	86817	275	89758	483
31007	646	31624	94	3362	381	82744	295	83732	593	86873	518	89759	483
31008	647	31625	98	3890	514	82745	295	84026	501	86875	520	89823	296
31254	496	31627	90	3891	514	82747	292	84028	501	86955	797	89827	296
31256	496	31628	103	3892	515	82748	292	85104	764	87008	380	89832	262
31571	124	31629	95	3893	515	82749	292	85261	270	87009	380	89833	263
31572	112	31631	99	39091	305	82751	293	85262	270	87052	336	89834	262
31573	116	31666	337	39092	305	82752	293	85263	270	87054	376	89835	262
31574	120	31667	363	39093	304	82783	382	85264	271	87055	336	89836	263
31575	125	31994	208	39094	305	82785	382	85337	595	87059	377	89897	297
31576	113	31995	208	39095	304	82786	383	85338	595	87062	383	89898	297
31577	117	31996	207	39097	304	82807	278	85339	595	87219	593	89899	297
31578	121	31997	198	39098	303	82842	746	85816	598	87222	593	90014	493
31579	124	32001	673	39099	303	82843	747	85832	597	87245	797	90015	492
31581	112	32002	672	39101	302	82844	747	85856	290	87254	764	90017	493
31582	116	32025	420	39102	302	82863	380	85857	290	87256	764	90043	490
31583	120	32026	420	39103	302	82877	518	85858	290	87284	815	90047	268
31584	124	32046	416	39105	303	82878	519	85859	291	87328	498	90048	269
31585	112	32047	416	39112	306	82886	520	85971	744	87329	498	90049	269
31586	116	32048	209	39113	306	82887	521	85973	745	87331	498	90051	269
31587	120	32091	792	39114	306	82891	518	85974	745	87538	508	90304	256
31588	125	32589	27	39116	307	82893	520	85976	745	87598	763	90305	256
31589	113	32706	404	7059	795	82939	792	85977	264	87599	762	90306	256

АРТИКУЛ NUMBER NUMMER	СТР. PAGE SEITE	АРТИКУЛ NUMBER NUMMER	СТР. PAGE SEITE	АРТИКУЛ NUMBER NUMMER	СТР. PAGE SEITE	АРТИКУЛ NUMBER NUMMER	СТР. PAGE SEITE	АРТИКУЛ NUMBER NUMMER	СТР. PAGE SEITE	АРТИКУЛ NUMBER NUMMER	СТР. PAGE SEITE	АРТИКУЛ NUMBER NUMMER	СТР. PAGE SEITE
90458	405	91433	286	92651	716	93076	785	93499	473	94155	405	94507	422
90696	364	91434	287	92652	717	93077	785	93535	477	94156	405	94508	423
90697	512	91435	287	92653	717	93078	782	93536	477	94173	815	94511	423
90698	513	91465	797	92654	717	93083	672	93563	361	94175	682	94512	423
90737	512	91496	376	92668	402	93084	672	93565	370	94176	682	94513	751
90831	691	91546	317	92712	489	93085	673	93625	364	94177	682	94529	419
90832	690	91589	271	92713	488	93092	362	93626	365	94178	683	94549	770
90833	691	91856	502	92726	408	93116	674	93665	589	94224	424	94584	704
90834	692	91971	266	92727	408	93117	674	93672	662	94225	424	94585	705
90835	692	92084	654	92739	267	93118	724	93673	662	94226	424	94586	705
90836	692	92085	654	92741	268	93119	724	93674	662	94227	425	94587	705
90837	691	92086	654	92742	267	93128	670	93675	663	94244	374	94588	458
90872	793	92087	655	92743	268	93129	670	93676	663	94245	373	94589	354
90873	793	92095	586	92751	485	93132	671	93678	676	94246	343	94591	354
90874	793	92142	511	92755	281	93133	670	93679	676	94251	648	94592	355
90904	750	92143	511	92756	361	93134	671	93701	634	94252	648	94593	355
90914	693	92146	816	92761	252	93143	819	93702	634	94313	410	94605	340
90915	693	92147	817	92762	253	93167	650	93703	634	94314	410	94606	340
90916	693	92168	501	92777	403	93168	650	93704	635	94315	410	94609	679
90917	694	92206	737	92813	408	93169	650	93706	829	94316	411	94612	584
90927	694	92251	326	92872	800	93175	688	93707	829	94318	252	94613	585
90929	364	92252	326	92873	801	93176	688	93708	358	94319	252	94614	585
90967	791	9228	798	92874	800	93177	688	93709	358	94329	725	94615	585
90968	791	92288	832	92875	801	93178	689	93713	743	94352	350	94616	583
90977	798	9229	798	92877	426	93207	746	93764	421	94353	350	94617	583
90978	381	9230	799	92881	760	93311	544	93778	417	94354	350	94618	583
90982	712	9232	799	92882	760	93334	826	93781	419	94355	351	94619	770
90984	712	92348	833	92884	760	93335	826	93783	419	94358	317	94626	564
90985	713	92521	351	92887	361	93336	826	93784	359	94377	314	94627	564
90986	712	92562	266	92889	795	93341	367	93836	353	94378	314	94629	564
91002	288	92563	266	92891	736	93342	366	93874	743	94388	327	94635	175
91004	288	92564	267	92894	737	93343	366	93875	742	94389	327	94636	176
91005	288	92591	718	92924	727	93358	678	93876	742	94438	172	94637	177
91006	289	92592	719	92925	726	93359	678	93877	742	94439	172	94638	175
91007	289	92593	719	92932	724	93373	384	93901	778	94441	172	94639	175
91046	362	92594	719	92933	726	93374	384	93917	746	94442	174	94641	176
91236	490	92595	696	92934	726	93392	430	93949	431	94443	173	94651	560
91237	382	92596	696	92935	727	93394	430	93952	431	94444	174	94652	561
91238	765	92597	697	92938	727	93395	432	93965	779	94446	421	94653	561
91242	769	92598	696	92964	729	93397	432	93966	778	94447	421	94654	561
91243	769	92599	697	92991	363	93466	374	94144	680	94465	428	94673	784
91245	500	92641	698	93003	263	93467	375	94145	680	94466	428	94674	784
91247	488	92642	698	93044	759	93468	375	94146	680	94467	429	94677	783
91248	488	92643	698	93045	759	93496	472	94147	681	94468	428	94678	783
91365	589	92644	699	93046	757	93497	472	94148	681	94505	422	94682	761
91432	286	92645	699	93073	359	93498	472	94149	546	94506	422	94686	829

АРТИКУЛ NUMBER NUMMER	СТР. PAGE SEITE	АРТИКУЛ NUMBER NUMMER	СТР. PAGE SEITE	АРТИКУЛ NUMBER NUMMER	СТР. PAGE SEITE	АРТИКУЛ NUMBER NUMMER	СТР. PAGE SEITE	АРТИКУЛ NUMBER NUMMER	СТР. PAGE SEITE	АРТИКУЛ NUMBER NUMMER	СТР. PAGE SEITE	АРТИКУЛ NUMBER NUMMER	СТР. PAGE SEITE
94697	788	94922	121	95118	126	95342	78	95565	216	95665	415	95787	754
94698	740	94924	126	95119	119	95344	79	95566	216	95672	484	95788	754
94699	788	94925	114	95122	115	95345	82	95567	211	95673	484	95789	755
94702	788	94926	118	95123	98	95346	82	95568	211	95674	484	95793	771
94704	789	94927	122	95141	592	95347	81	95569	211	95675	478	95794	771
94705	740	94935	341	95142	592	95348	80	95576	476	95676	478	95824	699
94712	580	94936	341	95147	209	95349	80	95578	476	95677	468	95829	792
94713	580	94937	341	95162	406	95351	80	95589	165	95678	468	95832	597
94714	580	94938	342	95163	406	95352	82	95591	164	95679	468	95833	598
94715	582	94941	342	95164	127	95353	83	95592	164	95681	469	95836	342
94716	582	94946	738	95165	123	95364	542	95593	164	95682	475	95911	356
94717	582	94947	168	95166	119	95368	541	95594	165	95683	458	95912	356
94721	620	94949	174	95167	115	95371	542	95595	165	95684	475	95913	357
94722	620	94951	168	95169	91	95373	543	95596	166	95685	458	95914	356
94723	621	94953	179	95171	95	95377	541	95597	160	95686	738	95948	813
94724	621	94954	170	95172	99	95379	542	95598	158	95689	476	95949	812
94756	578	94956	177	95173	103	95383	345	95599	158	95692	571	95952	812
94757	579	94958	684	95174	107	95384	345	95601	158	95693	570	95953	812
94758	578	94959	684	95175	111	95385	345	95602	160	95694	786	95955	338
94759	578	94961	686	95185	755	95386	756	95603	160	95695	787	95956	338
94762	579	94962	685	95187	755	95391	320	95604	161	95696	787	95957	338
94763	579	94963	684	95191	280	95393	320	95605	163	95725	761	95965	539
94764	178	94964	685	95192	280	95394	320	95606	161	95726	761	95966	538
94765	179	94965	686	95193	280	95395	756	95607	161	95741	618	95967	536
94766	179	94966	685	95194	281	95422	540	95608	162	95742	619	95968	536
94767	178	94967	573	95219	223	95477	642	95609	162	95743	619	95971	447
94768	178	94968	573	95221	222	95478	642	95611	163	95744	619	95972	446
94769	180	94973	495	95222	222	95479	642	95612	163	95747	535	95973	446
94878	600	94987	596	95223	222	95481	643	95628	632	95755	339	95974	447
94879	600	94989	590	95253	181	95482	640	95629	632	95756	339	95975	447
94881	558	94991	590	95254	181	95483	640	95631	632	95757	339	95993	576
94882	558	94995	281	95256	183	95484	640	95632	633	95761	766	95994	576
94883	558	94998	571	95257	183	95485	641	95633	633	95762	766	95995	576
94884	559	94999	571	95259	182	95487	461	95636	817	95768	530	95996	628
94896	250	95001	572	95261	182	95522	284	95637	817	95771	534	95997	628
94897	250	95002	572	95282	573	95523	284	95639	416	95772	534	95998	628
94898	251	95044	104	95283	572	95524	284	95641	417	95773	544	95999	629
94899	250	95045	105	95284	248	95525	285	95655	412	95774	544	96001	629
94913	110	95046	104	95285	249	95526	285	95656	412	95775	767	96002	538
94914	110	95047	104	95286	248	95527	285	95657	413	95776	767	96003	538
94915	109	95048	107	95287	248	95539	736	95658	413	95777	750	96004	415
94916	109	95052	111	95288	478	95541	736	95659	413	95778	750	96005	415
94917	111	95053	107	95336	79	95545	706	95661	412	95783	545	96023	470
94918	125	95054	90	95337	79	95546	706	95662	414	95784	545	96024	471
94919	114	95055	94	95339	78	95547	706	95663	414	95785	763	96025	470
94921	117	95117	90	95341	78	95548	707	95664	414	95786	763	96026	470

АРТИКУЛ NUMBER NUMMER	СТР. PAGE SEITE	АРТИКУЛ NUMBER NUMMER	СТР. PAGE SEITE	АРТИКУЛ NUMBER NUMMER	СТР. PAGE SEITE	АРТИКУЛ NUMBER NUMMER	СТР. PAGE SEITE	АРТИКУЛ NUMBER NUMMER	СТР. PAGE SEITE	АРТИКУЛ NUMBER NUMMER	СТР. PAGE SEITE	АРТИКУЛ NUMBER NUMMER	СТР. PAGE SEITE
96032	474	96107	210	96258	169	96469	282	96668	39	96863	371	96944	318
96033	474	96108	210	96259	170	96471	481	96669	42	96865	214	96945	318
96034	474	96111	480	96261	540	96472	481	96671	42	96866	214	96946	318
96037	534	96113	479	96264	541	96474	379	96672	42	96867	819	96955	154
96038	535	96115	479	96283	508	96476	278	96673	43	96868	349	96956	156
96039	537	96117	482	96301	533	96477	126	96676	37	96871	329	96957	790
96041	537	96122	483	96302	533	96478	114	96677	40	96872	329	96958	791
96042	536	96133	783	96304	206	96479	118	96678	40	96873	349	96959	367
96043	537	96138	786	96305	206	96481	122	96679	40	96874	735	96961	153
96048	528	96142	782	96306	198	96483	110	96681	41	96875	336	96962	152
96049	529	96143	782	96307	197	96484	105	96684	24	96881	316	96963	152
96051	784	96163	602	96308	196	96506	224	96686	26	96882	316	96964	152
96053	604	96164	602	96309	196	96507	225	96691	452	96883	334	96965	153
96054	604	96165	602	96314	198	96509	225	96692	452	96884	334	96966	153
96055	604	96166	603	96315	212	96511	224	96705	529	96886	531	96968	221
96056	605	96168	575	96316	212	96512	224	96706	529	96887	599	96969	221
96058	575	96169	574	96318	212	96524	373	96707	818	96888	344	96971	151
96059	574	96178	626	96321	213	96525	374	96715	660	96895	52	96973	150
96064	588	96179	626	96322	213	96528	371	96716	660	96896	52	96974	150
96065	588	96181	626	96324	213	96536	418	96717	660	96897	52	96975	151
96066	588	96182	627	96325	200	96537	430	96718	661	96898	53	96978	23
96068	378	96183	627	96326	200	96538	432	96747	150	96903	228	96979	23
96069	379	96192	184	96327	200	96539	431	96773	254	96904	228	96981	346
96071	378	96193	184	96328	207	96541	562	96774	254	96905	228	96982	346
96072	379	96194	184	96329	197	96542	562	96775	254	96906	229	96983	346
96073	378	96195	185	96331	206	96543	562	96776	255	96919	240	96984	347
96079	828	96196	185	96332	201	96544	563	96795	833	96921	241	96985	347
96081	828	96198	186	96343	321	96552	702	96801	348	96922	241	96986	347
96082	481	96199	186	96344	321	96553	703	96802	348	96923	242	96987	360
96084	482	96201	186	96345	321	96554	703	96803	348	96924	240	96988	360
96085	482	96202	187	96364	404	96555	703	96804	818	96925	240	96996	22
96089	480	96203	187	96395	467	96566	546	96812	317	96926	242	96997	22
96091	480	96204	532	96396	466	96567	547	96813	316	96927	242	97001	622
96092	218	96205	532	96409	214	96609	539	96814	368	96928	324	97002	622
96093	217	96211	167	96432	469	96636	531	96815	368	96929	324	97003	622
96095	218	96212	167	96434	780	96637	531	96816	368	96931	220	97004	623
96096	217	96213	168	96435	781	96638	199	96817	369	96932	220	97005	623
96097	217	96214	169	96436	781	96639	199	96818	26	96934	456	97006	624
96098	218	96215	169	96437	780	96655	226	96819	27	96935	456	97007	624
96099	219	96216	170	96438	780	96656	226	96821	26	96936	556	97008	624
96101	201	96217	171	96439	781	96657	226	96851	459	96937	556	97009	625
96102	205	96218	171	96464	283	96658	227	96852	819	96938	556	97011	625
96103	204	96219	171	96465	283	96659	227	96853	821	96939	557	97014	372
96104	204	96229	569	96466	283	96662	32	96854	821	96941	319	97015	725
96105	205	96231	569	96467	282	96663	33	96858	820	96942	319	97017	785
96106	205	96257	167	96468	282	96664	33	96859	820	96943	319	97022	776

АРТИКУЛ NUMBER NUMMER	СТР. PAGE SEITE	АРТИКУЛ NUMBER NUMMER	СТР. PAGE SEITE	АРТИКУЛ NUMBER NUMMER	СТР. PAGE SEITE	АРТИКУЛ NUMBER NUMMER	СТР. PAGE SEITE	АРТИКУЛ NUMBER NUMMER	СТР. PAGE SEITE	АРТИКУЛ NUMBER NUMMER	СТР. PAGE SEITE	АРТИКУЛ NUMBER NUMMER	СТР. PAGE SEITE
97031	215	97123	128	97363	192	97442	328	97541	435	97618	85	97681	73
97032	215	97124	132	97364	193	97443	329	97542	435	97619	86	97682	67
97036	455	97129	293	97365	193	97444	328	97543	435	97621	87	97683	67
97037	457	97131	132	97366	314	97448	313	97554	569	97622	84	97684	67
97038	455	97132	128	97367	315	97449	313	97555	568	97623	85	97685	68
97039	456	97133	129	97368	315	97475	16	97556	461	97624	526	97686	68
97041	454	97134	133	97371	658	97476	17	97557	460	97625	526	97691	28
97042	454	97137	133	97372	658	97479	433	97558	460	97629	32	97692	28
97044	777	97138	130	97373	658	97486	407	97559	137	97633	322	97693	29
97045	777	97139	130	97374	659	97487	407	97561	136	97634	255	97694	28
97049	457	97141	133	97375	659	97488	363	97562	136	97635	255	97699	600
97054	552	97208	770	97376	140	97489	407	97563	136	97641	64	97701	813
97055	552	97209	749	97377	139	97491	396	97564	137	97642	65	97703	813
97056	553	97211	332	97378	139	97492	396	97565	137	97643	64	97705	809
97059	584	97212	332	97379	139	97493	396	97566	138	97644	64	97706	809
97065	325	97213	332	97381	140	97494	397	97567	138	97645	65	97707	809
97066	325	97214	333	97382	140	97495	397	97568	138	97646	65	97708	636
97067	630	97215	333	97383	141	97496	397	97569	460	97647	66	97709	636
97068	630	97216	333	97384	144	97497	370	97571	824	97648	462	97711	636
97069	630	97231	134	97385	143	97498	418	97572	824	97649	462	97712	637
97071	631	97232	129	97386	143	97499	418	97573	824	97651	258	97713	637
97077	725	97233	129	97387	143	97506	652	97574	825	97652	259	97714	30
97078	786	97234	134	97388	144	97507	652	97575	808	97653	258	97715	30
97081	586	97243	334	97389	144	97508	653	97576	810	97654	259	97716	31
97082	586	97317	452	97391	145	97509	653	97577	444	97655	259	97717	30
97083	587	97318	453	97392	808	97515	753	97578	444	97656	486	97718	554
97084	372	97319	449	97393	808	97516	753	97581	734	97657	487	97719	554
97085	372	97321	448	97394	616	97517	181	97582	734	97658	464	97721	246
97086	455	97322	448	97395	616	97518	183	97583	734	97659	464	97722	246
97087	22	97323	448	97396	616	97519	182	97584	735	97661	464	97723	246
97097	756	97324	451	97397	617	97521	392	97585	277	97662	465	97724	247
97101	442	97325	450	97408	810	97523	392	97586	276	97663	465	97725	247
97102	442	97326	450	97409	810	97524	392	97587	277	97664	465	97726	403
97103	442	97327	450	97423	322	97525	393	97588	276	97665	466	97727	403
97104	56	97329	461	97424	322	97526	436	97589	277	97666	466	97728	395
97105	57	97331	748	97425	323	97527	436	97604	244	97667	814	97729	395
97108	56	97332	749	97426	606	97528	436	97605	243	97668	820	97731	237
97109	56	97333	748	97427	606	97531	575	97606	244	97671	70	97732	237
97111	54	97334	748	97428	606	97532	612	97609	599	97672	70	97733	236
97112	55	97349	638	97429	599	97533	612	97611	86	97673	70	97734	236
97113	55	97351	638	97431	141	97534	613	97612	87	97674	71	97735	236
97114	55	97352	638	97432	145	97535	614	97613	84	97675	71	97737	444
97115	54	97353	639	97433	141	97536	612	97614	85	97676	72	97738	445
97116	54	97354	639	97434	145	97537	613	97615	86	97677	72	97739	340
97121	132	97361	192	97435	196	97538	613	97616	87	97678	72	97742	202
97122	128	97362	192	97441	328	97539	614	97617	84	97679	73	97743	202

АРТИКУЛ NUMBER NUMMER	СТР. PAGE SEITE	АРТИКУЛ NUMBER NUMMER	СТР. PAGE SEITE	АРТИКУЛ NUMBER NUMMER	СТР. PAGE SEITE	АРТИКУЛ NUMBER NUMMER	СТР. PAGE SEITE
97744	203	97799	352	97882	439	97956	230
97745	202	97804	243	97883	439	97957	231
97746	203	97805	243	97884	568	97958	34
97747	203	97806	244	97885	568	97959	34
97748	601	97811	20	97886	546	97961	34
97749	402	97812	20	97887	526	97964	617
97751	566	97813	20	97889	530	97965	555
97752	566	97814	21	97891	752	97966	555
97754	566	97815	668	97892	752	97971	574
97755	567	97816	668	97893	752	97977	235
97757	394	97817	668	97894	753	97978	234
97758	394	97818	669	97895	398	98016	312
97759	394	97819	335	97896	399	98017	312
97761	326	97821	335	97903	398	98023	486
97762	814	97822	666	97904	399	98024	486
97763	814	97823	666	97905	232	98028	739
97766	260	97824	666	97906	18	98032	400
97767	261	97825	667	97907	18	98033	400
97768	260	97826	667	97908	19	98034	401
97769	261	97827	667	97909	19	98035	401
97771	738	97828	664	97911	18		
97772	739	97829	664	97912	232		
97773	757	97831	664	97913	777		
97774	757	97832	665	97914	779		
97775	759	97833	665	97915	779		
97776	758	97834	665	97916	527		
97777	76	97837	204	97917	527		
97778	77	97838	433	97918	24		
97779	74	97839	258	97921	24		
97781	75	97841	331	97922	25		
97782	76	97845	331	97932	729		
97783	77	97846	331	97933	728		
97784	74	97854	330	97934	728		
97785	75	97855	330	97935	728		
97786	76	97857	330	97936	17		
97787	77	97869	554	97937	194		
97788	74	97871	440	97938	194		
97789	75	97872	440	97939	194		
97791	239	97873	440	97941	195		
97792	239	97874	441	97942	195		
97793	238	97875	441	97949	234		
97794	238	97876	441	97951	234		
97795	232	97877	438	97952	235		
97796	233	97878	438	97953	235		
97797	233	97879	438	97954	230		
97798	352	97881	439	97955	230		

ЗАМЕТКИ
NOTES
NOTIZEN

Все ранее выпущенные каталоги и прейскуранты недействительны с момента выхода данного каталога. Возможны ошибки, опечатки, изменения моделей, цен продуктов, а также технических модификаций. Доставка товара осуществляется в соответствии с условиями поставки и оплаты. Наша продукция соответствует европейским стандартам качества EN60598. Продукция с маркировкой ENEK соответствует стандарту 2006/95/EG. Все товары, имеющие дополнительную информацию о безопасности, например, класс защиты IP, обозначены специальными символами и цифрами.
Все права на издание этого каталога принадлежат EGLO Leuchten GmbH. Использование любых текстов и фотографий возможно только с нашего письменного согласия. Иллюстрации этого каталога - материалы 4С печати и могут отличаться от оригинала.
Фотографии товаров и товаров в интерьере этого каталога могут отличаться от их реального внешнего вида. ЭГЛО не несет ответственность за правильность, полноту описания продукта и информацию по продукту.
Дизайн, верстка, набор:
EGLO Leuchten GmbH, A-6136, г. Пилль - АВСТРИЯ
Печать: Samson Druck GmbH, 5581 St. Margarethen - AUSTRIA
Иллюстрации: EGLO, Adobe Stock, istockphoto.com

All previous catalogues and price lists are no longer valid with the issue of this catalogue. Errors, misprints, model and price changes and technical modifications are reserved. We deliver based on our terms of delivery and payment. Our products comply with the European light norm EN60598. Products with the ENEC test mark are conforming to the guide line 2006/95/EG. Products with additional safety remarks (e.g protection class, IP) are identified within the product family with the relevant symbol and number. The content of this catalogue is protected under copyright law for EGLO Leuchten GmbH. All rights reserved. Our specific written consent must be obtained before using any illustrations and texts. The pictures are 4C prints and may differ from the original.
The product pictures and ambiences in this catalogue can deviate from reality, and they do not necessarily concur with the usual application of the product. EGLO does not assume liability for the correctness, completeness or the application depiction of the products and/or the product information.
Design, layout and composition: EGLO GmbH, A-6136 Pill - AUSTRIA
Print: Samson Druck GmbH, 5581 St. Margarethen - AUSTRIA
Pictures: EGLO, Adobe Stock, istockphoto.com

Mit diesem Katalog verlieren alle vorhergehenden Kataloge und Preislisten ihre Gültigkeit. Irrtümer, Druckfehler, Modell- und Preisänderungen sowie technische Änderungen vorbehalten. Wir liefern zu unseren Liefer- und Zahlungsbedingungen. Unsere Produkte entsprechen der europäischen Leuchtennorm EN 60598. Produkte mit dem ENEC Prüfzeichen sind konform mit der Richtlinie 2006/95/EG. Produkte mit weiteren Sicherheitshinweisen (zB. Schutzklasse, IP) sind mit Symbol und Zahl bei der Produktfamilie ausgezeichnet. Der Inhalt dieses Kataloges ist für die EGLO Leuchten GmbH urheberrechtlich geschützt. Alle Rechte sind vorbehalten. Bilder und Texte dürfen nicht ohne vorherige ausdrückliche, schriftliche Genehmigung verwendet werden. Die Abbildungen sind 4C Drucke und können vom Original abweichen.

Die Katalogbilder und die gezeigten Darstellungen der Produkte können von der Wirklichkeit abweichen und nicht den üblichen Produktanwendungen entsprechen. EGLO übernimmt keine Haftung für die Richtigkeit, Vollständigkeit und Anwendungsdarstellung der Produkte und Produktinformationen.
Gestaltung, Layout und Satz: EGLO GmbH, A-6136 Pill - AUSTRIA
Druck: Samson Druck GmbH, 5581 St. Margarethen - AUSTRIA
Bilder: EGLO, Adobe Stock, istockphoto.com

ООО «ЭГЛО Лайтинг»
Россия
117105 Москва
Варшавское ш. 35/1
Тел.: +7 495 789 43 11
info-russia@eglo.com
www.eglo.com
www.eglo-msk.ru

КАТ-18E



my light | my style